



PREFEITURA MUNICIPAL DE ALEGRETE DO PIAUÍ
JUNTOS SOMOS MAIS FORTES



L. O. A

PROJETO DE LEI ORÇAMENTÁRIA ANUAL EXERCÍCIO DE 2025

ADMINISTRAÇÃO: MARIA LILIAN DE ALENCAR



PREFEITURA MUNICIPAL DE ALEGRETE DO PIAUÍ
JUNTOS SOMOS MAIS FORTES



Ofício nº 054/ 2024

Alegrete do Piauí - PI, 13 de Setembro de 2024.

Senhora Presidente,

Cumprimentando Vossa Excelência, tenho a honra de submeter à consideração desta Casa o **Projeto de Lei** que “**dispõe sobre a Lei Orçamentária Anual para o exercício financeiro de 2025** e dá outras providências.”

Na certeza de que Vossa Excelência e os Exm's. Srs. Vereadores dispensarão à matéria a habitual atenção, aproveito o ensejo para reiterar protestos do mais elevado apreço.

MARIA LILIAN DE ALENCAR
Prefeita Municipal



PREFEITURA MUNICIPAL DE ALEGRETE DO PIAUÍ
JUNTOS SOMOS MAIS FORTES



Projeto de Lei N° 347/2024 Alegrete do Piauí - PI, 13 de Setembro de 2024.

Estima a Receita e fixa a Despesa em R\$ 44.673.000,00 (quarenta e quatro milhões seiscentos e setenta e três mil reais), para o exercício de 2025.

A Prefeita Municipal de Alegrete do Piauí – PI, faz saber que a Câmara Municipal aprovou e eu sanciono a seguinte Lei:

Art. 1º - A Lei Orçamentária Anual de Alegrete do Piauí - PI, para o exercício financeiro de 2025, composto pelas receitas e despesas do Tesouro Municipal e de outras fontes estima a receita geral em R\$ **44.673.000,00** (quarenta e quatro milhões seiscentos e setenta e três mil reais) e fixa a despesa em igual valor.

I - O orçamento fiscal referente ao Poder Legislativo e ao Poder Executivo do Município, seus órgãos, fundos e entidades da administração direta e indireta.

II - O orçamento da seguridade social, abrangendo todos os órgãos e entidades a ele vinculados, da administração direta e indireta, bem como os fundos instituídos e mantidos pelo poder público.

Art. 2º - A receita será arrecadada na forma da legislação vigente e das especificações constantes dos quadros integrantes desta Lei, observando o seguinte desdobramento:

Sumário Geral da Receita por Fontes (Lei 4.320, artº, § 1º, I)

PREF MUNICIPAL DE ALEGRETE DO PIAUÍ

R MAXIMIANO RIBEIRO - CNPJ:41522152/0001-31
Orçamento Programa - Exercício de 2025

DEMONSTRATIVO DA RECEITA E DESPESA SEGUNDO AS CATEGORIAS ECONOMICAS
(Inc. II, § 1º, Art. 2º)

Anexo 01

Página 1

RECEITA	R\$	R\$
RECEITAS CORRENTES		
IMPOSTOS, TAXAS E CONTRIBUIÇÕES DE MELHORIA	733.028,98	
CONTRIBUIÇÕES	1.122.037,71	
RECEITA PATRIMONIAL	351.029,86	
TRANSFERÊNCIAS CORRENTES	33.550.596,64	
OUTRAS RECEITAS CORRENTES	8.554.743,57	
CONTRIBUIÇÕES (INTRA)	844.000,00	
OUTRAS RECEITAS CORRENTES - INTRA OFSS	797.000,00	
(R) DEDUÇÕES DO FUNDEB	-1.929.608,44	
SUB TOTAL		44.022.828,32
TOTAL		44.022.828,32
SUPERAVIT DO ORÇAMENTO CORRENTE		4.101.737,80
RECEITAS DE CAPITAL		
TRANSFERÊNCIAS DE CAPITAL	650.171,68	
SUB TOTAL		650.171,68
TOTAL		4.751.909,48
RESUMO		
RECEITAS CORRENTES.	44.311.436,76	
RECEITAS CORRENTES. (INTRA)	1.641.000,00	
DEDUÇÕES DA RECEITA CORRENTE	-1.929.608,44	
RECEITAS DE CAPITAL	650.171,68	
TOTAL DE RECEITAS		44.673.000,00
TOTAL		44.673.000,00

DESPESA	R\$	R\$
DESPESAS CORRENTES		
PESSOAL E ENCARGOS SOCIAIS	21.801.614,03	
JUROS E ENCARGOS DA DÍVIDA	9.199,61	
OUTRAS DESPESAS CORRENTES	18.110.276,88	
SUB TOTAL		39.921.090,52
SUPERAVIT DO ORÇAMENTO CORRENTE		4.101.737,80
TOTAL		44.022.828,32
DESPESAS DE CAPITAL		
INVESTIMENTOS	3.834.855,44	
INVERSÕES FINANCEIRAS	101.852,78	
AMORTIZAÇÃO DA DÍVIDA	46.132,09	
SUB TOTAL		3.982.840,31
RESERVA DO RPPS		716.500,00
RESERVA DE CONTINGENCIA		52.569,17
TOTAL		4.751.909,48
RESUMO		
DESPESAS CORRENTES	39.921.090,52	
DESPESAS DE CAPITAL	3.982.840,31	
RESERVA DE CONTINGÊNCIA	769.069,17	
TOTAL DE DESPESA		44.673.000,00
TOTAL		44.673.000,00

Art. 3º - A Despesa será realizada segundo a discriminação dos quadros integrantes desta Lei, com os seguintes desdobramentos:

TABELA EXPLICATIVA - DEMONSTRAÇÃO DA DESPESA POR PROGRAMA

Código	Discriminação	Valor
0001	PROCESSO LEGISLATIVO	1.275.200,00
0005	GESTÃO ADMINISTRATIVA	3.940.865,77
0009	CONTROLE FINANCEIRO	287.555,35
0010	CONTROLE INTERNO	99.487,17
0011	POLICIAMENTO COMUNITÁRIO	80.399,91
0016	AÇÃO COMUNITÁRIA GERAL	1.085.530,60
0020	GESTÃO E EXPANSÃO DO SISTEMA DE SAÚDE	2.076.605,77
0021	GESTÃO DA PREVIDÊNCIA ESTATUTÁRIA	2.707.500,00
0025	PROGRAMAS ESPECIAIS DE SAÚDE	1.434.774,88
0030	GESTÃO E EXPANSÃO DO ENSINO FUNDAMENTAL	17.848.489,99
0032	PROGRAMAS ESPECIAIS DE EDUCAÇÃO	814.059,44
0033	PROGRAMA DE ENSINO A TRAB. JOVENS E ADULTOS	520.839,14
0035	GESTÃO E EXPANSÃO DO ENSINO INFANTIL	3.269.545,66
0038	APOIO ESTÍMULO ÀS ATIVIDADES CULTURAIS	194.538,09
0040	AÇÕES DE UTILIDADE PÚBLICA	504.388,39
0042	MANUTENÇÃO DO ENSINO INFANTIL	6.646.500,00
0049	PROGRAMA DE MELHORAMENTO HABITACIONAL-URBANA	152.149,69
0051	AÇÕES DE SANEAMENTO BÁSICO URBANO	39.426,89
0052	PROGRAMA ESTADUAL DE TRANSPORTE ESCOLAR	31.500,00
0055	GESTÃO DAS ATIVIDADES DE ABASTECIMENTO	328.557,35
0060	DESENVOLVIMENTO AGRÁRIO	516.163,59
0070	EXPANSÃO E MELHORIA DA REDE RODOVIÁRIA MUNICIPAL	167.400,00
0071	AÇÕES DE EDUCAÇÃO EM SAÚDE AMBIENTAL	131.422,93
0073	INCENTIVO AO ESPORTE AMADOR	257.530,16
0075	MANUTENÇÃO DA PROCURADORIA GERAL DO MUNICÍPIO	105.000,00
0076	MANUTENÇÃO DO FUNDO MUNICIPAL DE TURISMO	105.000,06
9999	RESERVA DE CONTINGÊNCIA	52.569,17
	TOTAL	44.673.000,00

Art. 4º. Fica o Poder Executivo autorizado a:

- I. Abrir durante o exercício créditos suplementares até o limite de 60% (sessenta por cento) do total da despesa fixada no artigo 1º observando-se o disposto no artigo 43 da Lei federal nº 4.320 de 17 de março de 1964.
- II. Abrir créditos suplementares até o limite consignado sob a denominação de Reserva de Contingência em conformidade com o disposto na Lei de Diretrizes Orçamentárias.
- III. Remanejar recursos no âmbito do mesmo órgão e do mesmo programa.

Parágrafo único. Não onerarão o limite previsto no inciso I, os créditos destinados a:

- I. Suprir insuficiência nas dotações de despesas a conta de recursos vinculados;



PREFEITURA MUNICIPAL DE ALEGRETE DO PIAUÍ
JUNTOS SOMOS MAIS FORTES



Art. 5º. As fontes de recurso aprovadas nesta Lei e em seus adicionais poderão se modificadas pelos Poderes Legislativo e Executivo, visando ao atendimento das necessidades da execução dos programas, observando-se, em todo caso, as disponibilidades financeiras de cada fonte diferenciada de recurso.

Art. 6º. Fica o Poder Executivo autorizado a realizar operações de créditos por antecipação da receita no limite de 7% (sete por cento) da receita corrente líquida, observadas as condições estabelecidas no artigo 38, da Lei Complementar nº 101, de 2000.

Art. 7º - Revogadas as disposições em contrário, a presente Lei entra em vigor no dia 1º de janeiro de 2025.

Alegrete do Piauí - PI, 13 de Setembro de 2024.

MARIA LILIAN DE ALENCAR
Prefeita Municipal



PREFEITURA MUNICIPAL DE ALEGRETE DO PIAUÍ
JUNTOS SOMOS MAIS FORTES



Lei N° 346/2024

Alegrete do Piauí - PI, 13 de Setembro de 2024.

Estima a Receita e fixa a Despesa em R\$ 44.673.000,00
(quarenta e quatro milhões seiscentos e setenta e três mil reais), para o exercício de 2025.

A Prefeita Municipal de Alegrete do Piauí – PI, faz saber que a Câmara Municipal aprovou e eu sanciono a seguinte Lei:

Art. 1º - A Lei Orçamentária Anual de Alegrete do Piauí - PI, para o exercício financeiro de 2025, composto pelas receitas e despesas do Tesouro Municipal e de outras fontes estima a receita geral em R\$ **44.673.000,00** (quarenta e quatro milhões seiscentos e setenta e três mil reais) e fixa a despesa em igual valor.

I - O orçamento fiscal referente ao Poder Legislativo e ao Poder Executivo do Município, seus órgãos, fundos e entidades da administração direta e indireta.

II - O orçamento da seguridade social, abrangendo todos os órgãos e entidades a ele vinculados, da administração direta e indireta, bem como os fundos instituídos e mantidos pelo poder público.

Art. 2º - A receita será arrecadada na forma da legislação vigente e das especificações constantes dos quadros integrantes desta Lei, observando o seguinte desdobramento:

Sumário Geral da Receita por Fontes (Lei 4.320, artº, § 1º, I)

PREF MUNICIPAL DE ALEGRETE DO PIAUÍ

R MAXIMIANO RIBEIRO - CNPJ:41522152/0001-31
Orçamento Programa - Exercício de 2025

DEMONSTRATIVO DA RECEITA E DESPESA SEGUNDO AS CATEGORIAS ECONOMICAS
(Inc. II, § 1º, Art. 2º)

Anexo 01

Página 1

RECEITA	R\$	R\$
RECEITAS CORRENTES		
IMPOSTOS, TAXAS E CONTRIBUIÇÕES DE MELHORIA	733.028,98	
CONTRIBUIÇÕES	1.122.037,71	
RECEITA PATRIMONIAL	351.029,86	
TRANSFERÊNCIAS CORRENTES	33.550.596,64	
OUTRAS RECEITAS CORRENTES	8.554.743,57	
CONTRIBUIÇÕES (INTRA)	844.000,00	
OUTRAS RECEITAS CORRENTES – INTRA OFSS	797.000,00	
(R) DEDUÇÕES DO FUNDEB	-1.929.608,44	
SUB TOTAL		44.022.828,32
TOTAL		44.022.828,32
SUPERAVIT DO ORÇAMENTO CORRENTE		4.101.737,80
RECEITAS DE CAPITAL		
TRANSFERÊNCIAS DE CAPITAL	650.171,68	
SUB TOTAL		650.171,68
TOTAL		4.751.909,48
RESUMO		
RECEITAS CORRENTES.	44.311.436,76	
RECEITAS CORRENTES. (INTRA)	1.641.000,00	
DEDUÇÕES DA RECEITA CORRENTE	-1.929.608,44	
RECEITAS DE CAPITAL	650.171,68	
TOTAL DE RECEITAS		44.673.000,00
TOTAL		44.673.000,00

DESPESA	R\$	R\$
DESPESAS CORRENTES		
PESSOAL E ENCARGOS SOCIAIS	21.801.614,03	
JUROS E ENCARGOS DA DÍVIDA	9.199,61	
OUTRAS DESPESAS CORRENTES	18.110.276,88	
SUB TOTAL		39.921.090,52
SUPERAVIT DO ORÇAMENTO CORRENTE		4.101.737,80
TOTAL		44.022.828,32
DESPESAS DE CAPITAL		
INVESTIMENTOS	3.834.855,44	
INVERSÕES FINANCEIRAS	101.852,78	
AMORTIZAÇÃO DA DÍVIDA	46.132,09	
SUB TOTAL		3.982.840,31
RESERVA DO RPPS	716.500,00	
RESERVA DE CONTINGENCIA	52.569,17	
TOTAL		4.751.909,48
RESUMO		
DESPESAS CORRENTES	39.921.090,52	
DESPESAS DE CAPITAL	3.982.840,31	
RESERVA DE CONTINGÊNCIA	769.069,17	
TOTAL DE DESPESA		44.673.000,00
TOTAL		44.673.000,00

Art. 3º - A Despesa será realizada segundo a discriminação dos quadros integrantes desta Lei, com os seguintes desdobramentos:

TABELA EXPLICATIVA - DEMONSTRAÇÃO DA DESPESA POR PROGRAMA

Código	Discriminação	Valor
0001	PROCESSO LEGISLATIVO	1.275.200,00
0005	GESTÃO ADMINISTRATIVA	3.940.865,77
0009	CONTROLE FINANCEIRO	287.555,35
0010	CONTROLE INTERNO	99.487,17
0011	POLICIAMENTO COMUNITÁRIO	80.399,91
0016	AÇÃO COMUNITÁRIA GERAL	1.085.530,60
0020	GESTÃO E EXPANSÃO DO SISTEMA DE SAÚDE	2.076.605,77
0021	GESTÃO DA PREVIDÊNCIA ESTATUTÁRIA	2.707.500,00
0025	PROGRAMAS ESPECIAIS DE SAÚDE	1.434.774,88
0030	GESTÃO E EXPANSÃO DO ENSINO FUNDAMENTAL	17.848.489,99
0032	PROGRAMAS ESPECIAIS DE EDUCAÇÃO	814.059,44
0033	PROGRAMA DE ENSINO A TRAB. JOVENS E ADULTOS	520.839,14
0035	GESTÃO E EXPANSÃO DO ENSINO INFANTIL	3.269.545,66
0038	APOIO ESTÍMULO ÀS ATIVIDADES CULTURAIS	194.538,09
0040	AÇÕES DE UTILIDADE PÚBLICA	504.388,39
0042	MANUTENÇÃO DO ENSINO INFANTIL	6.646.500,00
0049	PROGRAMA DE MELHORAMENTO HABITACIONAL-URBANA	152.149,69
0051	AÇÕES DE SANEAMENTO BÁSICO URBANO	39.426,89
0052	PROGRAMA ESTADUAL DE TRANSPORTE ESCOLAR	31.500,00
0055	GESTÃO DAS ATIVIDADES DE ABASTECIMENTO	328.557,35
0060	DESENVOLVIMENTO AGRÁRIO	516.163,59
0070	EXPANSÃO E MELHORIA DA REDE RODOVIÁRIA MUNICIPAL	167.400,00
0071	AÇÕES DE EDUCAÇÃO EM SAÚDE AMBIENTAL	131.422,93
0073	INCENTIVO AO ESPORTE AMADOR	257.530,16
0075	MANUTENÇÃO DA PROCURADORIA GERAL DO MUNICÍPIO	105.000,00
0076	MANUTENÇÃO DO FUNDO MUNICIPAL DE TURISMO	105.000,06
9999	RESERVA DE CONTINGÊNCIA	52.569,17
	TOTAL	44.673.000,00

Art. 4º. Fica o Poder Executivo autorizado a:

- IV. Abrir durante o exercício créditos suplementares até o limite de 60% (sessenta por cento) do total da despesa fixada no artigo 1º observando-se o disposto no artigo 43 da Lei federal nº 4.320 de 17 de março de 1964.
- V. Abrir créditos suplementares até o limite consignado sob a denominação de Reserva de Contingência em conformidade com o disposto na Lei de Diretrizes Orçamentárias.
- VI. Remanejar recursos no âmbito do mesmo órgão e do mesmo programa.

Parágrafo único. Não onerarão o limite previsto no inciso I, os créditos destinados a:

- II. Suprir insuficiência nas dotações de despesas a conta de recursos vinculados;



PREFEITURA MUNICIPAL DE ALEGRETE DO PIAUÍ
JUNTOS SOMOS MAIS FORTES



Art. 5º. As fontes de recurso aprovadas nesta Lei e em seus adicionais poderão se modificadas pelos Poderes Legislativo e Executivo, visando ao atendimento das necessidades da execução dos programas, observando-se, em todo caso, as disponibilidades financeiras de cada fonte diferenciada de recurso.

Art. 6º. Fica o Poder Executivo autorizado a realizar operações de créditos por antecipação da receita no limite de 7% (sete por cento) da receita corrente líquida, observadas as condições estabelecidas no artigo 38, da Lei Complementar nº 101, de 2000.

Art. 7º - Revogadas as disposições em contrário, a presente Lei entra em vigor no dia 1º de janeiro de 2025.

Alegrete do Piauí - PI, 13 de Setembro de 2024.

MARIA LILIAN DE ALENCAR
Prefeita Municipal

PREF MUNICIPAL DE ALEGRETE DO PIAUÍ

R MAXIMIANO RIBEIRO - CNPJ:41522152/0001-31

Orçamento Programa - Exercício de 2025

EVOLUÇÃO DA RECEITA

(Inc.III, Art.22º)

Página 1

Codigo	Discriminação	Receita Arrecadada			Receita Prevista	
		2021	2022	2023	2024	2025
1000.00.0.0	RECEITAS CORRENTES.					
1100.00.0.0	IMPOSTOS, TAXAS E CONTRIBUIÇÕES DE ME					733.028,98
1200.00.0.0	CONTRIBUIÇÕES					1.122.037,71
1300.00.0.0	RECEITA PATRIMONIAL					351.029,86
1700.00.0.0	TRANSFERÊNCIAS CORRENTES					33.550.596,64
1900.00.0.0	OUTRAS RECEITAS CORRENTES					8.554.743,57
	Sub Total	0,00	0,00	0,00	0,00	44.311.436,76
2000.00.0.0	RECEITAS DE CAPITAL					
2100.00.0.0	OPERAÇÕES DE CRÉDITO					
2200.00.0.0	ALIENAÇÃO DE BENS					
2400.00.0.0	TRANSFERÊNCIAS DE CAPITAL					650.171,68
	Sub Total	0,00	0,00	0,00	0,00	650.171,68
7000.00.0.0	RECEITAS CORRENTES. (INTRA)					
7200.00.0.0	CONTRIBUIÇÕES (INTRA)					844.000,00
7900.00.0.0	OUTRAS RECEITAS CORRENTES – INTRA OF:					797.000,00
	Sub Total	0,00	0,00	0,00	0,00	1.641.000,00
8000.00.0.0	RECEITAS DE CAPITAL					
	Sub Total	0,00	0,00	0,00	0,00	0,00
9000.00.0.0	(R) DEDUCOES DA RECEITA					
9500.00.0.0	(R) DEDUÇÕES DO FUNDEB					-1.929.608,44
	Sub Total	0,00	0,00	0,00	0,00	-1.929.608,44

PREF MUNICIPAL DE ALEGRETE DO PIAUÍ

R MAXIMIANO RIBEIRO - CNPJ:41522152/0001-31

Orçamento Programa - Exercício de 2025

EVOLUÇÃO DA RECEITA

(Inc.III, Art.22º)

Codigo	Discriminação	Receita Arrecadada			Receita Prevista	
		2021	2022	2023	2024	2025
9990.00.0.0	RECURSOS ARRECADADOS EM EXERCÍCIOS					
	Sub Total	0,00	0,00	0,00	0,00	0,00
TOTAL		0,00	0,00	0,00	0,00	44.673.000,00

MARIA LILIAN DE ALENCAR:33993297334
Assinado de forma digital por MARIA LILIAN DE ALENCAR:33993297334
Dados: 2024.09.12 13:49:55 -03'00'

MARIA LILIAN DE ALENCAR
PREFEITA MUNICIPAL
339.932.973-34

MARVIO MARCONI DE SIQUEIRA NUNES:72674350334
Assinado de forma digital por MARVIO MARCONI DE SIQUEIRA NUNES:72674350334
Dados: 2024.09.12 13:50:44 -03'00'

MÁRVIO MARCONI DE SIQUEIRA NUNES
CONTADOR CRCPI Nº 145/O
726.743.503-34

PREF MUNICIPAL DE ALEGRETE DO PIAUÍ

R MAXIMIANO RIBEIRO - CNPJ:41522152/0001-31

Orçamento Programa - Exercício de 2025

Quadro 10

EVOLUÇÃO DA DESPESA

(Inc. III, Art. 22)

Codigo	Discriminação	DESPESA		
		Realizada 2023	Fixada 2024	Prevista 2025
DESPESAS CORRENTES				
3 1	PESSOAL E ENCARGOS SOCIAIS	11.618.316,85	20.769.299,08	21.801.614,03
3 2	JUROS E ENCARGOS DA DÍVIDA		8.761,54	9.199,61
3 3	OUTRAS DESPESAS CORRENTES	14.885.655,93	17.163.766,53	18.110.276,88
	Sub Total	26.503.972,78	37.941.827,15	39.921.090,52
DESPESAS DE CAPITAL				
4 4	INVESTIMENTOS	400.798,65	3.643.529,01	3.834.855,44
4 5	INVERSÕES FINANCEIRAS		97.002,64	101.852,78
4 6	AMORTIZAÇÃO DA DÍVIDA	178.684,82	43.935,32	46.132,09
	Sub Total	579.483,47	3.784.466,97	3.982.840,31
RESERVA DE CONTINGÊNCIA				
9 9	RESERVA DE CONTINGÊNCIA		766.565,88	769.069,17
	Sub Total	0,00	766.565,88	769.069,17
	TOTAL	27.083.456,25	42.492.860,00	44.673.000,00

MARIA LILIAN DE
ALENCAR:339932973
34Assinado de forma digital por
MARIA LILIAN DE
ALENCAR:33993297334
Dados: 2024.09.12 13:54:18 -03'00'MARIA LILIAN DE ALENCAR
PREFEITA MUNICIPAL
339.932.973-34MARVIO MARCONI
DE SIQUEIRA
NUNES:72674350334Assinado de forma digital por
MARVIO MARCONI DE SIQUEIRA
NUNES:72674350334
Dados: 2024.09.12 13:53:47
-03'00'MÁRVIO MARCONI DE SIQUEIRA NUNES
CONTADOR CRCPI N° 145/O
726.743.503-34

PREF MUNICIPAL DE ALEGRETE DO PIAUÍ

I - Previsão de Arrecadação das Receitas Municipais - 2025

RECEITAS	Fonte	Valor Orçado	BIMESTRES											
			1º		2º		3º		4º		5º		6º	
			Bim	Acum	Bim	Acum	Bim	Acum	Bim	Acum	Bim	Acum	Bim	Acum
RECEITAS CORRENTES.	1.500.0	44.311.436,76	10.005.903,24	10.005.903,24	10.074.407,41	20.080.310,65	9.230.223,64	29.310.534,29	7.099.327,91	36.409.862,20	3.950.787,32	40.360.649,52	3.950.787,24	44.311.436,76
IMPOSTOS, TAXAS E	1.500.0	733.028,98	111.421,98	111.421,98	269.534,45	380.956,43	136.815,92	517.772,35	214.266,17	732.038,52	495,22	732.533,74	495,24	733.028,98
IMPOSTOS	1.500.0	723.013,04	110.152,60	110.152,60	260.977,76	371.130,36	136.815,92	507.946,28	214.076,30	722.022,58	495,22	722.517,80	495,24	723.013,04
IPU - PRINCIPAL	1.500.0	12.735,99	2.968,66	2.968,66	4.845,82	7.814,48	3.504,15	11.318,63	1.417,36	12.735,99	0,00	12.735,99	0,00	12.735,99
ITBI-"INTER VIVOS"-PRINCIPAL	1.500.0	2.971,34	495,22	495,22	495,22	990,44	495,22	1.485,66	495,22	1.980,88	495,22	2.476,10	495,24	2.971,34
IRPF - PRINCIPAL	1.500.0	651.285,76	94.111,28	94.111,28	237.168,68	331.279,96	116.192,72	447.472,68	203.813,08	651.285,76	0,00	651.285,76	0,00	651.285,76
IRRF-TRABALHO-PRINCIPAL	1.500.0	0,00	0,00	0,00	0,00	0,00	0,00	0,00	0,00	0,00	0,00	0,00	0,00	0,00
ISSQN - PRINCIPAL	1.500.0	56.019,95	12.577,44	12.577,44	18.468,04	31.045,48	16.623,83	47.669,31	8.350,64	56.019,95	0,00	56.019,95	0,00	56.019,95
TAXAS	1.500.0	10.015,94	1.269,38	1.269,38	8.556,69	9.826,07	0,00	9.826,07	189,87	10.015,94	0,00	10.015,94	0,00	10.015,94
TAXAS PELA PRESTAÇÃO DE	1.500.0	10.015,94	1.269,38	1.269,38	8.556,69	9.826,07	0,00	9.826,07	189,87	10.015,94	0,00	10.015,94	0,00	10.015,94
CONTRIBUIÇÕES	1.801.0	1.122.037,71	417.389,98	417.389,98	266.860,94	684.250,92	292.585,50	976.836,42	145.201,29	1.122.037,71	0,00	1.122.037,71	0,00	1.122.037,71
CONTRIBUIÇÕES SOCIAIS	1.801.0	788.000,00	292.961,10	292.961,10	179.827,61	472.788,71	170.010,00	642.798,71	145.201,29	788.000,00	0,00	788.000,00	0,00	788.000,00
CONTRIB.SERVIDOR CIVIL	1.801.0	361.000,00	135.523,38	135.523,38	85.678,70	221.202,08	82.356,36	303.558,44	57.441,56	361.000,00	0,00	361.000,00	0,00	361.000,00
CONTRIB.SERVIDOR CIVIL	1.800.0	415.000,00	150.938,64	150.938,64	91.831,60	242.770,24	85.787,82	328.558,06	86.441,94	415.000,00	0,00	415.000,00	0,00	415.000,00
CONTRIB.SERVIDOR CIVIL	1.801.0	5.000,00	4.324,83	4.324,83	675,17	5.000,00	0,00	5.000,00	0,00	5.000,00	0,00	5.000,00	0,00	5.000,00
CONTRIB.SERVIDOR CIVIL	1.800.0	1.000,00	489,93	489,93	82,54	572,47	111,27	683,74	316,26	1.000,00	0,00	1.000,00	0,00	1.000,00
CONTRIB.SERV.CIVIL-PARCEL	1.801.0	5.000,00	1.428,58	1.428,58	1.428,58	2.857,16	1.428,58	4.285,74	714,26	5.000,00	0,00	5.000,00	0,00	5.000,00
CONTRIB.SERV.CIVIL-PARCEL	1.801.0	1.000,00	255,74	255,74	131,02	386,76	325,97	712,73	287,27	1.000,00	0,00	1.000,00	0,00	1.000,00
CONTRIBUIÇÃO PARA O	1.751.0	334.037,71	124.428,88	124.428,88	87.033,33	211.462,21	122.575,50	334.037,71	0,00	334.037,71	0,00	334.037,71	0,00	334.037,71
CONTRIB.SERV.ILUMINAÇÃO	1.751.0	334.037,71	124.428,88	124.428,88	87.033,33	211.462,21	122.575,50	334.037,71	0,00	334.037,71	0,00	334.037,71	0,00	334.037,71
RECEITA PATRIMONIAL	1.500.0	351.029,86	80.729,80	80.729,80	131.086,89	211.816,69	92.340,28	304.156,97	30.504,58	334.661,55	8.184,26	342.845,81	8.184,05	351.029,86
VALORES MOBILIÁRIOS	1.500.0	351.029,86	80.729,80	80.729,80	131.086,89	211.816,69	92.340,28	304.156,97	30.504,58	334.661,55	8.184,26	342.845,81	8.184,05	351.029,86
REMUNERAÇÃO DE	1.500.0	5.799,99	3.900,62	3.900,62	5.011,54	8.912,16	-4.069,97	4.842,19	957,80	5.799,99	0,00	5.799,99	0,00	5.799,99
REMUNERAÇÃO DE	1.550.0	6.571,16	265,76	265,76	1.639,36	1.905,12	2.825,57	4.730,69	1.840,47	6.571,16	0,00	6.571,16	0,00	6.571,16
REMUNERAÇÃO DE	1.551.0	6.571,15	1.095,20	1.095,20	1.095,20	2.190,40	1.095,20	3.285,60	1.095,20	4.380,80	1.095,20	5.476,00	1.095,15	6.571,15
REMUNERAÇÃO DE	1.552.0	6.571,15	351,78	351,78	2.530,59	2.882,37	2.823,80	5.706,17	864,98	6.571,15	0,00	6.571,15	0,00	6.571,15
REMUNERAÇÃO DE	1.553.0	6.571,15	4,03	4,03	2.174,00	2.178,03	4.225,81	6.403,84	167,31	6.571,15	0,00	6.571,15	0,00	6.571,15
REMUNERAÇÃO DE	1.599.0	15.770,74	2.628,46	2.628,46	2.628,46	5.256,92	2.628,46	7.885,38	2.628,46	10.513,84	2.628,46	13.142,30	2.628,44	15.770,74
REMUNERAÇÃO DE	1.750.0	6.571,15	5.685,68	5.685,68	652,46	6.338,14	93,20	6.431,34	139,81	6.571,15	0,00	6.571,15	0,00	6.571,15
REMUNERAÇÃO DE	1.500.0	4.380,77	1.127,78	1.127,78	1.740,31	2.868,09	817,73	3.685,82	694,95	4.380,77	0,00	4.380,77	0,00	4.380,77

PREF MUNICIPAL DE ALEGRETE DO PIAUÍ

I - Previsão de Arrecadação das Receitas Municipais - 2025

RECEITAS	Fonte	Valor Orçado	BIMESTRES											
			1º		2º		3º		4º		5º		6º	
			Bim	Acum	Bim	Acum	Bim	Acum	Bim	Acum	Bim	Acum	Bim	Acum
INDICE DE GESTAO	1.660.0	0,00	0,00	0,00	0,00	0,00	0,00	0,00	0,00	0,00	0,00	0,00	0,00	0,00
SIGTV - ESTRUTURACAO DA	1.660.0	0,00	0,00	0,00	0,00	0,00	0,00	0,00	0,00	0,00	0,00	0,00	0,00	0,00
TRANSF.CONV.UNIÃO-SUS-PRI	1.631.0	131.422,91	21.903,82	21.903,82	21.903,82	43.807,64	21.903,82	65.711,46	21.903,82	87.615,28	21.903,82	109.519,10	21.903,81	131.422,91
OUTRAS TRANSF.CONV.UNIÃO	1.700.0	74.531,29	12.421,88	12.421,88	12.421,88	24.843,76	12.421,88	37.265,64	12.421,88	49.687,52	12.421,88	62.109,40	12.421,89	74.531,29
TRANSF.DECISÃO JUDICIAL	1.544.0	12.600.000,00	2.100.000,00	2.100.000,00	2.100.000,00	4.200.000,00	2.100.000,00	6.300.000,00	2.100.000,00	8.400.000,00	2.100.000,00	10.500.000,00	2.100.000,00	12.600.000,00
TRANSF.ESPECIAL DA	1.706.0	20.000,00	3.333,34	3.333,34	3.333,34	6.666,68	3.333,34	10.000,02	3.333,34	13.333,36	3.333,34	16.666,70	3.333,30	20.000,00
OUTRAS	1.500.0	3.942,69	1.126,48	1.126,48	1.126,48	2.252,96	1.126,48	3.379,44	563,25	3.942,69	0,00	3.942,69	0,00	3.942,69
TRANSFERÊNCIAS	1.500.0	0,00	0,00	0,00	0,00	0,00	0,00	0,00	0,00	0,00	0,00	0,00	0,00	0,00
TRANSFERÊNCIAS	1.715.0	63.378,00	0,00	0,00	0,00	0,00	63.378,00	63.378,00	0,00	63.378,00	0,00	63.378,00	0,00	63.378,00
TRANSFERÊNCIAS ESTADOS	1.500.0	1.149.529,79	314.395,48	314.395,48	266.088,91	580.484,39	161.704,26	742.188,65	284.771,98	1.026.960,63	61.284,58	1.088.245,21	61.284,58	1.149.529,79
COTA-PARTE DO ICMS –	1.500.0	158.513,28	45.579,60	45.579,60	42.517,15	88.096,75	44.779,12	132.875,87	25.637,41	158.513,28	0,00	158.513,28	0,00	158.513,28
COTA-PARTE DO IPVA –	1.500.0	57.877,66	22.857,52	22.857,52	24.966,81	47.824,33	7.712,89	55.537,22	2.340,44	57.877,66	0,00	57.877,66	0,00	57.877,66
COTA-PARTE DO IPI –	1.500.0	1.314,23	332,66	332,66	371,32	703,98	408,96	1.112,94	201,29	1.314,23	0,00	1.314,23	0,00	1.314,23
COTA-PARTE-CIDE-PRINCIPAL	1.750.0	350.924,92	119.104,19	119.104,19	117.662,07	236.766,26	0,00	236.766,26	114.158,66	350.924,92	0,00	350.924,92	0,00	350.924,92
TRANSF.CONV.ESTADOS E DF	1.621.0	50.269,29	831,52	831,52	2.610,67	3.442,19	2.294,26	5.736,45	44.532,84	50.269,29	0,00	50.269,29	0,00	50.269,29
OUTRAS TRANSF.CONV.EST.E	1.749.0	157.707,48	26.284,58	26.284,58	26.284,58	52.569,16	26.284,58	78.853,74	26.284,58	105.138,32	26.284,58	131.422,90	26.284,58	157.707,48
TRANSFERÊNCIAS DE	1.661.0	210.000,00	35.000,00	35.000,00	35.000,00	70.000,00	35.000,00	105.000,00	35.000,00	140.000,00	35.000,00	175.000,00	35.000,00	210.000,00
TRANSFERÊNCIAS DE	1.500.0	0,00	0,00	0,00	0,00	0,00	0,00	0,00	0,00	0,00	0,00	0,00	0,00	0,00
TRANSF.RECURSOS	1.576.0	31.500,00	0,00	0,00	10.517,02	10.517,02	13.988,65	24.505,67	6.994,33	31.500,00	0,00	31.500,00	0,00	31.500,00
OUTRAS TRANSF. ESTADOS E	1.701.0	131.422,93	64.405,41	64.405,41	6.159,29	70.564,70	31.235,80	101.800,50	29.622,43	131.422,93	0,00	131.422,93	0,00	131.422,93
TRANSFERÊNCIAS DE	1.540.0	4.121.250,00	1.374.250,61	1.374.250,61	1.016.571,09	2.390.821,70	1.233.728,66	3.624.550,36	496.699,64	4.121.250,00	0,00	4.121.250,00	0,00	4.121.250,00
TRANSF.RECURSOS	1.540.0	4.121.250,00	1.374.250,61	1.374.250,61	1.016.571,09	2.390.821,70	1.233.728,66	3.624.550,36	496.699,64	4.121.250,00	0,00	4.121.250,00	0,00	4.121.250,00
OUTRAS RECEITAS	1.599.0	8.554.743,57	1.409.198,68	1.409.198,68	1.409.198,68	2.818.397,36	1.409.353,47	4.227.750,83	1.509.078,21	5.736.829,04	1.408.957,26	7.145.786,30	1.408.957,27	8.554.743,57
INDENIZAÇÕES,	1.599.0	8.453.243,57	1.408.948,68	1.408.948,68	1.408.948,68	2.817.897,36	1.409.103,47	4.227.000,83	1.408.828,21	5.635.829,04	1.408.707,26	7.044.536,30	1.408.707,27	8.453.243,57
OUTRAS INDENIZAÇÕES –	1.599.0	8.412.243,57	1.402.040,60	1.402.040,60	1.402.040,60	2.804.081,20	1.402.040,60	4.206.121,80	1.402.040,60	5.608.162,40	1.402.040,60	7.010.203,00	1.402.040,57	8.412.243,57
Recursos de Precatórios do	1.545.0	40.000,00	6.666,66	6.666,66	6.666,66	13.333,32	6.666,66	19.999,98	6.666,66	26.666,64	6.666,66	33.333,30	6.666,70	40.000,00
OUTRAS RESTITUIÇÕES –	1.801.0	1.000,00	241,42	241,42	241,42	482,84	396,21	879,05	120,95	1.000,00	0,00	1.000,00	0,00	1.000,00
DEMAIS RECEITAS	1.801.0	101.500,00	250,00	250,00	250,00	500,00	250,00	750,00	100.250,00	101.000,00	250,00	101.250,00	250,00	101.500,00
COMPEN.FINANC.ENTRE	1.801.0	100.000,00	0,00	0,00	0,00	0,00	0,00	0,00	100.000,00	100.000,00	0,00	100.000,00	0,00	100.000,00
COMPEN.FINANC.ENTRE	1.800.0	1.500,00	250,00	250,00	250,00	500,00	250,00	750,00	250,00	1.000,00	250,00	1.250,00	250,00	1.500,00

PREF MUNICIPAL DE ALEGRETE DO PIAUÍ

I - Previsão de Arrecadação das Receitas Municipais - 2025

RECEITAS	Fonte	Valor Orçado	BIMESTRES											
			1º		2º		3º		4º		5º		6º	
			Bim	Acum	Bim	Acum	Bim	Acum	Bim	Acum	Bim	Acum	Bim	Acum
RECEITAS DE CAPITAL	1.601.0	650.171,68	108.361,94	108.361,94	108.361,94	216.723,88	108.361,94	325.085,82	108.361,94	433.447,76	108.361,94	541.809,70	108.361,98	650.171,68
TRANSFERÊNCIAS DE	1.601.0	650.171,68	108.361,94	108.361,94	108.361,94	216.723,88	108.361,94	325.085,82	108.361,94	433.447,76	108.361,94	541.809,70	108.361,98	650.171,68
TRANSFERÊNCIAS DA UNIÃO	1.601.0	630.171,68	105.028,60	105.028,60	105.028,60	210.057,20	105.028,60	315.085,80	105.028,60	420.114,40	105.028,60	525.143,00	105.028,68	630.171,68
TRANSF.-SUS-BLOCO	1.601.0	131.422,96	21.903,82	21.903,82	21.903,82	43.807,64	21.903,82	65.711,46	21.903,82	87.615,28	21.903,82	109.519,10	21.903,86	131.422,96
OUTRAS TRANSF.RECURSOS	1.601.0	92.572,95	15.428,82	15.428,82	15.428,82	30.857,64	15.428,82	46.286,46	15.428,82	61.715,28	15.428,82	77.144,10	15.428,85	92.572,95
TRANSF. CONV.UNIÃO PARA O	1.631.0	328.557,37	54.759,56	54.759,56	54.759,56	109.519,12	54.759,56	164.278,68	54.759,56	219.038,24	54.759,56	273.797,80	54.759,57	328.557,37
OUTRAS TRANSF.CONV.UNIÃO	1.700.0	77.618,40	12.936,40	12.936,40	12.936,40	25.872,80	12.936,40	38.809,20	12.936,40	51.745,60	12.936,40	64.682,00	12.936,40	77.618,40
TRANSF.ESTADOS E DO	1.710.0	20.000,00	3.333,34	3.333,34	3.333,34	6.666,68	3.333,34	10.000,02	3.333,34	13.333,36	3.333,34	16.666,70	3.333,30	20.000,00
OUTRAS TRANSF.RECURSOS	1.710.0	20.000,00	3.333,34	3.333,34	3.333,34	6.666,68	3.333,34	10.000,02	3.333,34	13.333,36	3.333,34	16.666,70	3.333,30	20.000,00
RECEITAS CORRENTES.	1.801.0	1.641.000,00	421.649,61	421.649,61	349.866,52	771.516,13	316.212,15	1.087.728,28	287.605,08	1.375.333,36	132.833,34	1.508.166,70	132.833,30	1.641.000,00
CONTRIBUIÇÕES (INTRA)	1.801.0	844.000,00	288.816,27	288.816,27	217.033,18	505.849,45	183.378,81	689.228,26	154.771,74	844.000,00	0,00	844.000,00	0,00	844.000,00
CONTRIBUIÇÕES SOCIAIS	1.801.0	844.000,00	288.816,27	288.816,27	217.033,18	505.849,45	183.378,81	689.228,26	154.771,74	844.000,00	0,00	844.000,00	0,00	844.000,00
CONTRIBUIÇÃO PATRONAL -	1.801.0	221.000,00	91.605,46	91.605,46	46.684,26	138.289,72	48.613,37	186.903,09	34.096,91	221.000,00	0,00	221.000,00	0,00	221.000,00
CONTRIBUIÇÃO PATRONAL -	1.800.0	300.000,00	110.989,35	110.989,35	59.025,90	170.015,25	64.703,01	234.718,26	65.281,74	300.000,00	0,00	300.000,00	0,00	300.000,00
CONTRIB. PATRONAL -	1.802.0	140.000,00	28.000,00	28.000,00	56.000,00	84.000,00	28.000,00	112.000,00	28.000,00	140.000,00	0,00	140.000,00	0,00	140.000,00
CONTRIB. PATRONAL -	1.802.0	115.000,00	37.318,91	37.318,91	40.624,19	77.943,10	18.528,45	96.471,55	18.528,45	115.000,00	0,00	115.000,00	0,00	115.000,00
CONTRIBUIÇÃO PATRONAL -	1.801.0	10.000,00	6.622,55	6.622,55	891,28	7.513,83	1.114,23	8.628,06	1.371,94	10.000,00	0,00	10.000,00	0,00	10.000,00
CONTRIBUIÇÃO PATRONAL -	1.800.0	2.000,00	814,19	814,19	274,77	1.088,96	349,97	1.438,93	561,07	2.000,00	0,00	2.000,00	0,00	2.000,00
CONTRIB.PATR.SERV.CIVIL	1.801.0	50.000,00	11.895,10	11.895,10	11.895,10	23.790,20	20.259,74	44.049,94	5.950,06	50.000,00	0,00	50.000,00	0,00	50.000,00
CONTRIB.PATR.SERV.CIVIL	1.800.0	1.000,00	333,34	333,34	166,67	500,01	333,34	833,35	166,65	1.000,00	0,00	1.000,00	0,00	1.000,00
CONTRIB.PATR.SERV.CIVIL	1.801.0	5.000,00	1.237,37	1.237,37	1.471,01	2.708,38	1.476,70	4.185,08	814,92	5.000,00	0,00	5.000,00	0,00	5.000,00
OUTRAS RECEITAS	1.801.0	797.000,00	132.833,34	132.833,34	132.833,34	265.666,68	132.833,34	398.500,02	132.833,34	531.333,36	132.833,34	664.166,70	132.833,30	797.000,00
DEMAIS RECEITAS	1.801.0	797.000,00	132.833,34	132.833,34	132.833,34	265.666,68	132.833,34	398.500,02	132.833,34	531.333,36	132.833,34	664.166,70	132.833,30	797.000,00
APORTES	1.801.0	797.000,00	132.833,34	132.833,34	132.833,34	265.666,68	132.833,34	398.500,02	132.833,34	531.333,36	132.833,34	664.166,70	132.833,30	797.000,00
(R) DEDUCOES DA RECEITA	1.500.0	-1.929.608,44	-637.515,72	-637.515,72	-487.451,23	-1.124.966,95	-586.339,06	-1.711.306,01	-218.302,43	-1.929.608,44	0,00	-1.929.608,44	0,00	-1.929.608,44
(R) DEDUÇÕES DO FUNDEB	1.500.0	-1.929.608,44	-637.515,72	-637.515,72	-487.451,23	-1.124.966,95	-586.339,06	-1.711.306,01	-218.302,43	-1.929.608,44	0,00	-1.929.608,44	0,00	-1.929.608,44
(R) DEDUÇÕES DO FUNDEB	1.500.0	-1.929.608,44	-637.515,72	-637.515,72	-487.451,23	-1.124.966,95	-586.339,06	-1.711.306,01	-218.302,43	-1.929.608,44	0,00	-1.929.608,44	0,00	-1.929.608,44
COTA-PARTE DO FPM- COTA	1.500.0	-1.884.490,32	-622.609,33	-622.609,33	-476.053,64	-1.098.662,97	-572.629,27	-1.671.292,24	-213.198,08	-1.884.490,32	0,00	-1.884.490,32	0,00	-1.884.490,32
COTA-PARTE DO IMP.	1.500.0	-1.577,08	-521,04	-521,04	-398,40	-919,44	-479,22	-1.398,66	-178,42	-1.577,08	0,00	-1.577,08	0,00	-1.577,08

PREF MUNICIPAL DE ALEGRETE DO PIAUÍ

I - Previsão de Arrecadação das Receitas Municipais - 2025

RECEITAS	Fonte	Valor Orçado	BIMESTRES											
			1º		2º		3º		4º		5º		6º	
			Bim	Acum	Bim	Acum	Bim	Acum	Bim	Acum	Bim	Acum	Bim	Acum
COTA-PARTE DO ICMS –	1.500.0	-31.702,66	-10.474,11	-10.474,11	-8.008,62	-18.482,73	-9.633,31	-28.116,04	-3.586,62	-31.702,66	0,00	-31.702,66	0,00	-31.702,66
COTA-PARTE DO IPVA –	1.500.0	-11.575,53	-3.824,40	-3.824,40	-2.924,17	-6.748,57	-3.517,39	-10.265,96	-1.309,57	-11.575,53	0,00	-11.575,53	0,00	-11.575,53
COTA-PARTE DO IPI –	1.500.0	-262,85	-86,84	-86,84	-66,40	-153,24	-79,87	-233,11	-29,74	-262,85	0,00	-262,85	0,00	-262,85
TOTAL RECEITAS		44.673.000,00	9.898.399,07	9.898.399,07	10.045.184,64	19.943.583,71	9.068.458,67	29.012.042,38	7.276.992,50	36.289.034,88	4.191.982,60	40.481.017,48	4.191.982,52	44.673.000,00

MARIA LILIAN DE ALENCAR:33993297334
 Assinado de forma digital por MARIA LILIAN DE ALENCAR:33993297334
 Dados: 2024.09.12 13:56:12 -03'00'

MARIA LILIAN DE ALENCAR
 PREFEITA MUNICIPAL
 339.932.973-34

MARVIO MARCONI DE SIQUEIRA NUNES:72674350334
 Assinado de forma digital por MARVIO MARCONI DE SIQUEIRA NUNES:72674350334
 Dados: 2024.09.12 13:56:43 -03'00'

MÁRVIO MARCONI DE SIQUEIRA NUNES
 CONTADOR CRCPI Nº 145/O
 726.743.503-34

PREF MUNICIPAL DE ALEGRETE DO PIAUÍ

R MAXIMIANO RIBEIRO - CNPJ:41522152/0001-31

Orçamento Programa - Exercício de 2025

Anexo 01

DEMONSTRATIVO DA RECEITA E DESPESA SEGUNDO AS CATEGORIAS ECONOMICAS

(Inc.II, §1º, Art.2º)

Página 1

RECEITA	R\$	R\$
RECEITAS CORRENTES		
IMPOSTOS, TAXAS E CONTRIBUIÇÕES DE MELHORIA	733.028,98	
CONTRIBUIÇÕES	1.122.037,71	
RECEITA PATRIMONIAL	351.029,86	
TRANSFERÊNCIAS CORRENTES	33.550.596,64	
OUTRAS RECEITAS CORRENTES	8.554.743,57	
CONTRIBUIÇÕES (INTRA)	844.000,00	
OUTRAS RECEITAS CORRENTES – INTRA OFSS	797.000,00	
(R) DEDUÇÕES DO FUNDEB	-1.929.608,44	
SUB TOTAL	44.022.828,32	
TOTAL	44.022.828,32	
SUPERAVIT DO ORCAMENTO CORRENTE	4.101.737,80	
RECEITAS DE CAPITAL		
TRANSFERÊNCIAS DE CAPITAL	650.171,68	
SUB TOTAL	650.171,68	
TOTAL	4.751.909,48	
R E S U M O		
RECEITAS CORRENTES.	44.311.436,76	
RECEITAS CORRENTES. (INTRA)	1.641.000,00	
DEDUÇÕES DA RECEITA CORRENTE	-1.929.608,44	
RECEITAS DE CAPITAL	650.171,68	
TOTAL DE RECEITAS	44.673.000,00	
TOTAL	44.673.000,00	

DESPESA	R\$	R\$
DESPESAS CORRENTES		
PESSOAL E ENCARGOS SOCIAIS	21.801.614,03	
JUROS E ENCARGOS DA DÍVIDA	9.199,61	
OUTRAS DESPESAS CORRENTES	18.110.276,88	
SUB TOTAL	39.921.090,52	
SUPERAVIT DO ORCAMENTO CORRENTE	4.101.737,80	
TOTAL	44.022.828,32	
DESPESAS DE CAPITAL		
INVESTIMENTOS	3.834.855,44	
INVERSÕES FINANCEIRAS	101.852,78	
AMORTIZAÇÃO DA DÍVIDA	46.132,09	
SUB TOTAL	3.982.840,31	
RESERVA DO RPPS	716.500,00	
RESERVA DE CONTINGENCIA	52.569,17	
TOTAL	4.751.909,48	
R E S U M O		
DESPESAS CORRENTES	39.921.090,52	
DESPESAS DE CAPITAL	3.982.840,31	
RESERVA DE CONTINGÊNCIA	769.069,17	
TOTAL DE DESPESA	44.673.000,00	
TOTAL	44.673.000,00	

PREF MUNICIPAL DE ALEGRETE DO PIAUÍ

R MAXIMIANO RIBEIRO - CNPJ:41522152/0001-31
Orçamento Programa - Exercício de 2025

Anexo 01

DEMONSTRATIVO DA RECEITA E DESPESA SEGUNDO AS CATEGORIAS ECONOMICAS

(Inc.II, §1º, Art.2º)

Página 2

MARIA LILIAN DE ALENCAR:33993297334
297334

Assinado de forma digital
por MARIA LILIAN DE
ALENCAR:33993297334
Dados: 2024.09.12
13:57:39 -03'00'

MARIA LILIAN DE ALENCAR
PREFEITA MUNICIPAL
339.932.973-34

MARVIO MARCONI DE SIQUEIRA
NUNES:72674350334

Assinado de forma digital por
MARVIO MARCONI DE SIQUEIRA
NUNES:72674350334
Dados: 2024.09.12 13:57:16 -03'00'

MÁRVIO MARCONI DE SIQUEIRA NUNES
CONTADOR CRCPI Nº 145/O
726.743.503-34

PREF MUNICIPAL DE ALEGRETE DO PIAUÍ

R MAXIMIANO RIBEIRO - CNPJ:41522152/0001-31

Anexo 02

Página 1

Orçamento Programa - Exercício de 2025

RECEITAS SEGUNDO AS CATEGORIAS ECONOMICAS

Código	Especificação	F.R.-C.A.	Desdobramento	SubCategoria Fonte	Categoria Econômica
1000.00.0.0	RECEITAS CORRENTES.				44.311.436,76
1100.00.0.0	IMPOSTOS, TAXAS E CONTRIBUIÇÕES DE MELHORIA			733.028,98	
1110.00.0.0	IMPOSTOS			723.013,04	
1112.00.0.0	IMPOSTOS SOBRE O PATRIMÔNIO		15.707,33		
1112.50.0.0	IMPOSTO SOBRE A PROPRIEDADE PREDIAL E TERRITORIAL URBANA		12.735,99		
1112.50.0.1	IPTU - PRINCIPAL	1.500.01.999.000	12.735,99		
1112.53.0.0	ITBI-"INTER VIVOS"		2.971,34		
1112.53.0.1	ITBI-"INTER VIVOS"-PRINCIPAL	1.500.01.999.000	2.971,34		
1113.00.0.0	IMPOSTOS SOBRE A RENDA E PROVENTOS DE QUALQUER NATUREZA		651.285,76		
1113.01.0.0	IMPOSTO SOBRE A RENDA DE PESSOA FÍSICA - IRPF		651.285,76		
1113.01.0.1	IRPF - PRINCIPAL	1.500.01.999.000	651.285,76		
1113.03.0.0	IMPOSTO SOBRE A RENDA - RETIDO NA FONTE				
1113.03.1.0	IMPOSTO SOBRE A RENDA - RETIDO NA FONTE - TRABALHO				
1113.03.1.1	IRRF-TRABALHO-PRINCIPAL	1.500.01.999.000			
1114.00.0.0	IMPOSTO PRODUÇÃO CIRCULAÇÃO MERCADORIAS SERVIÇOS		56.019,95		
1114.51.0.0	IMPOSTOS SOBRE SERVIÇOS		56.019,95		
1114.51.1.0	IMPOSTO SOBRE SERVIÇOS DE QUALQUER NATUREZA - ISSQN		56.019,95		
1114.51.1.1	ISSQN - PRINCIPAL	1.500.01.999.000	56.019,95		
1120.00.0.0	TAXAS			10.015,94	
1122.00.0.0	TAXAS PELA PRESTAÇÃO DE SERVIÇOS			10.015,94	
1122.01.0.0	TAXAS PELA PRESTAÇÃO DE SERVIÇOS EM GERAL			10.015,94	
1122.01.0.1	TAXAS PELA PRESTAÇÃO DE SERVIÇOS EM GERAL - PRINCIPAL	1.500.01.999.000	10.015,94		
1200.00.0.0	CONTRIBUIÇÕES			1.122.037,71	
1210.00.0.0	CONTRIBUIÇÕES SOCIAIS			788.000,00	
1215.00.0.0	CONTRIBUIÇÕES PARA RPPS		788.000,00		
1215.01.0.0	CONTRIBUIÇÃO DO SERVIDOR CIVIL		782.000,00		
1215.01.1.0	CONTRIB.SERVIDOR CIVIL ATIVO		782.000,00		
1215.01.1.1	CONTRIB.SERVIDOR CIVIL ATIVO-PRINCIPAL	1.800.04.999.000	415.000,00		
1215.01.1.1	CONTRIB.SERVIDOR CIVIL ATIVO-PRINCIPAL	1.801.04.999.000	361.000,00		
1215.01.1.2	CONTRIB.SERVIDOR CIVIL ATIVO-MULTAS JUROS	1.800.04.999.000	1.000,00		
1215.01.1.2	CONTRIB.SERVIDOR CIVIL ATIVO-MULTAS JUROS	1.801.04.999.000	5.000,00		
1215.03.0.0	CONTRIBUIÇÃO DO SERVIDOR CIVIL - PARCELAMENTOS		6.000,00		
1215.03.0.1	CONTRIB.SERV.CIVIL-PARCELAMENTOS-PRINCIPAL	1.801.04.999.000	5.000,00		
1215.03.0.2	CONTRIB.SERV.CIVIL-PARCELAMENTOS-MULTAS JUROS	1.801.04.999.000	1.000,00		
1240.00.0.0	CONTRIBUIÇÃO PARA O CUSTEIO DO SERVIÇO DE ILUMINAÇÃO PÚBLICA			334.037,71	
1241.00.0.0	CONTRIBUIÇÃO PARA O CUSTEIO DO SERVIÇO DE ILUMINAÇÃO PÚBLICA		334.037,71		
1241.50.0.0	CONTRIBUIÇÃO PARA O CUSTEIO DO SERVIÇO DE ILUMINAÇÃO PÚBLICA		334.037,71		
1241.50.0.1	CONTRIB.SERV.ILUMINAÇÃO PÚBLICA-PRINCIPAL	1.751.06.120.000	334.037,71		
1300.00.0.0	RECEITA PATRIMONIAL			351.029,86	
1320.00.0.0	VALORES MOBILIÁRIOS			351.029,86	
1321.00.0.0	JUROS E CORREÇÕES MONETÁRIAS		351.029,86		
1321.01.0.0	REMUNERAÇÃO DE DEPÓSITOS BANCÁRIOS		175.029,86		
1321.01.0.1	REMUNERAÇÃO DE DEPÓSITOS BANCÁRIOS - PRINCIPAL	1.500.01.300.001	4.380,77		
1321.01.0.1	REMUNERAÇÃO DE DEPÓSITOS BANCÁRIOS - PRINCIPAL	1.500.01.999.000	7.155,73		
1321.01.0.1	REMUNERAÇÃO DE DEPÓSITOS BANCÁRIOS - PRINCIPAL	1.540.02.230.000	76.142,32		
1321.01.0.1	REMUNERAÇÃO DE DEPÓSITOS BANCÁRIOS - PRINCIPAL	1.540.02.999.000	13.142,30		
1321.01.0.1	REMUNERAÇÃO DE DEPÓSITOS BANCÁRIOS - PRINCIPAL	1.550.02.999.000	6.571,16		
1321.01.0.1	REMUNERAÇÃO DE DEPÓSITOS BANCÁRIOS - PRINCIPAL	1.551.02.999.000	6.571,15		
1321.01.0.1	REMUNERAÇÃO DE DEPÓSITOS BANCÁRIOS - PRINCIPAL	1.552.02.999.000	6.571,15		
1321.01.0.1	REMUNERAÇÃO DE DEPÓSITOS BANCÁRIOS - PRINCIPAL	1.553.02.999.000	6.571,15		
1321.01.0.1	REMUNERAÇÃO DE DEPÓSITOS BANCÁRIOS - PRINCIPAL	1.599.02.999.000	15.770,74		
1321.01.0.1	REMUNERAÇÃO DE DEPÓSITOS BANCÁRIOS - PRINCIPAL	1.600.03.999.000	4.380,74		
1321.01.0.1	REMUNERAÇÃO DE DEPÓSITOS BANCÁRIOS - PRINCIPAL	1.605.03.999.000	1.050,00		

PREF MUNICIPAL DE ALEGRETE DO PIAUÍ

R MAXIMIANO RIBEIRO - CNPJ:41522152/0001-31

Anexo 02

Página 2

Orçamento Programa - Exercício de 2025

RECEITAS SEGUNDO AS CATEGORIAS ECONOMICAS

Código	Especificação	F.R.-C.A.	Desdobramento	SubCategoria Fonte	Categoria Econômica
1321.01.0.1	PRINCIPAL	1.621.03.999.000	4.380,75		
1321.01.0.1	REMUNERAÇÃO DE DEPÓSITOS BANCÁRIOS - PRINCIPAL	1.660.05.999.000	15.770,75		
1321.01.0.1	REMUNERAÇÃO DE DEPÓSITOS BANCÁRIOS - PRINCIPAL	1.661.05.999.049			
1321.01.0.1	REMUNERAÇÃO DE DEPÓSITOS BANCÁRIOS - PRINCIPAL	1.701.06.999.040			
1321.01.0.1	REMUNERAÇÃO DE DEPÓSITOS BANCÁRIOS - PRINCIPAL	1.720.06.999.042			
1321.01.0.1	REMUNERAÇÃO DE DEPÓSITOS BANCÁRIOS - PRINCIPAL	1.750.06.999.000	6.571,15		
1321.04.0.0	REMUNERAÇÃO RECURSOS RPPS		176.000,00		
1321.04.0.1	REMUNERAÇÃO RECURSOS RPPS-PRINCIPAL	1.800.04.999.000	10.000,00		
1321.04.0.1	REMUNERAÇÃO RECURSOS RPPS-PRINCIPAL	1.801.04.999.000	160.000,00		
1321.04.0.1	REMUNERAÇÃO RECURSOS RPPS-PRINCIPAL	1.802.04.999.000	6.000,00		
1700.00.0.0	TRANSFERÊNCIAS CORRENTES			33.550.596,64	
1710.00.0.0	TRANSFERÊNCIAS DA UNIÃO E DE SUAS ENTIDADES			28.279.816,85	
1711.00.0.0	TRANSFERÊNCIAS DECORRENTES DE PARTICIPAÇÃO NA RECEITA DA UNI		10.152.346,65		
1711.51.0.0	COTA-PARTE DO FUNDO DE PARTICIPAÇÃO DOS MUNICÍPIOS - FPM		10.144.461,27		
1711.51.1.0	COTA-PARTE DO FUNDO DE PARTICIPAÇÃO DOS MUNICÍPIOS - COTA ME		9.422.451,62		
1711.51.1.1	COTA-PARTE DO FPM- COTA MENSAL - PRINCIPAL	1.500.01.999.000	9.422.451,62		
1711.51.2.0	COTA-PARTE DO FUNDO DE PARTICIPAÇÃO DOS MUNICÍPIOS - COTAS E		722.009,65		
1711.51.2.1	COTA-PARTE DO FPM- COTAS EXTRAORDINARIAS - PRINCIPAL	1.500.01.999.000	722.009,65		
1711.52.0.0	COTA-PARTE DO IMPOSTO SOBRE A PROPRIEDADE TERRITORIAL RURAL		7.885,38		
1711.52.0.1	COTA-PARTE DO IMP. PROPRIED.TERRIT.RURAL - PRINCIPAL	1.500.01.999.000	7.885,38		
1712.00.0.0	TRANSF.COMPENS.FINANC.EXPL.RECURSOS NATURAIS		140.697,79		
1712.52.0.0	COTA-PARTE COMPENSAÇÃO FINANCEIRA PRODUÇÃO PETRÓLEO		120.984,34		
1712.52.4.0	COTA-PARTE DO FUNDO ESPECIAL DO PETRÓLEO - FEP		120.984,34		
1712.52.4.1	COTA - PARTE FEP- PRINCIPAL	1.720.06.999.000	120.984,34		
1712.99.0.0	OUTRAS TRANSF.COMP.FINANC.EXPLORAÇÃO DE RECURSOS NATURAIS		19.713,45		
1712.99.0.1	OUTR.TRANS.COMP.FINAN.EXPL.RECUR.NAT.-PRINCIPAL	1.500.01.999.000	19.713,45		
1713.00.0.0	TRANSFERÊNCIAS RECURSOS SISTEMA ÚNICO SAÚDE - SUS		1.708.217,24		
1713.50.0.0	TRANSF.SUS-FUNDO A FUNDO - BLOCO DE MANUTENÇÃO		1.708.217,24		
1713.50.1.0	TRANSF.SUS-FUNDO A FUNDO - BLOCO DE MANUTENÇÃO		1.607.417,24		
1713.50.1.1	TRANS.SUS-BLOCO MANUT.ATEN.PRIMÁRIA-PRINCIPAL	1.600.03.999.000	1.434.167,24		
1713.50.1.1	TRANS.SUS-BLOCO MANUT.ATEN.PRIMÁRIA-PRINCIPAL	1.600.03.999.030			
1713.50.1.1	TRANS.SUS-BLOCO MANUT.ATEN.PRIMÁRIA-PRINCIPAL	1.600.03.999.046			
1713.50.1.1	TRANS.SUS-BLOCO MANUT.ATEN.PRIMÁRIA-PRINCIPAL	1.604.03.999.000	173.250,00		
1713.50.3.0	TRANSF.SUS- BLOCO MANUTENÇÃO-VIGILÂNCIA EM SAÚDE				
1713.50.3.1	TRANS.SUS-BLOCO MANUT-VIGILÂNCIA SAÚDE-PRINCIPAL	1.604.03.999.033			
1713.50.9.0	TRANSF.SUS- BLOCO MANUTENÇÃO- OUTROS PROGRAMAS		100.800,00		
1713.50.9.1	TRANS.SUS-BLOCO MANUT.-OUTROS Progr.-PRINCIPAL	1.605.03.999.000	100.800,00		
1714.00.0.0	TRANSF.RECURSOS FUNDO NAC.DESENVOLVIMENTO EDUCAÇÃO-FNDE		1.035.490,36		
1714.50.0.0	TRANSFERÊNCIAS DO SALÁRIO-EDUCAÇÃO		170.849,83		
1714.50.0.1	TRANSF.SALÁRIO-EDUCAÇÃO- PRINCIPAL	1.550.02.999.000	170.849,83		
1714.51.0.0	TRANSFERÊNCIAS FNDE- Progr.DINH.DIRETO NA ESCOLA - PDDE		118.280,64		
1714.51.0.1	TRANSF.FNDE-PROGR.DINH.DIRETO ESCOLA-PDDE-PRINCIPAL	1.551.02.999.000	118.280,64		
1714.52.0.0	TRANSF.PROGRAMA NACIONAL ALIMENTAÇÃO ESCOLA- PNAE		93.204,53		
1714.52.0.1	TRANSF.PROGR.NAC. ALIMEN.ESCOLA-PNAE-PRINCIPAL	1.552.02.999.000	93.204,53		
1714.53.0.0	TRANSF.PROG.NACIONAL APOIOTRANSPORTE DO ESCOLAR - PNATE		91.996,07		
1714.53.0.1	TRANSF.PROG.NAC.TRANSP.ESCOLAR-PNATE-PRINCIPAL	1.553.02.999.000	91.996,07		
1714.99.0.0	OUTRAS TRANSF.DIRETAS FUNDO NACIONAL DESENV.EDUCAÇÃO-FNDE		561.159,29		
1714.99.0.1	OUTRAS TRANSF. FNDE- PRINCIPAL	1.569.02.999.000	561.159,29		
1715.00.0.0	TRANSFERÊNCIAS COMPLEMENTAÇÃO DA UNIÃO -FUNDEB		1.830.955,93		

PREF MUNICIPAL DE ALEGRETE DO PIAUÍ

R MAXIMIANO RIBEIRO - CNPJ:41522152/0001-31

Anexo 02
Página 3

Orçamento Programa - Exercício de 2025

RECEITAS SEGUNDO AS CATEGORIAS ECONOMICAS

Código	Especificação	F.R.-C.A.	Desdobramento	SubCategoria Fonte	Categoria Econômica
1715.50.0.0	TRANSFERÊNCIAS COMPLEMENTAÇÃO UNIÃO FUNDEB-VAAT		346.500,00		
1715.50.0.1	TRANSF.COMP.UNIÃO FUNDEB-VAAT-PRINCIPAL	1.542.02.999.000	346.500,00		
1715.51.0.0	TRANSFERÊNCIAS COMPLEMENTAÇÃO UNIÃO FUNDEB-VAAF		1.064.455,93		
1715.51.0.1	TRANSF.COMP.UNIÃO FUNDEB-VAAF-PRINCIPAL	1.541.02.999.000	1.064.455,93		
1715.52.0.0	TRANSFERÊNCIAS COMPLEMENTAÇÃO UNIÃO FUNDEB-VAAR		420.000,00		
1715.52.0.1	TRANSF.COMP.UNIÃO FUNDEB-VAAR-PRINCIPAL	1.543.02.999.000	420.000,00		
1716.00.0.0	TRANSF.RECURSOS FUNDO NACIONAL ASSISTÊNCIA SOCIAL-FNAS		518.833,99		
1716.50.0.0	TRANSF.RECURSOS FUNDO NACIONAL ASSISTÊNCIA SOCIAL-FNAS		518.833,99		
1716.50.0.1	TRANSF.RECUR.-FNAS-PRINCIPAL	1.660.05.999.000	518.833,99		
1716.50.0.1	TRANSF.RECUR.-FNAS-PRINCIPAL	1.660.05.999.037			
1716.50.0.1	TRANSF.RECUR.-FNAS-PRINCIPAL	1.660.05.999.045			
1716.50.0.1	TRANSF.RECUR.-FNAS-PRINCIPAL	1.660.05.999.046			
1716.50.0.1	TRANSF.RECUR.-FNAS-PRINCIPAL	1.660.05.999.047			
1716.50.0.1	TRANSF.RECUR.-FNAS-PRINCIPAL	1.660.05.999.058			
1717.00.0.0	TRANSFERÊNCIAS DE CONVÊNIOS DA UNIÃO E DE SUAS ENTIDADES		205.954,20		
1717.50.0.0	TRANSF.CONVÊNIOS UNIÃO SISTEMA ÚNICO SAÚDE-SUS		131.422,91		
1717.50.0.1	TRANSF.CONV.UNIÃO-SUS-PRINCIPAL	1.631.03.999.000	131.422,91		
1717.99.0.0	OUTRAS TRANSF.CONVÊNIOS UNIÃO ENTIDADES		74.531,29		
1717.99.0.1	OUTRAS TRANSF.CONV.UNIÃO ENTIDADES-PRINCIPAL	1.700.06.999.000	74.531,29		
1719.00.0.0	OUTRAS TRANSFERÊNCIAS RECURSOS UNIÃO E DE SUAS ENTIDADES		12.687.320,69		
1719.56.0.0	TRANSF.DECISÃO JUDICIAL (PRECATÓRIOS)-FUNDEF		12.600.000,00		
1719.56.0.1	TRANSF.DECISÃO JUDICIAL (PRECAT.)-FUNDEF-PRINCIPAL	1.544.02.999.000	12.600.000,00		
1719.57.0.0	TRANSFERÊNCIA ESPECIAL DA UNIÃO		20.000,00		
1719.57.0.1	TRANSF.ESPECIAL DA UNIÃO-PRINCIPAL	1.706.06.999.000	20.000,00		
1719.99.0.0	OUTRAS TRANSF.RECURSOS UNIÃO ENTIDADES		67.320,69		
1719.99.0.1	OUTRAS TRANSF.RECUR.UNIÃO ENTID.-PRINCIPAL	1.500.01.999.000	3.942,69		
1719.99.0.1	OUTRAS TRANSF.RECUR.UNIÃO ENTID.-PRINCIPAL	1.500.01.999.048			
1719.99.0.1	OUTRAS TRANSF.RECUR.UNIÃO ENTID.-PRINCIPAL	1.715.06.999.056	63.378,00		
1720.00.0.0	TRANSFERÊNCIAS ESTADOS DISTRITO FEDERAL E DE SUAS ENTIDADES			1.149.529,79	
1721.00.0.0	PARTICIPAÇÃO NA RECEITA DOS ESTADOS E DISTRITO FEDERAL		568.630,09		
1721.50.0.0	COTA-PARTE DO ICMS		158.513,28		
1721.50.0.1	COTA-PARTE DO ICMS - PRINCIPAL	1.500.01.999.000	158.513,28		
1721.51.0.0	COTA-PARTE DO IPVA		57.877,66		
1721.51.0.1	COTA-PARTE DO IPVA - PRINCIPAL	1.500.01.999.000	57.877,66		
1721.52.0.0	COTA-PARTE DO IPI - MUNICÍPIOS		1.314,23		
1721.52.0.1	COTA-PARTE DO IPI - MUNICÍPIOS - PRINCIPAL	1.500.01.999.000	1.314,23		
1721.53.0.0	COTA-PARTE CONTRIBUIÇÃO INTERVENÇÃO DOMÍNIO ECONÔMICO		350.924,92		
1721.53.0.1	COTA-PARTE-CIDE-PRINCIPAL	1.750.06.999.000	350.924,92		
1724.00.0.0	TRANSF.CONVÊNIOS ESTADOS E DF ENTIDADES		207.976,77		
1724.50.0.0	TRANSF.CONV.ESTADOS E DF PARA SUS		50.269,29		
1724.50.0.1	TRANSF.CONV.ESTADOS E DF PARA SUS-PRINCIPAL	1.621.03.999.000	50.269,29		
1724.99.0.0	OUTRAS TRANSF.CONV.ESTADOS E DF E ENTIDADES		157.707,48		
1724.99.0.1	OUTRAS TRANSF.CONV.EST.E DF E ENTID.-PRINCIPAL	1.749.06.999.000	157.707,48		
1729.00.0.0	OUTRAS TRANSFERÊNCIAS DOS ESTADOS E DISTRITO FEDERAL		372.922,93		
1729.50.0.0	TRANSFERÊNCIAS DE ESTADOS A CONSÓRCIOS PÚBLICOS		210.000,00		
1729.50.0.1	TRANSF. ESTADOS A CONSÓRCIOS PÚBLICOS-PRINCIPAL	1.500.01.999.000			
1729.50.0.1	TRANSF. ESTADOS A CONSÓRCIOS PÚBLICOS-PRINCIPAL	1.661.05.999.000	210.000,00		
1729.52.0.0	TRANSF.RECURSOS PROGRAMAS DE EDUCAÇÃO		31.500,00		
1729.52.0.1	TRANSF.RECURSOS PROGR.EDUCAÇÃO-PRINCIPAL	1.576.02.999.000	31.500,00		
1729.99.0.0	OUTRAS TRANSFERÊNCIAS DOS ESTADOS E DF		131.422,93		
1729.99.0.1	OUTRAS TRANSF. ESTADOS E DF-PRINCIPAL	1.701.06.999.000	131.422,93		
1750.00.0.0	TRANSFERÊNCIAS DE OUTRAS INSTITUIÇÕES PÚBLICAS			4.121.250,00	
1751.00.0.0	TRANSF.RECURSOS FUNDO MANUTENÇÃO DESENVOL.EDUCAÇÃO-FUNDEB		4.121.250,00		
1751.50.0.0	TRANSF.RECURSOS FUNDO MANUTENÇÃO DESENVOL.EDUCAÇÃO-FUNDEB		4.121.250,00		
1751.50.0.1	TRANSF.RECURSOS FUNDEB-PRINCIPAL	1.540.02.999.000	4.121.250,00		

PREF MUNICIPAL DE ALEGRETE DO PIAUÍ

R MAXIMIANO RIBEIRO - CNPJ:41522152/0001-31

Anexo 02
Página 4

Orçamento Programa - Exercício de 2025

RECEITAS SEGUNDO AS CATEGORIAS ECONOMICAS

Código	Especificação	F.R.-C.A.	Desdobramento	SubCategoria Fonte	Categoria Econômica
1900.00.0.0	OUTRAS RECEITAS CORRENTES			8.554.743,57	
1920.00.0.0	INDENIZAÇÕES, RESTITUIÇÕES E RESSARCIMENTOS			8.453.243,57	
1921.00.0.0	INDENIZAÇÕES		8.452.243,57		
1921.99.0.0	OUTRAS INDENIZAÇÕES		8.452.243,57		
1921.99.0.1	OUTRAS INDENIZAÇÕES - PRINCIPAL	1.545.05.999.000	40.000,00		
1921.99.0.1	OUTRAS INDENIZAÇÕES - PRINCIPAL	1.599.02.999.000	8.412.243,57		
1922.00.0.0	RESTITUIÇÕES		1.000,00		
1922.99.0.0	OUTRAS RESTITUIÇÕES		1.000,00		
1922.99.0.1	OUTRAS RESTITUIÇÕES - PRINCIPAL	1.801.04.999.000	1.000,00		
1990.00.0.0	DEMAIS RECEITAS CORRENTES			101.500,00	
1999.00.0.0	OUTRAS RECEITAS CORRENTES		101.500,00		
1999.03.0.0	COMPENSAÇÕES FINANCEIRAS ENTRE OS REGIMES DE PREVIDÊNCIA		101.500,00		
1999.03.0.1	COMPEN.FINANC.ENTRE REGIMES PREVID.-PRINCIPAL	1.800.04.999.000	1.500,00		
1999.03.0.1	COMPEN.FINANC.ENTRE REGIMES PREVID.-PRINCIPAL	1.801.04.999.000	100.000,00		
2000.00.0.0	RECEITAS DE CAPITAL				650.171,68
2400.00.0.0	TRANSFERÊNCIAS DE CAPITAL			650.171,68	
2410.00.0.0	TRANSFERÊNCIAS DA UNIÃO E DE SUAS ENTIDADES			630.171,68	
2411.00.0.0	TRANSFERÊNCIAS DE RECURSOS DO SISTEMA ÚNICO DE SAÚDE - SUS		223.995,91		
2411.51.0.0	TRANSF.RECURSOS-SUS-FUNDO A FUNDO - BLOCO DE ESTRUTURAÇÃO		131.422,96		
2411.51.1.0	TRANSF.-SUS-BLOCO ESTRUTURAÇÃO-ATENÇÃO PRIMÁRIA		131.422,96		
2411.51.1.1	TRANSF.-SUS-BLOCO ESTRUT.-ATEN.PRIMÁRIA-PRINCIPAL	1.601.03.999.000	131.422,96		
2411.99.0.0	OUTRAS TRANSFERÊNCIAS RECURSOS DO -SUS		92.572,95		
2411.99.0.1	OUTRAS TRANSF.RECURSOS -SUS-PRINCIPAL	1.601.03.999.000	92.572,95		
2414.00.0.0	TRANSFERÊNCIAS DE CONVÊNIOS DA UNIÃO E DE SUAS ENTIDADES		406.175,77		
2414.50.0.0	TRANSF. CONVÊNIOS UNIÃO PARA O SUS		328.557,37		
2414.50.0.1	TRANSF. CONV.UNIÃO PARA O SUS-PRINCIPAL	1.631.03.999.000	328.557,37		
2414.99.0.0	OUTRAS TRANSFERÊNCIAS CONVÊNIOS UNIÃO E DE SUAS ENTIDADES		77.618,40		
2414.99.0.1	OUTRAS TRANSF.CONV.UNIÃO SUAS ENTID.-PRINCIPAL	1.700.06.999.000	77.618,40		
2420.00.0.0	TRANSF.ESTADOS E DO DISTRITO FEDERAL E DE SUAS ENTIDADES			20.000,00	
2429.00.0.0	OUTRAS TRANSFERÊNCIAS DE RECURSOS DOS ESTADOS		20.000,00		
2429.99.0.0	OUTRAS TRANSFERÊNCIAS DE RECURSOS DOS ESTADOS		20.000,00		
2429.99.0.1	OUTRAS TRANSF.RECURSOS ESTADOS-PRINCIPAL	1.710.06.999.000	20.000,00		
9000.00.0.0	(R) DEDUÇÕES DA RECEITA				-1.929.608,44
9500.00.0.0	(R) DEDUÇÕES DO FUNDEB			-1.929.608,44	
9510.00.0.0	(R) DEDUÇÕES DO FUNDEB		-1.929.608,44		
9510.00.0.0	(R) DEDUÇÕES DO FUNDEB		-1.929.608,44	-1.929.608,44	
9510.00.0.0	(R) DEDUÇÕES DO FUNDEB	1.500.01.999.000	-1.929.608,44		
Total das Receitas (exceto Intra-Orçamentárias)					43.032.000,00

7000.00.0.0	RECEITAS CORRENTES. (INTRA)				1.641.000,00
7200.00.0.0	CONTRIBUIÇÕES (INTRA)			844.000,00	
7210.00.0.0	CONTRIBUIÇÕES SOCIAIS (INTRA)			844.000,00	
7215.00.0.0	CONTRIBUIÇÕES RPPS - (INTRA)		844.000,00		
7215.02.0.0	CONTRIBUIÇÃO PATRONAL - SERVIDOR CIVIL (IN		788.000,00		
7215.02.1.0	CONTRIBUIÇÃO PATRONAL - SERVIDOR CIVIL AT		788.000,00		
7215.02.1.1	CONTRIBUIÇÃO PATRONAL - SERVIDOR CIVIL AT	1.800.04.999.000	300.000,00		
7215.02.1.1	CONTRIBUIÇÃO PATRONAL - SERVIDOR CIVIL AT	1.801.04.999.000	221.000,00		
7215.02.1.1	CONTRIBUIÇÃO PATRONAL - SERVIDOR CIVIL AT	1.802.04.999.000	255.000,00		
7215.02.1.2	CONTRIBUIÇÃO PATRONAL - SERVIDOR CIVIL AT	1.800.04.999.000	2.000,00		
7215.02.1.2	CONTRIBUIÇÃO PATRONAL - SERVIDOR CIVIL AT	1.801.04.999.000	10.000,00		
7215.51.0.0	CONTRIBUIÇÃO PATRONAL - PARCELAMENTOS (56.000,00		
7215.51.1.0	CONTRIB.PATRONAL-SERVIDOR CIVIL ATIVO-PAF		56.000,00		

PREF MUNICIPAL DE ALEGRETE DO PIAUÍ

R MAXIMIANO RIBEIRO - CNPJ:41522152/0001-31

Anexo 02
Página 5

Orçamento Programa - Exercício de 2025

RECEITAS SEGUNDO AS CATEGORIAS ECONOMICAS

Código	Especificação	F.R.-C.A.	Desdobramento	SubCategoria Fonte	Categoria Econômica
7215.51.1.1	CONTRIB.PATR.SERV.CIVIL ATIVO-PARC.-PRINCII	1.800.04.999.000	1.000,00		
7215.51.1.1	CONTRIB.PATR.SERV.CIVIL ATIVO-PARC.-PRINCII	1.801.04.999.000	50.000,00		
7215.51.1.2	CONTRIB.PATR.SERV.CIVIL ATIVO-PARC.-MULTA	1.801.04.999.000	5.000,00		
7900.00.0.0	OUTRAS RECEITAS CORRENTES - INTRA OFSS			797.000,00	
7990.00.0.0	DEMAIS RECEITAS CORRENTES - INTRA			797.000,00	
7999.00.0.0	OUTRAS RECEITAS CORRENTES - INTRA		797.000,00		
7999.01.0.0	APORTES PERIÓDICOS AMORTIZAÇÃO DÉFICIT /		797.000,00		
7999.01.0.1	APORTES PERIÓD.AMORTIZ.DÉFICIT ATUARIAL F	1.801.04.999.000	797.000,00		
Total das Receitas (Intra-Orçamentárias)					1.641.000,00

TOTALIZAÇÃO DAS RECEITAS POR CATEGORIA ECONOMICA

RECEITA CORRENTE 44.022.828,32

RECEITA DE CAPITAL 650.171,68

Total Geral das Receitas 44.673.000,00

MARIA LILIAN DE
ALENCAR:33993297
334

Assinado de forma digital por
MARIA LILIAN DE
ALENCAR:33993297334
Dados: 2024.09.12 13:58:38 -03'00'

MARIA LILIAN DE ALENCAR
PREFEITA MUNICIPAL
339.932.973-34

MARVIO MARCONI DE
SIQUEIRA
NUNES:72674350334

Assinado de forma digital por
MARVIO MARCONI DE SIQUEIRA
NUNES:72674350334
Dados: 2024.09.12 13:59:09 -03'00'

MÁRVIO MARCONI DE SIQUEIRA NUNES
CONTADOR CRCPI Nº 145/O
726.743.503-34

PREF MUNICIPAL DE ALEGRETE DO PIAUÍ

R MAXIMIANO RIBEIRO - CNPJ:41522152/0001-31

Orçamento Programa - Exercício de 2025

Anexo 02

Página 1

NATUREZA DA DESPESA - CONSOLIDAÇÃO GERAL

Código	Especificação	Elemento	Modalidade	Grupo	Categoria Econômica
30.00.00	DESPESAS CORRENTES				39.921.090,52
31.00.00	PESSOAL E ENCARGOS SOCIAIS			21.801.614,03	
31.90.00	APLICAÇÕES DIRETAS		21.801.614,03		
31.90.01	APOSENTADORIAS DO RPPS, RESERVA REMUNERADA E REFORMAS DO	1.660.000,00			
31.90.03	PENSÕES DO RPPS E DO MILITAR	68.000,00			
31.90.04	CONTRATAÇÃO POR TEMPO DETERMINADO	123.343,37			
31.90.11	VENCIMENTOS E VANTAGENS FIXAS - PESSOAL CIVIL	12.770.192,18			
31.90.13	OBRIGAÇÕES PATRONAIS	6.463.826,49			
31.90.16	OUTRAS DESPESAS VARIÁVEIS - PESSOAL CIVIL	320.697,35			
31.90.91	SENTENÇAS JUDICIAIS	69.740,80			
31.90.92	DESPESAS DE EXERCÍCIOS ANTERIORES	318.353,04			
31.90.94	INDENIZAÇÕES E RESTITUIÇÕES TRABALHISTAS	7.460,80			
32.00.00	JUROS E ENCARGOS DA DÍVIDA			9.199,61	
32.90.00	APLICAÇÕES DIRETAS		9.199,61		
32.90.21	JUROS SOBRE A DÍVIDA POR CONTRATO	7.885,38			
32.90.22	OUTROS ENCARGOS SOBRE A DÍVIDA POR CONTRATO	1.314,23			
33.00.00	OUTRAS DESPESAS CORRENTES			18.110.276,88	
33.50.00	TRANSFERÊNCIAS A INSTITUIÇÕES PRIVADAS SEM FINS LUCRATIVOS		101.348,50		
33.50.41	CONTRIBUIÇÕES	93.887,70			
33.50.43	SUBVENÇÕES SOCIAIS	7.460,80			
33.90.00	APLICAÇÕES DIRETAS		18.008.928,38		
33.90.14	DIÁRIAS - CIVIL	1.137.387,47			
33.90.18	AUXÍLIO FINANCEIRO A ESTUDANTES	39.426,90			
33.90.30	MATERIAL DE CONSUMO	4.988.983,13			
33.90.31	PREMIAÇÕES CULTURAIS, ARTÍSTICAS, CIENTÍFICAS, DESPORTIVAS E	59.309,80			
33.90.32	MATERIAL, BEM OU SERVIÇO PARA DISTRIBUIÇÃO GRATUITA	90.790,41			
33.90.33	PASSAGENS E DESPESAS COM LOCOMOÇÃO	17.189,25			
33.90.34	OUTRAS DESPESAS DE PESSOAL DECORRENTES DE CONTRATOS DE TI	7.460,80			
33.90.35	SERVIÇOS DE CONSULTORIA	309.455,02			
33.90.36	OUTROS SERVIÇOS DE TERCEIROS - PESSOA FÍSICA	5.123.344,01			
33.90.37	LOCAÇÃO DE MÃO-DE-OBRA	7.460,80			
33.90.39	OUTROS SERVIÇOS DE TERCEIROS - PESSOA JURÍDICA	4.289.791,86			
33.90.40	SERVIÇOS DE TECNOLOGIA DA INFORMAÇÃO E COMUNICAÇÃO - PJ	275.834,90			
33.90.47	OBRIGAÇÕES TRIBUTÁRIAS E CONTRIBUTIVAS	100.325,73			
33.90.48	OUTROS AUXÍLIOS FINANCEIROS A PESSOAS FÍSICAS	31.103,09			
33.90.86	COMPENSAÇÕES A REGIMES DE PREVIDÊNCIA	2.000,00			
33.90.91	SENTENÇAS JUDICIAIS	44.535,28			
33.90.92	DESPESAS DE EXERCÍCIOS ANTERIORES	152.765,55			
33.90.93	INDENIZAÇÕES E RESTITUIÇÕES	1.316.842,78			
33.90.95	INDENIZAÇÕES PELA EXECUÇÃO DE TRABALHOS DE CAMPO	7.460,80			
33.90.96	RESSARCIMENTO DE DESPESAS DE PESSOAL REQUISITADO	7.460,80			
40.00.00	DESPESAS DE CAPITAL				3.982.840,31
44.00.00	INVESTIMENTOS			3.834.855,44	
44.90.00	APLICAÇÕES DIRETAS		3.834.855,44		
44.90.51	OBRA E INSTALAÇÕES	2.052.740,91			
44.90.52	EQUIPAMENTOS E MATERIAL PERMANENTE	1.759.732,14			
44.90.61	AQUISIÇÃO DE IMÓVEIS	14.921,59			
44.90.92	DESPESAS DE EXERCÍCIOS ANTERIORES	7.460,80			
45.00.00	INVERSÕES FINANCEIRAS			101.852,78	
45.90.00	APLICAÇÕES DIRETAS		101.852,78		
45.90.61	AQUISIÇÃO DE IMÓVEIS	101.852,78			
46.00.00	AMORTIZAÇÃO DA DÍVIDA			46.132,09	
46.90.00	APLICAÇÕES DIRETAS		46.132,09		
46.90.71	PRINCIPAL DA DÍVIDA CONTRATUAL RESGATADO	46.132,09			
90.00.00	RESERVA DE CONTINGÊNCIA				769.069,17
99.00.00	RESERVA DE CONTINGÊNCIA			769.069,17	
99.99.00	RESERVA DE CONTINGÊNCIA		769.069,17		
99.99.99	RESERVA DE CONTINGÊNCIA	769.069,17			
			TOTAL		44.673.000,00

NATUREZA DA DESPESA - CONSOLIDAÇÃO GERAL

Código	Especificação	Elemento	Modalidade	Grupo	Categoria Econômica
--------	---------------	----------	------------	-------	---------------------

MARIA LILIAN DE
ALENCAR:339932
97334

Assinado de forma digital por
MARIA LILIAN DE
ALENCAR:33993297334
Dados: 2024.09.12 14:00:54 -03'00'

MARIA LILIAN DE ALENCAR
PREFEITA MUNICIPAL
339.932.973-34

MARVIO MARCONI
DE SIQUEIRA
NUNES:72674350334

Assinado de forma digital por
MARVIO MARCONI DE
SIQUEIRA NUNES:72674350334
Dados: 2024.09.12 14:00:10
-03'00'

MÁRVIO MARCONI DE SIQUEIRA NUNES
CONTADOR CRCPI Nº 145/O
726.743.503-34

PREF MUNICIPAL DE ALEGRETE DO PIAUÍ

R MAXIMIANO RIBEIRO - CNPJ:41522152/0001-31

Orçamento Programa - Exercício de 2025

Anexo 02

Página 1

NATUREZA DA DESPESA POR ORGÃO

PODER ORGÃO		01 PODER LEGISLATIVO 01 CÂMARA MUNICIPAL				
Código	Especificação	F.R.-C.A.	Elemento	Modalidade	Grupo	Categoria Econômica
3.0.00.00	DESPESAS CORRENTES					1.212.200,00
3.1.00.00	PESSOAL E ENCARGOS SOCIAIS				665.600,00	
3.1.90.00	APLICAÇÕES DIRETAS			665.600,00		
3.1.90.11	VENCIMENTOS E VANTAGENS FIXAS - PESSOAL CIVIL	1.500.01.999.000	543.800,00			
3.1.90.13	OBRIGAÇÕES PATRONAIS	1.500.01.999.000	115.500,00			
3.1.90.16	OUTRAS DESPESAS VARIÁVEIS - PESSOAL CIVIL	1.500.01.999.000	2.100,00			
3.1.90.91	SENTENÇAS JUDICIAIS	1.500.01.999.000	2.100,00			
3.1.90.92	DESPESAS DE EXERCÍCIOS ANTERIORES	1.500.01.999.000	2.100,00			
3.3.00.00	OUTRAS DESPESAS CORRENTES				546.600,00	
3.3.50.00	TRANSFERÊNCIAS A INSTITUIÇÕES PRIVADAS SEM FINS LUCRATIVOS			5.000,00		
3.3.50.41	CONTRIBUIÇÕES	.500.01.999.000	5.000,00			
3.3.90.00	APLICAÇÕES DIRETAS			541.600,00		
3.3.90.14	DIÁRIAS - CIVIL	1.500.01.999.000	77.250,00			
3.3.90.30	MATERIAL DE CONSUMO	1.500.01.999.000	100.000,00			
3.3.90.33	PASSAGENS E DESPESAS COM LOCOMOÇÃO	1.500.01.999.000	2.100,00			
3.3.90.35	SERVIÇOS DE CONSULTORIA	1.500.01.999.000	2.100,00			
3.3.90.36	OUTROS SERVIÇOS DE TERCEIROS - PESSOA FÍSICA	1.500.01.999.000	173.250,00			
3.3.90.39	OUTROS SERVIÇOS DE TERCEIROS - PESSOA JURÍDICA	1.500.01.999.000	168.000,00			
3.3.90.40	SERVIÇOS DE TECNOLOGIA DA INFORMAÇÃO E COMUNICAÇÃO - PJ	1.500.01.999.000	15.750,00			
3.3.90.92	DESPESAS DE EXERCÍCIOS ANTERIORES	1.500.01.999.000	3.150,00			
4.0.00.00	DESPESAS DE CAPITAL					63.000,00
4.4.00.00	INVESTIMENTOS				63.000,00	
4.4.90.00	APLICAÇÕES DIRETAS			63.000,00		
4.4.90.51	OBRAS E INSTALAÇÕES	1.500.01.999.000	31.500,00			
4.4.90.52	EQUIPAMENTOS E MATERIAL PERMANENTE	1.500.01.999.000	31.500,00			
TOTAL						1.275.200,00

PREF MUNICIPAL DE ALEGRETE DO PIAUÍ

R MAXIMIANO RIBEIRO - CNPJ:41522152/0001-31

Orçamento Programa - Exercício de 2025

Anexo 02

Página 2

NATUREZA DA DESPESA POR ORGÃO

PODER ORGÃO		02 PODER EXECUTIVO 01 SECRETARIA MUN. DE ADMINISTRAÇÃO GERAL				
Código	Especificação	F.R.-C.A.	Elemento	Modalidade	Grupo	Categoria Econômica
3.0.00.00	DESPESAS CORRENTES					3.267.105,62
3.1.00.00	PESSOAL E ENCARGOS SOCIAIS				470.538,92	
3.1.90.00	APLICAÇÕES DIRETAS			470.538,92		
3.1.90.11	VENCIMENTOS E VANTAGENS FIXAS - PESSOAL CIVIL	1.500.01.999.000	184.683,90			
3.1.90.11	VENCIMENTOS E VANTAGENS FIXAS - PESSOAL CIVIL	1.751.06.999.000	86.749,96			
3.1.90.13	OBRIGAÇÕES PATRONAIS	1.500.01.999.000	144.565,24			
3.1.90.13	OBRIGAÇÕES PATRONAIS	1.720.06.999.000	525,00			
3.1.90.16	OUTRAS DESPESAS VARIÁVEIS - PESSOAL CIVIL	1.500.01.999.000	13.799,40			
3.1.90.91	SENTENÇAS JUDICIAIS	1.500.01.999.000	26.284,59			
3.1.90.92	DESPESAS DE EXERCÍCIOS ANTERIORES	1.500.01.999.000	13.930,83			
3.3.00.00	OUTRAS DESPESAS CORRENTES				2.796.566,70	
3.3.50.00	TRANSFERÊNCIAS A INSTITUIÇÕES PRIVADAS SEM FINS LUCRATIVOS			42.000,00		
3.3.50.41	CONTRIBUIÇÕES	1.500.01.999.000	42.000,00			
3.3.90.00	APLICAÇÕES DIRETAS			2.754.566,70		
3.3.90.14	DIÁRIAS - CIVIL	1.500.01.999.000	32.855,74			
3.3.90.14	DIÁRIAS - CIVIL	1.701.06.999.000	21.903,88			
3.3.90.14	DIÁRIAS - CIVIL	1.720.06.999.000	29.983,60			
3.3.90.30	MATERIAL DE CONSUMO	.706.06.999.000	5.000,00			
3.3.90.30	MATERIAL DE CONSUMO	.710.06.999.000	5.000,00			
3.3.90.30	MATERIAL DE CONSUMO	1.500.01.999.000	760.324,17			
3.3.90.30	MATERIAL DE CONSUMO	1.701.06.999.000	21.903,81			
3.3.90.30	MATERIAL DE CONSUMO	1.720.06.999.000	29.983,58			
3.3.90.30	MATERIAL DE CONSUMO	1.750.06.999.000	356.971,07			
3.3.90.30	MATERIAL DE CONSUMO	1.751.06.999.000	73.787,85			
3.3.90.35	SERVIÇOS DE CONSULTORIA	1.500.01.999.000	105.138,36			
3.3.90.36	OUTROS SERVIÇOS DE TERCEIROS - PESSOA FÍSICA	.706.06.999.000	5.000,00			
3.3.90.36	OUTROS SERVIÇOS DE TERCEIROS - PESSOA FÍSICA	.710.06.999.000	5.000,00			
3.3.90.36	OUTROS SERVIÇOS DE TERCEIROS - PESSOA FÍSICA	1.500.01.999.000	421.635,74			
3.3.90.36	OUTROS SERVIÇOS DE TERCEIROS - PESSOA FÍSICA	1.701.06.999.000	21.903,81			
3.3.90.36	OUTROS SERVIÇOS DE TERCEIROS - PESSOA FÍSICA	1.720.06.999.000	29.983,58			
3.3.90.36	OUTROS SERVIÇOS DE TERCEIROS - PESSOA FÍSICA	1.751.06.999.000	86.749,95			
3.3.90.39	OUTROS SERVIÇOS DE TERCEIROS - PESSOA JURÍDICA	.706.06.999.000	5.000,00			
3.3.90.39	OUTROS SERVIÇOS DE TERCEIROS - PESSOA JURÍDICA	.710.06.999.000	5.000,00			
3.3.90.39	OUTROS SERVIÇOS DE TERCEIROS - PESSOA JURÍDICA	1.500.01.999.000	438.693,58			
3.3.90.39	OUTROS SERVIÇOS DE TERCEIROS - PESSOA JURÍDICA	1.701.06.999.000	21.903,81			
3.3.90.39	OUTROS SERVIÇOS DE TERCEIROS - PESSOA JURÍDICA	1.720.06.999.000	29.983,58			
3.3.90.39	OUTROS SERVIÇOS DE TERCEIROS - PESSOA JURÍDICA	1.751.06.999.000	86.749,95			
3.3.90.40	SERVIÇOS DE TECNOLOGIA DA INFORMAÇÃO E COMUNICAÇÃO - PJ	1.500.01.999.000	31.500,00			
3.3.90.47	OBRIGAÇÕES TRIBUTÁRIAS E CONTRIBUTIVAS	1.500.01.999.000	39.426,88			

PREF MUNICIPAL DE ALEGRETE DO PIAUÍ

R MAXIMIANO RIBEIRO - CNPJ:41522152/0001-31

Orçamento Programa - Exercício de 2025

Anexo 02

Página 3

NATUREZA DA DESPESA POR ORGÃO

PODER ORGÃO		02 PODER EXECUTIVO 01 SECRETARIA MUN. DE ADMINISTRAÇÃO GERAL				
Código	Especificação	F.R.-C.A.	Elemento	Modalidade	Grupo	Categoria Econômica
3.3.90.47	OBRIGAÇÕES TRIBUTÁRIAS E CONTRIBUTIVAS	1.750.06.999.000	525,00			
3.3.90.92	DESPESAS DE EXERCÍCIOS ANTERIORES	1.500.01.999.000	82.272,49			
3.3.90.93	INDENIZAÇÕES E RESTITUIÇÕES	1.500.01.999.000	386,27			
4.0.00.00	DESPESAS DE CAPITAL					538.079,27
4.4.00.00	INVESTIMENTOS				538.079,27	
4.4.90.00	APLICAÇÕES DIRETAS			538.079,27		
4.4.90.51	OBRAS E INSTALAÇÕES	.706.06.999.000	5.000,00			
4.4.90.51	OBRAS E INSTALAÇÕES	.710.06.999.000	5.000,00			
4.4.90.51	OBRAS E INSTALAÇÕES	1.500.01.999.000	226.766,63			
4.4.90.51	OBRAS E INSTALAÇÕES	1.701.06.999.000	21.903,81			
4.4.90.51	OBRAS E INSTALAÇÕES	1.720.06.999.000	525,00			
4.4.90.51	OBRAS E INSTALAÇÕES	1.749.06.999.000	13.142,27			
4.4.90.52	EQUIPAMENTOS E MATERIAL PERMANENTE	1.500.01.999.000	230.695,46			
4.4.90.52	EQUIPAMENTOS E MATERIAL PERMANENTE	1.701.06.999.000	21.903,81			
4.4.90.52	EQUIPAMENTOS E MATERIAL PERMANENTE	1.749.06.999.000	13.142,29			
TOTAL						3.805.184,89

PREF MUNICIPAL DE ALEGRETE DO PIAUÍ

R MAXIMIANO RIBEIRO - CNPJ:41522152/0001-31

Orçamento Programa - Exercício de 2025

Anexo 02

Página 4

NATUREZA DA DESPESA POR ORGÃO

PODER ORGÃO		02 PODER EXECUTIVO 02 SECRETARIA MUNICIPAL DE CULTURA ESPORTES E LAZER				
Código	Especificação	F.R.-C.A.	Elemento	Modalidade	Grupo	Categoria Econômica
3.0.00.00	DESPESAS CORRENTES					231.245,58
3.1.00.00	PESSOAL E ENCARGOS SOCIAIS				144.375,00	
3.1.90.00	APLICAÇÕES DIRETAS			144.375,00		
3.1.90.11	VENCIMENTOS E VANTAGENS FIXAS - PESSOAL CIVIL	1.500.01.999.000	144.375,00			
3.3.00.00	OUTRAS DESPESAS CORRENTES				86.870,58	
3.3.90.00	APLICAÇÕES DIRETAS			86.870,58		
3.3.90.14	DIÁRIAS - CIVIL	1.500.01.999.000	2.365,62			
3.3.90.30	MATERIAL DE CONSUMO	1.500.01.999.000	16.427,87			
3.3.90.32	MATERIAL, BEM OU SERVIÇO PARA DISTRIBUIÇÃO GRATUITA	1.500.01.999.000	6.702,57			
3.3.90.36	OUTROS SERVIÇOS DE TERCEIROS - PESSOA FÍSICA	1.500.01.999.000	33.118,59			
3.3.90.39	OUTROS SERVIÇOS DE TERCEIROS - PESSOA JURÍDICA	1.500.01.999.000	28.255,93			
4.0.00.00	DESPESAS DE CAPITAL					26.284,58
4.4.00.00	INVESTIMENTOS				26.284,58	
4.4.90.00	APLICAÇÕES DIRETAS			26.284,58		
4.4.90.52	EQUIPAMENTOS E MATERIAL PERMANENTE	1.500.01.999.000	13.142,29			
4.4.90.52	EQUIPAMENTOS E MATERIAL PERMANENTE	1.749.06.999.000	13.142,29			
TOTAL						257.530,16

PREF MUNICIPAL DE ALEGRETE DO PIAUÍ

R MAXIMIANO RIBEIRO - CNPJ:41522152/0001-31

Orçamento Programa - Exercício de 2025

Anexo 02

Página 5

NATUREZA DA DESPESA POR ORGÃO

PODER ORGÃO		02 PODER EXECUTIVO 03 SECRETARIA MUNICIPAL DE EDUCAÇÃO				
Código	Especificação	F.R.-C.A.	Elemento	Modalidade	Grupo	Categoria Econômica
3.0.00.00	DESPESAS CORRENTES					26.784.309,29
3.1.00.00	PESSOAL E ENCARGOS SOCIAIS				16.508.781,89	
3.1.90.00	APLICAÇÕES DIRETAS			16.508.781,89		
3.1.90.04	CONTRATAÇÃO POR TEMPO DETERMINADO	1.540.02.230.000	95.574,95			
3.1.90.04	CONTRATAÇÃO POR TEMPO DETERMINADO	1.540.02.999.000	13.736,47			
3.1.90.04	CONTRATAÇÃO POR TEMPO DETERMINADO	1.569.02.999.000	6.571,15			
3.1.90.11	VENCIMENTOS E VANTAGENS FIXAS - PESSOAL CIVIL	1.500.01.200.000	67.025,71			
3.1.90.11	VENCIMENTOS E VANTAGENS FIXAS - PESSOAL CIVIL	1.540.02.230.000	1.970.123,93			
3.1.90.11	VENCIMENTOS E VANTAGENS FIXAS - PESSOAL CIVIL	1.540.02.999.000	105.908,25			
3.1.90.11	VENCIMENTOS E VANTAGENS FIXAS - PESSOAL CIVIL	1.541.02.230.000	748.539,15			
3.1.90.11	VENCIMENTOS E VANTAGENS FIXAS - PESSOAL CIVIL	1.541.02.999.000	82.139,34			
3.1.90.11	VENCIMENTOS E VANTAGENS FIXAS - PESSOAL CIVIL	1.542.02.230.000	80.850,00			
3.1.90.11	VENCIMENTOS E VANTAGENS FIXAS - PESSOAL CIVIL	1.542.02.999.000	34.650,00			
3.1.90.11	VENCIMENTOS E VANTAGENS FIXAS - PESSOAL CIVIL	1.543.02.999.000	105.000,00			
3.1.90.11	VENCIMENTOS E VANTAGENS FIXAS - PESSOAL CIVIL	1.544.02.999.000	3.360.000,00			
3.1.90.11	VENCIMENTOS E VANTAGENS FIXAS - PESSOAL CIVIL	1.569.02.999.000	159.627,68			
3.1.90.11	VENCIMENTOS E VANTAGENS FIXAS - PESSOAL CIVIL	1.599.02.999.000	3.130.107,54			
3.1.90.13	OBRIGAÇÕES PATRONAIS	1.500.01.200.000	8.542,49			
3.1.90.13	OBRIGAÇÕES PATRONAIS	1.540.02.230.000	770.643,39			
3.1.90.13	OBRIGAÇÕES PATRONAIS	1.540.02.999.000	117.369,00			
3.1.90.13	OBRIGAÇÕES PATRONAIS	1.541.02.230.000	77.760,01			
3.1.90.13	OBRIGAÇÕES PATRONAIS	1.541.02.999.000	26.284,59			
3.1.90.13	OBRIGAÇÕES PATRONAIS	1.543.02.999.000	52.500,00			
3.1.90.13	OBRIGAÇÕES PATRONAIS	1.544.02.999.000	3.360.000,00			
3.1.90.13	OBRIGAÇÕES PATRONAIS	1.569.02.999.000	8.542,49			
3.1.90.13	OBRIGAÇÕES PATRONAIS	1.599.02.999.000	1.522.908,52			
3.1.90.16	OUTRAS DESPESAS VARIÁVEIS - PESSOAL CIVIL	1.500.01.200.000	13.799,40			
3.1.90.16	OUTRAS DESPESAS VARIÁVEIS - PESSOAL CIVIL	1.540.02.230.000	250.741,11			
3.1.90.16	OUTRAS DESPESAS VARIÁVEIS - PESSOAL CIVIL	1.540.02.999.000	23.100,00			
3.1.90.16	OUTRAS DESPESAS VARIÁVEIS - PESSOAL CIVIL	1.569.02.999.000	657,11			
3.1.90.91	SENTENÇAS JUDICIAIS	1.500.01.200.000	13.799,40			
3.1.90.91	SENTENÇAS JUDICIAIS	1.545.05.999.000	20.000,00			
3.1.90.91	SENTENÇAS JUDICIAIS	1.569.02.999.000	657,11			
3.1.90.92	DESPESAS DE EXERCÍCIOS ANTERIORES	1.500.01.200.000	13.799,40			
3.1.90.92	DESPESAS DE EXERCÍCIOS ANTERIORES	1.540.02.230.000	253.773,88			
3.1.90.92	DESPESAS DE EXERCÍCIOS ANTERIORES	1.540.02.999.000	13.392,71			
3.1.90.92	DESPESAS DE EXERCÍCIOS ANTERIORES	1.569.02.999.000	657,11			
3.3.00.00	OUTRAS DESPESAS CORRENTES				10.275.527,40	
3.3.90.00	APLICAÇÕES DIRETAS			10.275.527,40		

PREF MUNICIPAL DE ALEGRETE DO PIAUÍ

R MAXIMIANO RIBEIRO - CNPJ:41522152/0001-31

Orçamento Programa - Exercício de 2025

Anexo 02

Página 6

NATUREZA DA DESPESA POR ORGÃO

PODER ORGÃO		02 PODER EXECUTIVO 03 SECRETARIA MUNICIPAL DE EDUCAÇÃO				
Código	Especificação	F.R.-C.A.	Elemento	Modalidade	Grupo	Categoria Econômica
3.3.90.14	DIÁRIAS - CIVIL	1.500.01.200.000	21.717,63			
3.3.90.14	DIÁRIAS - CIVIL	1.540.02.999.000	62.324,93			
3.3.90.14	DIÁRIAS - CIVIL	1.542.02.999.000	13.125,00			
3.3.90.14	DIÁRIAS - CIVIL	1.569.02.999.000	8.246,80			
3.3.90.14	DIÁRIAS - CIVIL	1.599.02.999.000	548.715,86			
3.3.90.18	AUXÍLIO FINANCEIRO A ESTUDANTES	1.500.01.200.000	19.713,45			
3.3.90.18	AUXÍLIO FINANCEIRO A ESTUDANTES	1.569.02.999.000	19.713,45			
3.3.90.30	MATERIAL DE CONSUMO	1.500.01.200.000	182.677,89			
3.3.90.30	MATERIAL DE CONSUMO	1.540.02.999.000	192.693,30			
3.3.90.30	MATERIAL DE CONSUMO	1.541.02.999.000	42.548,17			
3.3.90.30	MATERIAL DE CONSUMO	1.542.02.999.000	46.200,00			
3.3.90.30	MATERIAL DE CONSUMO	1.543.02.999.000	52.500,00			
3.3.90.30	MATERIAL DE CONSUMO	1.544.02.999.000	1.260.000,00			
3.3.90.30	MATERIAL DE CONSUMO	1.550.02.999.000	36.798,43			
3.3.90.30	MATERIAL DE CONSUMO	1.551.02.999.000	26.284,59			
3.3.90.30	MATERIAL DE CONSUMO	1.552.02.999.000	99.775,68			
3.3.90.30	MATERIAL DE CONSUMO	1.553.02.999.000	29.570,16			
3.3.90.30	MATERIAL DE CONSUMO	1.569.02.999.000	57.826,10			
3.3.90.30	MATERIAL DE CONSUMO	1.576.02.999.000	10.500,00			
3.3.90.30	MATERIAL DE CONSUMO	1.599.02.999.000	603.927,32			
3.3.90.32	MATERIAL, BEM OU SERVIÇO PARA DISTRIBUIÇÃO GRATUITA	1.500.01.200.000	1.314,23			
3.3.90.32	MATERIAL, BEM OU SERVIÇO PARA DISTRIBUIÇÃO GRATUITA	1.569.02.999.000	1.314,23			
3.3.90.35	SERVIÇOS DE CONSULTORIA	1.500.01.200.000	13.142,29			
3.3.90.35	SERVIÇOS DE CONSULTORIA	1.569.02.999.000	13.142,29			
3.3.90.36	OUTROS SERVIÇOS DE TERCEIROS - PESSOA FÍSICA	1.500.01.200.000	150.548,46			
3.3.90.36	OUTROS SERVIÇOS DE TERCEIROS - PESSOA FÍSICA	1.540.02.999.000	103.541,10			
3.3.90.36	OUTROS SERVIÇOS DE TERCEIROS - PESSOA FÍSICA	1.541.02.999.000	45.842,96			
3.3.90.36	OUTROS SERVIÇOS DE TERCEIROS - PESSOA FÍSICA	1.542.02.999.000	45.150,00			
3.3.90.36	OUTROS SERVIÇOS DE TERCEIROS - PESSOA FÍSICA	1.543.02.999.000	52.500,00			
3.3.90.36	OUTROS SERVIÇOS DE TERCEIROS - PESSOA FÍSICA	1.544.02.999.000	1.260.000,00			
3.3.90.36	OUTROS SERVIÇOS DE TERCEIROS - PESSOA FÍSICA	1.550.02.999.000	33.512,86			
3.3.90.36	OUTROS SERVIÇOS DE TERCEIROS - PESSOA FÍSICA	1.551.02.999.000	39.426,88			
3.3.90.36	OUTROS SERVIÇOS DE TERCEIROS - PESSOA FÍSICA	1.553.02.999.000	36.141,32			
3.3.90.36	OUTROS SERVIÇOS DE TERCEIROS - PESSOA FÍSICA	1.569.02.999.000	116.968,07			
3.3.90.36	OUTROS SERVIÇOS DE TERCEIROS - PESSOA FÍSICA	1.576.02.999.000	10.500,00			
3.3.90.36	OUTROS SERVIÇOS DE TERCEIROS - PESSOA FÍSICA	1.599.02.999.000	1.199.073,11			
3.3.90.39	OUTROS SERVIÇOS DE TERCEIROS - PESSOA JURÍDICA	1.500.01.200.000	143.334,01			
3.3.90.39	OUTROS SERVIÇOS DE TERCEIROS - PESSOA JURÍDICA	1.540.02.999.000	100.236,02			

PREF MUNICIPAL DE ALEGRETE DO PIAUÍ

R MAXIMIANO RIBEIRO - CNPJ:41522152/0001-31

Orçamento Programa - Exercício de 2025

Anexo 02

Página 7

NATUREZA DA DESPESA POR ORGÃO

PODER ORGÃO		02 PODER EXECUTIVO 03 SECRETARIA MUNICIPAL DE EDUCAÇÃO				
Código	Especificação	F.R.-C.A.	Elemento	Modalidade	Grupo	Categoria Econômica
3.3.90.39	OUTROS SERVIÇOS DE TERCEIROS - PESSOA JURÍDICA	1.541.02.999.000	41.341,71			
3.3.90.39	OUTROS SERVIÇOS DE TERCEIROS - PESSOA JURÍDICA	1.542.02.999.000	74.025,00			
3.3.90.39	OUTROS SERVIÇOS DE TERCEIROS - PESSOA JURÍDICA	1.543.02.999.000	52.500,00			
3.3.90.39	OUTROS SERVIÇOS DE TERCEIROS - PESSOA JURÍDICA	1.544.02.999.000	1.260.000,00			
3.3.90.39	OUTROS SERVIÇOS DE TERCEIROS - PESSOA JURÍDICA	1.550.02.999.000	41.398,22			
3.3.90.39	OUTROS SERVIÇOS DE TERCEIROS - PESSOA JURÍDICA	1.551.02.999.000	32.855,74			
3.3.90.39	OUTROS SERVIÇOS DE TERCEIROS - PESSOA JURÍDICA	1.553.02.999.000	32.855,74			
3.3.90.39	OUTROS SERVIÇOS DE TERCEIROS - PESSOA JURÍDICA	1.569.02.999.000	72.939,75			
3.3.90.39	OUTROS SERVIÇOS DE TERCEIROS - PESSOA JURÍDICA	1.576.02.999.000	10.500,00			
3.3.90.39	OUTROS SERVIÇOS DE TERCEIROS - PESSOA JURÍDICA	1.599.02.999.000	509.427,32			
3.3.90.40	SERVIÇOS DE TECNOLOGIA DA INFORMAÇÃO E COMUNICAÇÃO - PJ	1.500.01.200.000	21.069,17			
3.3.90.40	SERVIÇOS DE TECNOLOGIA DA INFORMAÇÃO E COMUNICAÇÃO - PJ	1.540.02.999.000	42.611,48			
3.3.90.47	OBRIGAÇÕES TRIBUTÁRIAS E CONTRIBUTIVAS	1.500.01.200.000	28.885,38			
3.3.90.47	OBRIGAÇÕES TRIBUTÁRIAS E CONTRIBUTIVAS	1.569.02.999.000	7.885,38			
3.3.90.91	SENTENÇAS JUDICIAIS	1.545.05.999.000	20.000,00			
3.3.90.92	DESPESAS DE EXERCÍCIOS ANTERIORES	1.500.01.200.000	13.470,85			
3.3.90.92	DESPESAS DE EXERCÍCIOS ANTERIORES	1.540.02.999.000	38.430,00			
3.3.90.92	DESPESAS DE EXERCÍCIOS ANTERIORES	1.569.02.999.000	328,56			
3.3.90.93	INDENIZAÇÕES E RESTITUIÇÕES	1.500.01.200.000	13.799,40			
3.3.90.93	INDENIZAÇÕES E RESTITUIÇÕES	1.544.02.999.000	1.260.000,00			
3.3.90.93	INDENIZAÇÕES E RESTITUIÇÕES	1.569.02.999.000	657,11			
4.0.00.00	DESPESAS DE CAPITAL					2.346.624,94
4.4.00.00	INVESTIMENTOS				2.340.053,82	
4.4.90.00	APLICAÇÕES DIRETAS			2.340.053,82		
4.4.90.51	OBRAS E INSTALAÇÕES	1.500.01.200.000	101.852,80			
4.4.90.51	OBRAS E INSTALAÇÕES	1.540.02.999.000	35.244,17			
4.4.90.51	OBRAS E INSTALAÇÕES	1.542.02.999.000	25.725,00			
4.4.90.51	OBRAS E INSTALAÇÕES	1.543.02.999.000	52.500,00			
4.4.90.51	OBRAS E INSTALAÇÕES	1.544.02.999.000	420.000,00			
4.4.90.51	OBRAS E INSTALAÇÕES	1.550.02.999.000	32.855,74			
4.4.90.51	OBRAS E INSTALAÇÕES	1.551.02.999.000	13.142,29			
4.4.90.51	OBRAS E INSTALAÇÕES	1.569.02.999.000	42.712,47			
4.4.90.51	OBRAS E INSTALAÇÕES	1.599.02.999.000	614.427,32			
4.4.90.52	EQUIPAMENTOS E MATERIAL PERMANENTE	1.500.01.200.000	96.376,86			
4.4.90.52	EQUIPAMENTOS E MATERIAL PERMANENTE	1.540.02.999.000	21.089,93			
4.4.90.52	EQUIPAMENTOS E MATERIAL PERMANENTE	1.542.02.999.000	26.775,00			
4.4.90.52	EQUIPAMENTOS E MATERIAL PERMANENTE	1.543.02.999.000	52.500,00			
4.4.90.52	EQUIPAMENTOS E MATERIAL PERMANENTE	1.544.02.999.000	420.000,00			

PREF MUNICIPAL DE ALEGRETE DO PIAUÍ

R MAXIMIANO RIBEIRO - CNPJ:41522152/0001-31

Orçamento Programa - Exercício de 2025

Anexo 02

Página 8

NATUREZA DA DESPESA POR ORGÃO

PODER ORGÃO		02 PODER EXECUTIVO 03 SECRETARIA MUNICIPAL DE EDUCAÇÃO				
Código	Especificação	F.R.-C.A.	Elemento	Modalidade	Grupo	Categoria Econômica
4.4.90.52	EQUIPAMENTOS E MATERIAL PERMANENTE	1.550.02.999.000	32.855,74			
4.4.90.52	EQUIPAMENTOS E MATERIAL PERMANENTE	1.551.02.999.000	13.142,29			
4.4.90.52	EQUIPAMENTOS E MATERIAL PERMANENTE	1.569.02.999.000	39.426,89			
4.4.90.52	EQUIPAMENTOS E MATERIAL PERMANENTE	1.599.02.999.000	299.427,32			
4.5.00.00	INVERSÕES FINANCEIRAS				6.571,12	
4.5.90.00	APLICAÇÕES DIRETAS			6.571,12		
4.5.90.61	AQUISIÇÃO DE IMÓVEIS	1.500.01.200.000	3.285,58			
4.5.90.61	AQUISIÇÃO DE IMÓVEIS	1.569.02.999.000	3.285,54			
TOTAL						29.130.934,23

PREF MUNICIPAL DE ALEGRETE DO PIAUÍ

R MAXIMIANO RIBEIRO - CNPJ:41522152/0001-31

Orçamento Programa - Exercício de 2025

Anexo 02

Página 9

NATUREZA DA DESPESA POR ORGÃO

PODER ORGÃO		02 PODER EXECUTIVO 04 SECRETARIA DE SAÚDE				
Código	Especificação	F.R.-C.A.	Elemento	Modalidade	Grupo	Categoria Econômica
3.0.00.00	DESPESAS CORRENTES					3.625.634,67
3.1.00.00	PESSOAL E ENCARGOS SOCIAIS				1.579.893,75	
3.1.90.00	APLICAÇÕES DIRETAS			1.579.893,75		
3.1.90.11	VENCIMENTOS E VANTAGENS FIXAS - PESSOAL CIVIL	1.500.01.300.000	452.752,04			
3.1.90.11	VENCIMENTOS E VANTAGENS FIXAS - PESSOAL CIVIL	1.600.03.999.000	488.298,41			
3.1.90.11	VENCIMENTOS E VANTAGENS FIXAS - PESSOAL CIVIL	1.604.03.300.000	173.250,00			
3.1.90.11	VENCIMENTOS E VANTAGENS FIXAS - PESSOAL CIVIL	1.605.03.999.000	84.000,00			
3.1.90.11	VENCIMENTOS E VANTAGENS FIXAS - PESSOAL CIVIL	1.631.03.999.000	131.422,96			
3.1.90.13	OBRIGAÇÕES PATRONAIS	1.500.01.300.000	94.361,68			
3.1.90.13	OBRIGAÇÕES PATRONAIS	1.600.03.999.000	94.361,68			
3.1.90.13	OBRIGAÇÕES PATRONAIS	1.631.03.999.000	31.541,51			
3.1.90.16	OUTRAS DESPESAS VARIÁVEIS - PESSOAL CIVIL	1.500.01.300.000	1.642,78			
3.1.90.16	OUTRAS DESPESAS VARIÁVEIS - PESSOAL CIVIL	1.600.03.999.000	14.463,28			
3.1.90.92	DESPESAS DE EXERCÍCIOS ANTERIORES	1.500.01.300.000	13.470,85			
3.1.90.92	DESPESAS DE EXERCÍCIOS ANTERIORES	1.600.03.999.000	328,56			
3.3.00.00	OUTRAS DESPESAS CORRENTES				2.045.740,92	
3.3.90.00	APLICAÇÕES DIRETAS			2.045.740,92		
3.3.90.14	DIÁRIAS - CIVIL	1.500.01.300.000	53.226,28			
3.3.90.14	DIÁRIAS - CIVIL	1.600.03.999.000	72.617,93			
3.3.90.14	DIÁRIAS - CIVIL	1.605.03.999.000	2.100,00			
3.3.90.14	DIÁRIAS - CIVIL	1.621.03.300.000	8.378,22			
3.3.90.14	DIÁRIAS - CIVIL	1.631.03.999.000	26.284,58			
3.3.90.30	MATERIAL DE CONSUMO	1.500.01.300.000	228.074,14			
3.3.90.30	MATERIAL DE CONSUMO	1.600.03.999.000	257.149,56			
3.3.90.30	MATERIAL DE CONSUMO	1.621.03.300.000	12.758,98			
3.3.90.30	MATERIAL DE CONSUMO	1.631.03.999.000	65.711,46			
3.3.90.32	MATERIAL, BEM OU SERVIÇO PARA DISTRIBUIÇÃO GRATUITA	1.500.01.300.000	985,68			
3.3.90.32	MATERIAL, BEM OU SERVIÇO PARA DISTRIBUIÇÃO GRATUITA	1.600.03.999.000	13.806,18			
3.3.90.36	OUTROS SERVIÇOS DE TERCEIROS - PESSOA FÍSICA	1.500.01.300.000	343.726,37			
3.3.90.36	OUTROS SERVIÇOS DE TERCEIROS - PESSOA FÍSICA	1.600.03.999.000	231.863,41			
3.3.90.36	OUTROS SERVIÇOS DE TERCEIROS - PESSOA FÍSICA	1.605.03.999.000	5.250,00			
3.3.90.36	OUTROS SERVIÇOS DE TERCEIROS - PESSOA FÍSICA	1.621.03.300.000	8.378,21			
3.3.90.36	OUTROS SERVIÇOS DE TERCEIROS - PESSOA FÍSICA	1.631.03.999.000	65.711,46			
3.3.90.39	OUTROS SERVIÇOS DE TERCEIROS - PESSOA JURÍDICA	1.500.01.300.000	143.569,20			
3.3.90.39	OUTROS SERVIÇOS DE TERCEIROS - PESSOA JURÍDICA	1.600.03.999.000	199.975,32			
3.3.90.39	OUTROS SERVIÇOS DE TERCEIROS - PESSOA JURÍDICA	1.605.03.999.000	10.500,00			
3.3.90.39	OUTROS SERVIÇOS DE TERCEIROS - PESSOA JURÍDICA	1.621.03.300.000	8.378,21			
3.3.90.39	OUTROS SERVIÇOS DE TERCEIROS - PESSOA JURÍDICA	1.631.03.999.000	73.596,85			
3.3.90.40	SERVIÇOS DE TECNOLOGIA DA INFORMAÇÃO E COMUNICAÇÃO - PJ	1.500.01.300.000	55.211,48			

PREF MUNICIPAL DE ALEGRETE DO PIAUÍ

R MAXIMIANO RIBEIRO - CNPJ:41522152/0001-31

Orçamento Programa - Exercício de 2025

Anexo 02

Página 10

NATUREZA DA DESPESA POR ORGÃO

PODER 02 PODER EXECUTIVO ORGÃO 04 SECRETARIA DE SAÚDE						
Código	Especificação	F.R.-C.A.	Elemento	Modalidade	Grupo	Categoria Econômica
3.3.90.40	SERVIÇOS DE TECNOLOGIA DA INFORMAÇÃO E COMUNICAÇÃO - PJ	1.600.03.999.000	26.284,59			
3.3.90.40	SERVIÇOS DE TECNOLOGIA DA INFORMAÇÃO E COMUNICAÇÃO - PJ	1.621.03.300.000	8.378,21			
3.3.90.40	SERVIÇOS DE TECNOLOGIA DA INFORMAÇÃO E COMUNICAÇÃO - PJ	1.631.03.999.000	52.569,17			
3.3.90.47	OBRIGAÇÕES TRIBUTÁRIAS E CONTRIBUTIVAS	1.500.01.300.000	13.142,29			
3.3.90.48	OUTROS AUXÍLIOS FINANCEIROS A PESSOAS FÍSICAS	1.500.01.300.000	10.500,00			
3.3.90.48	OUTROS AUXÍLIOS FINANCEIROS A PESSOAS FÍSICAS	1.600.03.999.000				
3.3.90.48	OUTROS AUXÍLIOS FINANCEIROS A PESSOAS FÍSICAS	1.631.03.999.000	13.142,29			
3.3.90.92	DESPESAS DE EXERCÍCIOS ANTERIORES	1.500.01.300.000	13.142,29			
3.3.90.92	DESPESAS DE EXERCÍCIOS ANTERIORES	1.600.03.999.000	328,56			
3.3.90.93	INDENIZAÇÕES E RESTITUIÇÕES	1.500.01.999.000	10.500,00			
3.3.90.93	INDENIZAÇÕES E RESTITUIÇÕES	1.600.03.999.000	10.500,00			
4.0.00.00	DESPESAS DE CAPITAL					358.868,55
4.4.00.00	INVESTIMENTOS				296.442,63	
4.4.90.00	APLICAÇÕES DIRETAS			296.442,63		
4.4.90.51	OBRAS E INSTALAÇÕES	1.500.01.300.000	28.926,88			
4.4.90.51	OBRAS E INSTALAÇÕES	1.600.03.999.000	15.750,00			
4.4.90.51	OBRAS E INSTALAÇÕES	1.601.03.300.000	59.140,32			
4.4.90.52	EQUIPAMENTOS E MATERIAL PERMANENTE	1.500.01.300.000	65.711,47			
4.4.90.52	EQUIPAMENTOS E MATERIAL PERMANENTE	1.600.03.999.000	12.820,50			
4.4.90.52	EQUIPAMENTOS E MATERIAL PERMANENTE	1.601.03.300.000	105.715,25			
4.4.90.52	EQUIPAMENTOS E MATERIAL PERMANENTE	1.621.03.300.000	8.378,21			
4.5.00.00	INVERSÕES FINANCEIRAS				62.425,92	
4.5.90.00	APLICAÇÕES DIRETAS			62.425,92		
4.5.90.61	AQUISIÇÃO DE IMÓVEIS	1.500.01.300.000	3.285,58			
4.5.90.61	AQUISIÇÃO DE IMÓVEIS	1.601.03.300.000	59.140,34			
TOTAL						3.984.503,22

PREF MUNICIPAL DE ALEGRETE DO PIAUÍ

R MAXIMIANO RIBEIRO - CNPJ:41522152/0001-31

Orçamento Programa - Exercício de 2025

Anexo 02

Página 11

NATUREZA DA DESPESA POR ORGÃO

PODER ORGÃO		02 PODER EXECUTIVO 05 SECRETARIA DE ASSISTÊNCIA SOCIAL				
Código	Especificação	F.R.-C.A.	Elemento	Modalidade	Grupo	Categoria Econômica
3.0.00.00	DESPESAS CORRENTES					933.131,11
3.1.00.00	PESSOAL E ENCARGOS SOCIAIS				265.060,74	
3.1.90.00	APLICAÇÕES DIRETAS			265.060,74		
3.1.90.04	CONTRATAÇÃO POR TEMPO DETERMINADO	1.500.01.999.000	7.460,80			
3.1.90.11	VENCIMENTOS E VANTAGENS FIXAS - PESSOAL CIVIL	1.500.01.999.000	26.284,59			
3.1.90.11	VENCIMENTOS E VANTAGENS FIXAS - PESSOAL CIVIL	1.660.05.999.000	122.762,71			
3.1.90.11	VENCIMENTOS E VANTAGENS FIXAS - PESSOAL CIVIL	1.661.05.999.000	52.500,00			
3.1.90.13	OBRIGAÇÕES PATRONAIS	1.500.01.999.000	4.271,23			
3.1.90.13	OBRIGAÇÕES PATRONAIS	1.660.05.999.000	4.271,21			
3.1.90.13	OBRIGAÇÕES PATRONAIS	1.661.05.999.000	26.250,00			
3.1.90.91	SENTENÇAS JUDICIAIS	1.500.01.999.000	164,28			
3.1.90.91	SENTENÇAS JUDICIAIS	1.660.05.999.000	6.735,42			
3.1.90.92	DESPESAS DE EXERCÍCIOS ANTERIORES	1.500.01.999.000	164,28			
3.1.90.92	DESPESAS DE EXERCÍCIOS ANTERIORES	1.660.05.999.000	6.735,42			
3.1.90.94	INDENIZAÇÕES E RESTITUIÇÕES TRABALHISTAS	1.500.01.999.000	7.460,80			
3.3.00.00	OUTRAS DESPESAS CORRENTES				668.070,37	
3.3.50.00	TRANSFERÊNCIAS A INSTITUIÇÕES PRIVADAS SEM FINS LUCRATIVOS			14.921,60		
3.3.50.41	CONTRIBUIÇÕES	1.500.01.999.000	7.460,80			
3.3.50.43	SUBVENÇÕES SOCIAIS	1.500.01.999.000	7.460,80			
3.3.90.00	APLICAÇÕES DIRETAS			653.148,77		
3.3.90.14	DIÁRIAS - CIVIL	1.500.01.999.000	1.314,23			
3.3.90.14	DIÁRIAS - CIVIL	1.660.05.999.000	18.250,31			
3.3.90.30	MATERIAL DE CONSUMO	1.500.01.999.000	13.142,29			
3.3.90.30	MATERIAL DE CONSUMO	1.660.05.999.000	78.270,23			
3.3.90.30	MATERIAL DE CONSUMO	1.661.05.999.000	21.000,00			
3.3.90.31	PREMIAÇÕES CULTURAIS, ARTÍSTICAS, CIENTÍFICAS, DESPORTIVAS E	1.500.01.999.000	7.460,80			
3.3.90.32	MATERIAL, BEM OU SERVIÇO PARA DISTRIBUIÇÃO GRATUITA	1.500.01.999.000	7.460,80			
3.3.90.32	MATERIAL, BEM OU SERVIÇO PARA DISTRIBUIÇÃO GRATUITA	1.660.05.999.000	38.850,00			
3.3.90.32	MATERIAL, BEM OU SERVIÇO PARA DISTRIBUIÇÃO GRATUITA	1.661.05.999.000	10.500,00			
3.3.90.33	PASSAGENS E DESPESAS COM LOCOMOÇÃO	1.500.01.999.000	7.460,80			
3.3.90.34	OUTRAS DESPESAS DE PESSOAL DECORRENTES DE CONTRATOS DE	1.500.01.999.000	7.460,80			
3.3.90.35	SERVIÇOS DE CONSULTORIA	1.500.01.999.000	14.932,08			
3.3.90.36	OUTROS SERVIÇOS DE TERCEIROS - PESSOA FÍSICA	1.500.01.999.000	59.140,34			
3.3.90.36	OUTROS SERVIÇOS DE TERCEIROS - PESSOA FÍSICA	1.660.05.999.000	87.047,14			
3.3.90.36	OUTROS SERVIÇOS DE TERCEIROS - PESSOA FÍSICA	1.661.05.999.000	21.000,00			
3.3.90.37	LOCAÇÃO DE MÃO-DE-OBRA	1.500.01.999.000	7.460,80			
3.3.90.39	OUTROS SERVIÇOS DE TERCEIROS - PESSOA JURÍDICA	1.500.01.999.000	68.339,93			
3.3.90.39	OUTROS SERVIÇOS DE TERCEIROS - PESSOA JURÍDICA	1.660.05.999.000	73.326,14			
3.3.90.39	OUTROS SERVIÇOS DE TERCEIROS - PESSOA JURÍDICA	1.661.05.999.000	26.250,00			

PREF MUNICIPAL DE ALEGRETE DO PIAUÍ

R MAXIMIANO RIBEIRO - CNPJ:41522152/0001-31

Orçamento Programa - Exercício de 2025

Anexo 02

Página 12

NATUREZA DA DESPESA POR ORGÃO

PODER ORGÃO		02 PODER EXECUTIVO 05 SECRETARIA DE ASSISTÊNCIA SOCIAL				
Código	Especificação	F.R.-C.A.	Elemento	Modalidade	Grupo	Categoria Econômica
3.3.90.40	SERVIÇOS DE TECNOLOGIA DA INFORMAÇÃO E COMUNICAÇÃO - PJ	1.500.01.999.000	7.460,80			
3.3.90.47	OBRIGAÇÕES TRIBUTÁRIAS E CONTRIBUTIVAS	1.500.01.999.000	7.460,80			
3.3.90.48	OUTROS AUXÍLIOS FINANCEIROS A PESSOAS FÍSICAS	1.500.01.999.000	7.460,80			
3.3.90.91	SENTENÇAS JUDICIAIS	1.500.01.999.000	7.460,80			
3.3.90.91	SENTENÇAS JUDICIAIS	1.660.05.999.000	17.074,48			
3.3.90.92	DESPESAS DE EXERCÍCIOS ANTERIORES	1.500.01.999.000	164,28			
3.3.90.92	DESPESAS DE EXERCÍCIOS ANTERIORES	1.660.05.999.000	1.478,52			
3.3.90.93	INDENIZAÇÕES E RESTITUIÇÕES	1.500.01.999.000	10.500,00			
3.3.90.93	INDENIZAÇÕES E RESTITUIÇÕES	1.660.05.999.000	10.500,00			
3.3.90.95	INDENIZAÇÕES PELA EXECUÇÃO DE TRABALHOS DE CAMPO	1.500.01.999.000	7.460,80			
3.3.90.96	RESSARCIMENTO DE DESPESAS DE PESSOAL REQUISITADO	1.500.01.999.000	7.460,80			
4.0.00.00	DESPESAS DE CAPITAL					152.399,49
4.4.00.00	INVESTIMENTOS				152.399,49	
4.4.90.00	APLICAÇÕES DIRETAS			152.399,49		
4.4.90.51	OBRAS E INSTALAÇÕES	1.500.01.999.000	1.642,79			
4.4.90.51	OBRAS E INSTALAÇÕES	1.660.05.999.000	23.596,51			
4.4.90.51	OBRAS E INSTALAÇÕES	1.661.05.999.000	26.250,00			
4.4.90.52	EQUIPAMENTOS E MATERIAL PERMANENTE	1.500.01.999.000	6.571,15			
4.4.90.52	EQUIPAMENTOS E MATERIAL PERMANENTE	1.660.05.999.000	45.706,65			
4.4.90.52	EQUIPAMENTOS E MATERIAL PERMANENTE	1.661.05.999.000	26.250,00			
4.4.90.61	AQUISIÇÃO DE IMÓVEIS	1.500.01.999.000	14.921,59			
4.4.90.92	DESPESAS DE EXERCÍCIOS ANTERIORES	1.500.01.999.000	7.460,80			
TOTAL						1.085.530,60

PREF MUNICIPAL DE ALEGRETE DO PIAUÍ

R MAXIMIANO RIBEIRO - CNPJ:41522152/0001-31

Orçamento Programa - Exercício de 2025

Anexo 02

Página 13

NATUREZA DA DESPESA POR ORGÃO

PODER ORGÃO		02 PODER EXECUTIVO 06 GABINETE DO PREFEITO				
Código	Especificação	F.R.-C.A.	Elemento	Modalidade	Grupo	Categoria Econômica
3.0.00.00	DESPESAS CORRENTES					249.461,52
3.1.00.00	PESSOAL E ENCARGOS SOCIAIS				148.265,88	
3.1.90.00	APLICAÇÕES DIRETAS			148.265,88		
3.1.90.11	VENCIMENTOS E VANTAGENS FIXAS - PESSOAL CIVIL	1.500.01.999.000	148.265,88			
3.3.00.00	OUTRAS DESPESAS CORRENTES				101.195,64	
3.3.90.00	APLICAÇÕES DIRETAS			101.195,64		
3.3.90.14	DIÁRIAS - CIVIL	1.500.01.999.000	30.227,27			
3.3.90.30	MATERIAL DE CONSUMO	1.500.01.999.000	24.970,36			
3.3.90.33	PASSAGENS E DESPESAS COM LOCOMOÇÃO	1.500.01.999.000	2.628,45			
3.3.90.36	OUTROS SERVIÇOS DE TERCEIROS - PESSOA FÍSICA	1.500.01.999.000	13.142,29			
3.3.90.39	OUTROS SERVIÇOS DE TERCEIROS - PESSOA JURÍDICA	1.500.01.999.000	30.227,27			
4.0.00.00	DESPESAS DE CAPITAL					6.571,15
4.4.00.00	INVESTIMENTOS				6.571,15	
4.4.90.00	APLICAÇÕES DIRETAS			6.571,15		
4.4.90.52	EQUIPAMENTOS E MATERIAL PERMANENTE	1.749.06.999.000	6.571,15			
TOTAL						256.032,67

PREF MUNICIPAL DE ALEGRETE DO PIAUÍ

R MAXIMIANO RIBEIRO - CNPJ:41522152/0001-31

Orçamento Programa - Exercício de 2025

Anexo 02

Página 14

NATUREZA DA DESPESA POR ORGÃO

PODER ORGÃO		02 PODER EXECUTIVO 07 SECRETARIA MUN. DE AGRICULTURA E ABASTECIMENTO				
Código	Especificação	F.R.-C.A.	Elemento	Modalidade	Grupo	Categoria Econômica
3.0.00.00	DESPESAS CORRENTES					450.452,13
3.1.00.00	PESSOAL E ENCARGOS SOCIAIS				60.848,82	
3.1.90.00	APLICAÇÕES DIRETAS			60.848,82		
3.1.90.11	VENCIMENTOS E VANTAGENS FIXAS - PESSOAL CIVIL	1.500.01.999.000	60.454,55			
3.1.90.16	OUTRAS DESPESAS VARIÁVEIS - PESSOAL CIVIL	1.500.01.999.000	394,27			
3.3.00.00	OUTRAS DESPESAS CORRENTES				389.603,31	
3.3.50.00	TRANSFERÊNCIAS A INSTITUIÇÕES PRIVADAS SEM FINS LUCRATIVOS			39.426,90		
3.3.50.41	CONTRIBUIÇÕES	1.500.01.999.000	39.426,90			
3.3.90.00	APLICAÇÕES DIRETAS			350.176,41		
3.3.90.14	DIÁRIAS - CIVIL	1.500.01.999.000	13.142,29			
3.3.90.30	MATERIAL DE CONSUMO	1.500.01.999.000	94.624,51			
3.3.90.32	MATERIAL, BEM OU SERVIÇO PARA DISTRIBUIÇÃO GRATUITA	1.500.01.999.000	9.856,72			
3.3.90.36	OUTROS SERVIÇOS DE TERCEIROS - PESSOA FÍSICA	1.500.01.999.000	103.692,70			
3.3.90.39	OUTROS SERVIÇOS DE TERCEIROS - PESSOA JURÍDICA	1.500.01.999.000	128.860,19			
4.0.00.00	DESPESAS DE CAPITAL					65.711,46
4.4.00.00	INVESTIMENTOS				65.711,46	
4.4.90.00	APLICAÇÕES DIRETAS			65.711,46		
4.4.90.51	OBRAS E INSTALAÇÕES	1.500.01.999.000	26.284,59			
4.4.90.51	OBRAS E INSTALAÇÕES	1.749.06.999.000	13.142,29			
4.4.90.52	EQUIPAMENTOS E MATERIAL PERMANENTE	1.500.01.999.000	13.142,29			
4.4.90.52	EQUIPAMENTOS E MATERIAL PERMANENTE	1.749.06.999.000	13.142,29			
TOTAL						516.163,59

PREF MUNICIPAL DE ALEGRETE DO PIAUÍ

R MAXIMIANO RIBEIRO - CNPJ:41522152/0001-31

Orçamento Programa - Exercício de 2025

Anexo 02

Página 15

NATUREZA DA DESPESA POR ORGÃO

PODER ORGÃO		02 PODER EXECUTIVO 08 SECRETARIA MUN. DE OBRAS E URBANISMO				
Código	Especificação	F.R.-C.A.	Elemento	Modalidade	Grupo	Categoria Econômica
3.0.00.00	DESPESAS CORRENTES					405.176,96
3.1.00.00	PESSOAL E ENCARGOS SOCIAIS				65.711,47	
3.1.90.00	APLICAÇÕES DIRETAS			65.711,47		
3.1.90.11	VENCIMENTOS E VANTAGENS FIXAS - PESSOAL CIVIL	1.500.01.999.000	65.711,47			
3.3.00.00	OUTRAS DESPESAS CORRENTES				339.465,49	
3.3.90.00	APLICAÇÕES DIRETAS			339.465,49		
3.3.90.14	DIÁRIAS - CIVIL	1.500.01.999.000	2.365,62			
3.3.90.30	MATERIAL DE CONSUMO	1.500.01.999.000	73.596,85			
3.3.90.36	OUTROS SERVIÇOS DE TERCEIROS - PESSOA FÍSICA	1.500.01.999.000	120.252,01			
3.3.90.39	OUTROS SERVIÇOS DE TERCEIROS - PESSOA JURÍDICA	1.500.01.999.000	143.251,01			
4.0.00.00	DESPESAS DE CAPITAL					99.211,43
4.4.00.00	INVESTIMENTOS				72.926,84	
4.4.90.00	APLICAÇÕES DIRETAS			72.926,84		
4.4.90.51	OBRAS E INSTALAÇÕES	1.500.01.999.000	33.499,97			
4.4.90.51	OBRAS E INSTALAÇÕES	1.749.06.999.000	13.142,29			
4.4.90.52	EQUIPAMENTOS E MATERIAL PERMANENTE	1.500.01.999.000	13.142,29			
4.4.90.52	EQUIPAMENTOS E MATERIAL PERMANENTE	1.749.06.999.000	13.142,29			
4.5.00.00	INVERSÕES FINANCEIRAS				26.284,59	
4.5.90.00	APLICAÇÕES DIRETAS			26.284,59		
4.5.90.61	AQUISIÇÃO DE IMÓVEIS	1.500.01.999.000	26.284,59			
TOTAL						504.388,39

PREF MUNICIPAL DE ALEGRETE DO PIAUÍ

R MAXIMIANO RIBEIRO - CNPJ:41522152/0001-31

Orçamento Programa - Exercício de 2025

Anexo 02

Página 16

NATUREZA DA DESPESA POR ORGÃO

PODER ORGÃO		02 PODER EXECUTIVO 11 SECRETARIA MUN. DE ADMINISTRAÇÃO FINANCEIRA				
Código	Especificação	F.R.-C.A.	Elemento	Modalidade	Grupo	Categoria Econômica
3.0.00.00	DESPESAS CORRENTES					175.186,79
3.1.00.00	PESSOAL E ENCARGOS SOCIAIS				76.225,30	
3.1.90.00	APLICAÇÕES DIRETAS			76.225,30		
3.1.90.11	VENCIMENTOS E VANTAGENS FIXAS - PESSOAL CIVIL	1.500.01.999.000	73.596,85			
3.1.90.13	OBRIGAÇÕES PATRONAIS	1.500.01.999.000	2.628,45			
3.2.00.00	JUROS E ENCARGOS DA DÍVIDA				9.199,61	
3.2.90.00	APLICAÇÕES DIRETAS			9.199,61		
3.2.90.21	JUROS SOBRE A DÍVIDA POR CONTRATO	1.500.01.999.000	7.885,38			
3.2.90.22	OUTROS ENCARGOS SOBRE A DÍVIDA POR CONTRATO	1.500.01.999.000	1.314,23			
3.3.00.00	OUTRAS DESPESAS CORRENTES				89.761,88	
3.3.90.00	APLICAÇÕES DIRETAS			89.761,88		
3.3.90.14	DIÁRIAS - CIVIL	1.500.01.999.000	8.279,64			
3.3.90.30	MATERIAL DE CONSUMO	1.500.01.999.000	21.027,68			
3.3.90.36	OUTROS SERVIÇOS DE TERCEIROS - PESSOA FÍSICA	1.500.01.999.000	18.399,21			
3.3.90.39	OUTROS SERVIÇOS DE TERCEIROS - PESSOA JURÍDICA	1.500.01.999.000	42.055,35			
4.0.00.00	DESPESAS DE CAPITAL					59.274,39
4.4.00.00	INVESTIMENTOS				13.142,30	
4.4.90.00	APLICAÇÕES DIRETAS			13.142,30		
4.4.90.52	EQUIPAMENTOS E MATERIAL PERMANENTE	1.500.01.999.000	6.571,15			
4.4.90.52	EQUIPAMENTOS E MATERIAL PERMANENTE	1.749.06.999.000	6.571,15			
4.6.00.00	AMORTIZAÇÃO DA DÍVIDA				46.132,09	
4.6.90.00	APLICAÇÕES DIRETAS			46.132,09		
4.6.90.71	PRINCIPAL DA DÍVIDA CONTRATUAL RESGATADO	1.500.01.999.000	46.132,09			
TOTAL						234.461,18

PREF MUNICIPAL DE ALEGRETE DO PIAUÍ

R MAXIMIANO RIBEIRO - CNPJ:41522152/0001-31

Orçamento Programa - Exercício de 2025

Anexo 02

Página 17

NATUREZA DA DESPESA POR ORGÃO

PODER ORGÃO		02 PODER EXECUTIVO 12 FUNDO MUNICIPAL DE CULTURA ESPORTES E LAZER				
Código	Especificação	F.R.-C.A.	Elemento	Modalidade	Grupo	Categoria Econômica
3.0.00.00	DESPESAS CORRENTES					91.733,21
3.3.00.00	OUTRAS DESPESAS CORRENTES				91.733,21	
3.3.90.00	APLICAÇÕES DIRETAS			91.733,21		
3.3.90.30	MATERIAL DE CONSUMO	1.500.01.999.000	5.914,03			
3.3.90.36	OUTROS SERVIÇOS DE TERCEIROS - PESSOA FÍSICA	1.500.01.999.000	44.026,68			
3.3.90.39	OUTROS SERVIÇOS DE TERCEIROS - PESSOA JURÍDICA	1.500.01.999.000	41.792,50			
4.0.00.00	DESPESAS DE CAPITAL					39.426,88
4.4.00.00	INVESTIMENTOS				39.426,88	
4.4.90.00	APLICAÇÕES DIRETAS			39.426,88		
4.4.90.51	OBRAS E INSTALAÇÕES	1.500.01.999.000	26.284,59			
4.4.90.51	OBRAS E INSTALAÇÕES	1.749.06.999.000	13.142,29			
TOTAL						131.160,09

PREF MUNICIPAL DE ALEGRETE DO PIAUÍ

R MAXIMIANO RIBEIRO - CNPJ:41522152/0001-31

Orçamento Programa - Exercício de 2025

Anexo 02

Página 18

NATUREZA DA DESPESA POR ORGÃO

PODER ORGÃO		02 PODER EXECUTIVO 14 FUNDO MUNICIPAL DE MEIO-AMBIENTE E RECURSOS HIDRICOS				
Código	Especificação	F.R.-C.A.	Elemento	Modalidade	Grupo	Categoria Econômica
4.0.00.00	DESPESAS DE CAPITAL					39.426,89
4.4.00.00	INVESTIMENTOS				32.855,74	
4.4.90.00	APLICAÇÕES DIRETAS			32.855,74		
4.4.90.51	OBRAS E INSTALAÇÕES	1.500.01.999.000	26.284,59			
4.4.90.51	OBRAS E INSTALAÇÕES	1.749.06.999.000	6.571,15			
4.5.00.00	INVERSÕES FINANCEIRAS				6.571,15	
4.5.90.00	APLICAÇÕES DIRETAS			6.571,15		
4.5.90.61	AQUISIÇÃO DE IMÓVEIS	1.500.01.999.000	6.571,15			
TOTAL						39.426,89

PREF MUNICIPAL DE ALEGRETE DO PIAUÍ

R MAXIMIANO RIBEIRO - CNPJ:41522152/0001-31

Orçamento Programa - Exercício de 2025

Anexo 02

Página 19

NATUREZA DA DESPESA POR ORGÃO

PODER ORGÃO		02 PODER EXECUTIVO 15 FUNDO MUN. DE PREVIDENCIA SOCIAL- PREV- ALE				
Código	Especificação	F.R.-C.A.	Elemento	Modalidade	Grupo	Categoria Econômica
3.0.00.00	DESPESAS CORRENTES					1.974.000,00
3.1.00.00	PESSOAL E ENCARGOS SOCIAIS				1.739.000,00	
3.1.90.00	APLICAÇÕES DIRETAS			1.739.000,00		
3.1.90.01	APOSENTADORIAS DO RPPS, RESERVA REMUNERADA E REFORMAS I	1.800.04.999.000	160.000,00			
3.1.90.01	APOSENTADORIAS DO RPPS, RESERVA REMUNERADA E REFORMAS I	1.801.04.999.000	1.500.000,00			
3.1.90.03	PENSÕES DO RPPS E DO MILITAR	1.800.04.999.000	8.000,00			
3.1.90.03	PENSÕES DO RPPS E DO MILITAR	1.801.04.999.000	60.000,00			
3.1.90.11	VENCIMENTOS E VANTAGENS FIXAS - PESSOAL CIVIL	1.802.04.999.000	10.000,00			
3.1.90.13	OBRIGAÇÕES PATRONAIS	1.802.04.999.000	1.000,00			
3.3.00.00	OUTRAS DESPESAS CORRENTES				235.000,00	
3.3.90.00	APLICAÇÕES DIRETAS			235.000,00		
3.3.90.14	DIÁRIAS - CIVIL	.802.04.999.000	4.000,00			
3.3.90.14	DIÁRIAS - CIVIL	1.802.04.999.000	11.000,00			
3.3.90.30	MATERIAL DE CONSUMO	1.802.04.999.000	5.000,00			
3.3.90.33	PASSAGENS E DESPESAS COM LOCOMOÇÃO	.802.04.999.000	3.000,00			
3.3.90.33	PASSAGENS E DESPESAS COM LOCOMOÇÃO	1.802.04.999.000	2.000,00			
3.3.90.35	SERVIÇOS DE CONSULTORIA	1.802.04.999.000	161.000,00			
3.3.90.36	OUTROS SERVIÇOS DE TERCEIROS - PESSOA FÍSICA	1.802.04.999.000	10.000,00			
3.3.90.39	OUTROS SERVIÇOS DE TERCEIROS - PESSOA JURÍDICA	.802.04.999.000	3.000,00			
3.3.90.39	OUTROS SERVIÇOS DE TERCEIROS - PESSOA JURÍDICA	1.802.04.999.000	16.000,00			
3.3.90.40	SERVIÇOS DE TECNOLOGIA DA INFORMAÇÃO E COMUNICAÇÃO - PJ	1.802.04.999.000	15.000,00			
3.3.90.47	OBRIGAÇÕES TRIBUTÁRIAS E CONTRIBUTIVAS	1.802.04.999.000	3.000,00			
3.3.90.86	COMPENSAÇÕES A REGIMES DE PREVIDÊNCIA	1.800.04.999.000	1.000,00			
3.3.90.86	COMPENSAÇÕES A REGIMES DE PREVIDÊNCIA	1.801.04.999.000	1.000,00			
4.0.00.00	DESPESAS DE CAPITAL					17.000,00
4.4.00.00	INVESTIMENTOS				17.000,00	
4.4.90.00	APLICAÇÕES DIRETAS			17.000,00		
4.4.90.51	OBRAS E INSTALAÇÕES	1.802.04.999.000	2.000,00			
4.4.90.52	EQUIPAMENTOS E MATERIAL PERMANENTE	1.802.04.999.000	15.000,00			
9.0.00.00	RESERVA DE CONTINGÊNCIA					716.500,00
9.9.00.00	RESERVA DE CONTINGÊNCIA				716.500,00	
9.9.99.00	RESERVA DE CONTINGÊNCIA			716.500,00		
9.9.99.99	RESERVA DE CONTINGÊNCIA	1.800.04.999.000	561.500,00			
9.9.99.99	RESERVA DE CONTINGÊNCIA	1.801.04.999.000	155.000,00			
TOTAL						2.707.500,00

PREF MUNICIPAL DE ALEGRETE DO PIAUÍ

R MAXIMIANO RIBEIRO - CNPJ:41522152/0001-31

Orçamento Programa - Exercício de 2025

Anexo 02

Página 20

NATUREZA DA DESPESA POR ORGÃO

PODER ORGÃO		02 PODER EXECUTIVO 16 CONTROLADORIA GERAL DO MUNICÍPIO				
Código	Especificação	F.R.-C.A.	Elemento	Modalidade	Grupo	Categoria Econômica
3.0.00.00	DESPESAS CORRENTES					86.344,87
3.1.00.00	PESSOAL E ENCARGOS SOCIAIS				31.541,51	
3.1.90.00	APLICAÇÕES DIRETAS			31.541,51		
3.1.90.11	VENCIMENTOS E VANTAGENS FIXAS - PESSOAL CIVIL	1.500.01.999.000	31.541,51			
3.3.00.00	OUTRAS DESPESAS CORRENTES				54.803,36	
3.3.90.00	APLICAÇÕES DIRETAS			54.803,36		
3.3.90.14	DIÁRIAS - CIVIL	1.500.01.999.000	7.885,38			
3.3.90.30	MATERIAL DE CONSUMO	1.500.01.999.000	17.084,98			
3.3.90.36	OUTROS SERVIÇOS DE TERCEIROS - PESSOA FÍSICA	1.500.01.999.000	15.113,64			
3.3.90.39	OUTROS SERVIÇOS DE TERCEIROS - PESSOA JURÍDICA	1.500.01.999.000	14.719,36			
4.0.00.00	DESPESAS DE CAPITAL					13.142,30
4.4.00.00	INVESTIMENTOS				13.142,30	
4.4.90.00	APLICAÇÕES DIRETAS			13.142,30		
4.4.90.52	EQUIPAMENTOS E MATERIAL PERMANENTE	1.500.01.999.000	6.571,15			
4.4.90.52	EQUIPAMENTOS E MATERIAL PERMANENTE	1.749.06.999.000	6.571,15			
TOTAL						99.487,17

PREF MUNICIPAL DE ALEGRETE DO PIAUÍ

R MAXIMIANO RIBEIRO - CNPJ:41522152/0001-31

Orçamento Programa - Exercício de 2025

Anexo 02

Página 21

NATUREZA DA DESPESA POR ORGÃO

PODER ORGÃO		02 PODER EXECUTIVO 17 SECRETARIA MUN. DE ESTRADAS E RODAGENS				
Código	Especificação	F.R.-C.A.	Elemento	Modalidade	Grupo	Categoria Econômica
3.0.00.00	DESPESAS CORRENTES					229.406,27
3.1.00.00	PESSOAL E ENCARGOS SOCIAIS				15.770,75	
3.1.90.00	APLICAÇÕES DIRETAS			15.770,75		
3.1.90.11	VENCIMENTOS E VANTAGENS FIXAS - PESSOAL CIVIL	1.500.01.999.000	15.770,75			
3.3.00.00	OUTRAS DESPESAS CORRENTES				213.635,52	
3.3.90.00	APLICAÇÕES DIRETAS			213.635,52		
3.3.90.14	DIÁRIAS - CIVIL	1.500.01.999.000	4.468,38			
3.3.90.14	DIÁRIAS - CIVIL	1.700.06.999.000	25.358,28			
3.3.90.30	MATERIAL DE CONSUMO	1.500.01.999.000	4.599,80			
3.3.90.30	MATERIAL DE CONSUMO	1.700.06.999.000	25.358,27			
3.3.90.36	OUTROS SERVIÇOS DE TERCEIROS - PESSOA FÍSICA	1.500.01.999.000	47.542,29			
3.3.90.36	OUTROS SERVIÇOS DE TERCEIROS - PESSOA FÍSICA	1.700.06.999.000	25.358,33			
3.3.90.39	OUTROS SERVIÇOS DE TERCEIROS - PESSOA JURÍDICA	1.500.01.999.000	55.591,90			
3.3.90.39	OUTROS SERVIÇOS DE TERCEIROS - PESSOA JURÍDICA	1.700.06.999.000	25.358,27			
4.0.00.00	DESPESAS DE CAPITAL					90.143,42
4.4.00.00	INVESTIMENTOS				90.143,42	
4.4.90.00	APLICAÇÕES DIRETAS			90.143,42		
4.4.90.51	OBRAS E INSTALAÇÕES	1.500.01.999.000	26.284,59			
4.4.90.51	OBRAS E INSTALAÇÕES	1.700.06.999.000	25.358,27			
4.4.90.51	OBRAS E INSTALAÇÕES	1.749.06.999.000	13.142,29			
4.4.90.52	EQUIPAMENTOS E MATERIAL PERMANENTE	1.700.06.999.000	25.358,27			
TOTAL						319.549,69

PREF MUNICIPAL DE ALEGRETE DO PIAUÍ

R MAXIMIANO RIBEIRO - CNPJ:41522152/0001-31

Orçamento Programa - Exercício de 2025

Anexo 02

Página 22

NATUREZA DA DESPESA POR ORGÃO

PODER ORGÃO		02 PODER EXECUTIVO 19 FUNDO MUNICIPAL DE APOIO A CULTURA				
Código	Especificação	F.R.-C.A.	Elemento	Modalidade	Grupo	Categoria Econômica
3.0.00.00	DESPESAS CORRENTES					55.702,50
3.3.00.00	OUTRAS DESPESAS CORRENTES				55.702,50	
3.3.90.00	APLICAÇÕES DIRETAS			55.702,50		
3.3.90.31	PREMIAÇÕES CULTURAIS, ARTÍSTICAS, CIENTÍFICAS, DESPORTIVAS E	1.715.06.999.056	51.849,00			
3.3.90.36	OUTROS SERVIÇOS DE TERCEIROS - PESSOA FÍSICA	1.715.06.999.056	3.853,50			
4.0.00.00	DESPESAS DE CAPITAL					7.675,50
4.4.00.00	INVESTIMENTOS				7.675,50	
4.4.90.00	APLICAÇÕES DIRETAS			7.675,50		
4.4.90.52	EQUIPAMENTOS E MATERIAL PERMANENTE	1.715.06.999.056	7.675,50			
TOTAL						63.378,00

PREF MUNICIPAL DE ALEGRETE DO PIAUÍ

R MAXIMIANO RIBEIRO - CNPJ:41522152/0001-31

Orçamento Programa - Exercício de 2025

Anexo 02

Página 23

NATUREZA DA DESPESA POR ORGÃO

PODER ORGÃO		02 PODER EXECUTIVO 20 PROCURADORIA GERAL DO MUNICÍPIO				
Código	Especificação	F.R.-C.A.	Elemento	Modalidade	Grupo	Categoria Econômica
3.0.00.00	DESPESAS CORRENTES					75.000,00
3.1.00.00	PESSOAL E ENCARGOS SOCIAIS				15.000,00	
3.1.90.00	APLICAÇÕES DIRETAS			15.000,00		
3.1.90.11	VENCIMENTOS E VANTAGENS FIXAS - PESSOAL CIVIL	1.500.01.999.000	15.000,00			
3.3.00.00	OUTRAS DESPESAS CORRENTES				60.000,00	
3.3.90.00	APLICAÇÕES DIRETAS			60.000,00		
3.3.90.14	DIÁRIAS - CIVIL	1.500.01.999.000	15.000,00			
3.3.90.30	MATERIAL DE CONSUMO	1.500.01.999.000	15.000,00			
3.3.90.36	OUTROS SERVIÇOS DE TERCEIROS - PESSOA FÍSICA	1.500.01.999.000	15.000,00			
3.3.90.39	OUTROS SERVIÇOS DE TERCEIROS - PESSOA JURÍDICA	1.500.01.999.000	15.000,00			
4.0.00.00	DESPESAS DE CAPITAL					30.000,00
4.4.00.00	INVESTIMENTOS				30.000,00	
4.4.90.00	APLICAÇÕES DIRETAS			30.000,00		
4.4.90.51	OBRAS E INSTALAÇÕES	1.500.01.999.000	15.000,00			
4.4.90.52	EQUIPAMENTOS E MATERIAL PERMANENTE	1.500.01.999.000	15.000,00			
TOTAL						105.000,00

PREF MUNICIPAL DE ALEGRETE DO PIAUÍ

R MAXIMIANO RIBEIRO - CNPJ:41522152/0001-31

Orçamento Programa - Exercício de 2025

Anexo 02

Página 24

NATUREZA DA DESPESA POR ORGÃO

PODER ORGÃO		02 PODER EXECUTIVO 21 FUNDO MUNICIPAL DE TURISMO				
Código	Especificação	F.R.-C.A.	Elemento	Modalidade	Grupo	Categoria Econômica
3.0.00.00	DESPESAS CORRENTES					75.000,00
3.1.00.00	PESSOAL E ENCARGOS SOCIAIS				15.000,00	
3.1.90.00	APLICAÇÕES DIRETAS			15.000,00		
3.1.90.11	VENCIMENTOS E VANTAGENS FIXAS - PESSOAL CIVIL	1.500.01.999.000	15.000,00			
3.3.00.00	OUTRAS DESPESAS CORRENTES				60.000,00	
3.3.90.00	APLICAÇÕES DIRETAS			60.000,00		
3.3.90.14	DIÁRIAS - CIVIL	1.500.01.999.000	15.000,00			
3.3.90.30	MATERIAL DE CONSUMO	1.500.01.999.000	15.000,00			
3.3.90.36	OUTROS SERVIÇOS DE TERCEIROS - PESSOA FÍSICA	1.500.01.999.000	15.000,00			
3.3.90.39	OUTROS SERVIÇOS DE TERCEIROS - PESSOA JURÍDICA	1.500.01.999.000	15.000,00			
4.0.00.00	DESPESAS DE CAPITAL					30.000,06
4.4.00.00	INVESTIMENTOS				30.000,06	
4.4.90.00	APLICAÇÕES DIRETAS			30.000,06		
4.4.90.51	OBRAS E INSTALAÇÕES	1.500.01.999.000	15.000,00			
4.4.90.52	EQUIPAMENTOS E MATERIAL PERMANENTE	1.500.01.999.000	15.000,06			
TOTAL						105.000,06

PREF MUNICIPAL DE ALEGRETE DO PIAUÍ

R MAXIMIANO RIBEIRO - CNPJ:41522152/0001-31

Orçamento Programa - Exercício de 2025

Anexo 02

Página 25

NATUREZA DA DESPESA POR ORGÃO

Código	Especificação	F.R.-C.A.	Elemento	Modalidade	Grupo	Categoria Econômica
9.0.00.00	RESERVA DE CONTINGÊNCIA					52.569,17
9.9.00.00	RESERVA DE CONTINGÊNCIA				52.569,17	
9.9.99.00	RESERVA DE CONTINGÊNCIA			52.569,17		
9.9.99.99	RESERVA DE CONTINGÊNCIA	1.500.01.999.000	39.426,88			
9.9.99.99	RESERVA DE CONTINGÊNCIA	1.749.06.999.000	13.142,29			
TOTAL						52.569,17

TOTAL GERAL	44.673.000,00
--------------------	----------------------

MARIA LILIAN DE ALENCAR:33993297334
297334

Assinado de forma digital por MARIA LILIAN DE ALENCAR:33993297334
Dados: 2024.09.12 14:01:48 -03'00'

MARIA LILIAN DE ALENCAR
PREFEITA MUNICIPAL
339.932.973-34

MARVIO MARCONI DE SIQUEIRA NUNES:72674350334

Assinado de forma digital por MARVIO MARCONI DE SIQUEIRA NUNES:72674350334
Dados: 2024.09.12 14:02:18 -03'00'

MÁRVIO MARCONI DE SIQUEIRA NUNES
CONTADOR CRCPI Nº 145/O
726.743.503-34

PREF MUNICIPAL DE ALEGRETE DO PIAUÍ

R MAXIMIANO RIBEIRO - CNPJ:41522152/0001-31

Anexo 02

Página 1

Orçamento Programa - Exercício de 2025

NATUREZA DA DESPESA POR ORGÃO E UNIDADE

PODER 01 PODER LEGISLATIVO						
ORGÃO 01 CÂMARA MUNICIPAL						
UNIDADE 00 CÂMARA MUNICIPAL						
Código	Especificação	F.R.-C.A.	Elemento	Modalidade	Grupo	Categoria Econômica
3.0.00.00	DESPESAS CORRENTES					1.212.200,00
3.1.00.00	PESSOAL E ENCARGOS SOCIAIS				665.600,00	
3.1.90.00	APLICAÇÕES DIRETAS			665.600,00		
3.1.90.11	VENCIMENTOS E VANTAGENS FIXAS - PESSOAL CIVIL	1.500.01.999.000	543.800,00			
3.1.90.13	OBRIGAÇÕES PATRONAIS	1.500.01.999.000	115.500,00			
3.1.90.16	OUTRAS DESPESAS VARIÁVEIS - PESSOAL CIVIL	1.500.01.999.000	2.100,00			
3.1.90.91	SENTENÇAS JUDICIAIS	1.500.01.999.000	2.100,00			
3.1.90.92	DESPESAS DE EXERCÍCIOS ANTERIORES	1.500.01.999.000	2.100,00			
3.3.00.00	OUTRAS DESPESAS CORRENTES				546.600,00	
3.3.50.00	TRANSFERÊNCIAS A INSTITUIÇÕES PRIVADAS SEM FINS LUCRATIVOS			5.000,00		
3.3.50.41	CONTRIBUIÇÕES	.500.01.999.000	5.000,00			
3.3.90.00	APLICAÇÕES DIRETAS			541.600,00		
3.3.90.14	DIÁRIAS - CIVIL	1.500.01.999.000	77.250,00			
3.3.90.30	MATERIAL DE CONSUMO	1.500.01.999.000	100.000,00			
3.3.90.33	PASSAGENS E DESPESAS COM LOCOMOÇÃO	1.500.01.999.000	2.100,00			
3.3.90.35	SERVIÇOS DE CONSULTORIA	1.500.01.999.000	2.100,00			
3.3.90.36	OUTROS SERVIÇOS DE TERCEIROS - PESSOA FÍSICA	1.500.01.999.000	173.250,00			
3.3.90.39	OUTROS SERVIÇOS DE TERCEIROS - PESSOA JURÍDICA	1.500.01.999.000	168.000,00			
3.3.90.40	SERVIÇOS DE TECNOLOGIA DA INFORMAÇÃO E COMUNICAÇÃO - PJ	1.500.01.999.000	15.750,00			
3.3.90.92	DESPESAS DE EXERCÍCIOS ANTERIORES	1.500.01.999.000	3.150,00			
4.0.00.00	DESPESAS DE CAPITAL					63.000,00
4.4.00.00	INVESTIMENTOS				63.000,00	
4.4.90.00	APLICAÇÕES DIRETAS			63.000,00		
4.4.90.51	OBRAS E INSTALAÇÕES	1.500.01.999.000	31.500,00			
4.4.90.52	EQUIPAMENTOS E MATERIAL PERMANENTE	1.500.01.999.000	31.500,00			
TOTAL						1.275.200,00

PREF MUNICIPAL DE ALEGRETE DO PIAUÍ

R MAXIMIANO RIBEIRO - CNPJ:41522152/0001-31

Anexo 02
Página 2

Orçamento Programa - Exercício de 2025

NATUREZA DA DESPESA POR ORGÃO E UNIDADE

PODER 02 PODER EXECUTIVO ORGÃO 01 SECRETARIA MUN. DE ADMINISTRAÇÃO GERAL UNIDADE 00 SECRETARIA MUN. DE ADMINISTRAÇÃO GERAL						
Código	Especificação	F.R.-C.A.	Elemento	Modalidade	Grupo	Categoria Econômica
3.0.00.00	DESPESAS CORRENTES					120.459,34
3.0.00.00	DESPESAS CORRENTES					334.037,71
3.0.00.00	DESPESAS CORRENTES					357.496,07
3.0.00.00	DESPESAS CORRENTES					15.000,00
3.0.00.00	DESPESAS CORRENTES					2.337.497,19
3.0.00.00	DESPESAS CORRENTES					87.615,31
3.0.00.00	DESPESAS CORRENTES					15.000,00
3.1.00.00	PESSOAL E ENCARGOS SOCIAIS				470.538,92	
3.1.90.00	APLICAÇÕES DIRETAS			470.538,92		
3.1.90.11	VENCIMENTOS E VANTAGENS FIXAS - PESSOAL CIVIL	1.500.01.999.000	184.683,90			
3.1.90.11	VENCIMENTOS E VANTAGENS FIXAS - PESSOAL CIVIL	1.751.06.999.000	86.749,96			
3.1.90.13	OBRIGAÇÕES PATRONAIS	1.500.01.999.000	144.565,24			
3.1.90.13	OBRIGAÇÕES PATRONAIS	1.720.06.999.000	525,00			
3.1.90.16	OUTRAS DESPESAS VARIÁVEIS - PESSOAL CIVIL	1.500.01.999.000	13.799,40			
3.1.90.91	SENTENÇAS JUDICIAIS	1.500.01.999.000	26.284,59			
3.1.90.92	DESPESAS DE EXERCÍCIOS ANTERIORES	1.500.01.999.000	13.930,83			
3.3.00.00	OUTRAS DESPESAS CORRENTES				2.796.566,70	
3.3.50.00	TRANSFERÊNCIAS A INSTITUIÇÕES PRIVADAS SEM FINS LUCRATIVOS			42.000,00		
3.3.50.41	CONTRIBUIÇÕES	1.500.01.999.000	42.000,00			
3.3.90.00	APLICAÇÕES DIRETAS			2.754.566,70		
3.3.90.14	DIÁRIAS - CIVIL	1.500.01.999.000	32.855,74			
3.3.90.14	DIÁRIAS - CIVIL	1.701.06.999.000	21.903,88			
3.3.90.14	DIÁRIAS - CIVIL	1.720.06.999.000	29.983,60			
3.3.90.30	MATERIAL DE CONSUMO	.706.06.999.000	5.000,00			
3.3.90.30	MATERIAL DE CONSUMO	.710.06.999.000	5.000,00			
3.3.90.30	MATERIAL DE CONSUMO	1.500.01.999.000	760.324,17			
3.3.90.30	MATERIAL DE CONSUMO	1.701.06.999.000	21.903,81			
3.3.90.30	MATERIAL DE CONSUMO	1.720.06.999.000	29.983,58			
3.3.90.30	MATERIAL DE CONSUMO	1.750.06.999.000	356.971,07			
3.3.90.30	MATERIAL DE CONSUMO	1.751.06.999.000	73.787,85			
3.3.90.35	SERVIÇOS DE CONSULTORIA	1.500.01.999.000	105.138,36			
3.3.90.36	OUTROS SERVIÇOS DE TERCEIROS - PESSOA FÍSICA	.706.06.999.000	5.000,00			
3.3.90.36	OUTROS SERVIÇOS DE TERCEIROS - PESSOA FÍSICA	.710.06.999.000	5.000,00			
3.3.90.36	OUTROS SERVIÇOS DE TERCEIROS - PESSOA FÍSICA	1.500.01.999.000	421.635,74			
3.3.90.36	OUTROS SERVIÇOS DE TERCEIROS - PESSOA FÍSICA	1.701.06.999.000	21.903,81			
3.3.90.36	OUTROS SERVIÇOS DE TERCEIROS - PESSOA FÍSICA	1.720.06.999.000	29.983,58			
3.3.90.36	OUTROS SERVIÇOS DE TERCEIROS - PESSOA FÍSICA	1.751.06.999.000	86.749,95			
3.3.90.39	OUTROS SERVIÇOS DE TERCEIROS - PESSOA JURÍDICA	.706.06.999.000	5.000,00			
3.3.90.39	OUTROS SERVIÇOS DE TERCEIROS - PESSOA JURÍDICA	.710.06.999.000	5.000,00			
3.3.90.39	OUTROS SERVIÇOS DE TERCEIROS - PESSOA JURÍDICA	1.500.01.999.000	438.693,58			
3.3.90.39	OUTROS SERVIÇOS DE TERCEIROS - PESSOA JURÍDICA	1.701.06.999.000	21.903,81			
3.3.90.39	OUTROS SERVIÇOS DE TERCEIROS - PESSOA JURÍDICA	1.720.06.999.000	29.983,58			
3.3.90.39	OUTROS SERVIÇOS DE TERCEIROS - PESSOA JURÍDICA	1.751.06.999.000	86.749,95			
3.3.90.40	SERVIÇOS DE TECNOLOGIA DA INFORMAÇÃO E COMUNICAÇÃO - PJ	1.500.01.999.000	31.500,00			
3.3.90.47	OBRIGAÇÕES TRIBUTÁRIAS E CONTRIBUTIVAS	1.500.01.999.000	39.426,88			
3.3.90.47	OBRIGAÇÕES TRIBUTÁRIAS E CONTRIBUTIVAS	1.750.06.999.000	525,00			

PREF MUNICIPAL DE ALEGRETE DO PIAUÍ

R MAXIMIANO RIBEIRO - CNPJ:41522152/0001-31

Anexo 02
Página 3

Orçamento Programa - Exercício de 2025

NATUREZA DA DESPESA POR ORGÃO E UNIDADE

PODER 02 PODER EXECUTIVO						
ORGÃO 01 SECRETARIA MUN. DE ADMINISTRAÇÃO GERAL						
UNIDADE 00 SECRETARIA MUN. DE ADMINISTRAÇÃO GERAL						
Código	Especificação	F.R.-C.A.	Elemento	Modalidade	Grupo	Categoria Econômica
3.3.90.92	DESPESAS DE EXERCÍCIOS ANTERIORES	1.500.01.999.000	82.272,49			
3.3.90.93	INDENIZAÇÕES E RESTITUIÇÕES	1.500.01.999.000	386,27			
4.0.00.00	DESPESAS DE CAPITAL					5.000,00
4.0.00.00	DESPESAS DE CAPITAL					5.000,00
4.0.00.00	DESPESAS DE CAPITAL					525,00
4.0.00.00	DESPESAS DE CAPITAL					26.284,56
4.0.00.00	DESPESAS DE CAPITAL					457.462,09
4.0.00.00	DESPESAS DE CAPITAL					43.807,62
4.4.00.00	INVESTIMENTOS				538.079,27	
4.4.90.00	APLICAÇÕES DIRETAS			538.079,27		
4.4.90.51	OBRAS E INSTALAÇÕES	.706.06.999.000	5.000,00			
4.4.90.51	OBRAS E INSTALAÇÕES	.710.06.999.000	5.000,00			
4.4.90.51	OBRAS E INSTALAÇÕES	1.500.01.999.000	226.766,63			
4.4.90.51	OBRAS E INSTALAÇÕES	1.701.06.999.000	21.903,81			
4.4.90.51	OBRAS E INSTALAÇÕES	1.720.06.999.000	525,00			
4.4.90.51	OBRAS E INSTALAÇÕES	1.749.06.999.000	13.142,27			
4.4.90.52	EQUIPAMENTOS E MATERIAL PERMANENTE	1.500.01.999.000	230.695,46			
4.4.90.52	EQUIPAMENTOS E MATERIAL PERMANENTE	1.701.06.999.000	21.903,81			
4.4.90.52	EQUIPAMENTOS E MATERIAL PERMANENTE	1.749.06.999.000	13.142,29			
TOTAL						3.805.184,89

PREF MUNICIPAL DE ALEGRETE DO PIAUÍ

R MAXIMIANO RIBEIRO - CNPJ:41522152/0001-31

Anexo 02

Página 4

Orçamento Programa - Exercício de 2025

NATUREZA DA DESPESA POR ORGÃO E UNIDADE

PODER 02 PODER EXECUTIVO						
ORGÃO 02 SECRETARIA MUNICIPAL DE CULTURA ESPORTES E LAZER						
UNIDADE 00 SECRETARIA MUNICIPAL DE CULTURA ESPORTES E LAZER						
Código	Especificação	F.R.-C.A.	Elemento	Modalidade	Grupo	Categoria Econômica
3.0.00.00	DESPESAS CORRENTES					231.245,58
3.1.00.00	PESSOAL E ENCARGOS SOCIAIS				144.375,00	
3.1.90.00	APLICAÇÕES DIRETAS			144.375,00		
3.1.90.11	VENCIMENTOS E VANTAGENS FIXAS - PESSOAL CIVIL	1.500.01.999.000	144.375,00			
3.3.00.00	OUTRAS DESPESAS CORRENTES				86.870,58	
3.3.90.00	APLICAÇÕES DIRETAS			86.870,58		
3.3.90.14	DIÁRIAS - CIVIL	1.500.01.999.000	2.365,62			
3.3.90.30	MATERIAL DE CONSUMO	1.500.01.999.000	16.427,87			
3.3.90.32	MATERIAL, BEM OU SERVIÇO PARA DISTRIBUIÇÃO GRATUITA	1.500.01.999.000	6.702,57			
3.3.90.36	OUTROS SERVIÇOS DE TERCEIROS - PESSOA FÍSICA	1.500.01.999.000	33.118,59			
3.3.90.39	OUTROS SERVIÇOS DE TERCEIROS - PESSOA JURÍDICA	1.500.01.999.000	28.255,93			
4.0.00.00	DESPESAS DE CAPITAL					13.142,29
4.0.00.00	DESPESAS DE CAPITAL					13.142,29
4.4.00.00	INVESTIMENTOS				26.284,58	
4.4.90.00	APLICAÇÕES DIRETAS			26.284,58		
4.4.90.52	EQUIPAMENTOS E MATERIAL PERMANENTE	1.500.01.999.000	13.142,29			
4.4.90.52	EQUIPAMENTOS E MATERIAL PERMANENTE	1.749.06.999.000	13.142,29			
TOTAL						257.530,16

PREF MUNICIPAL DE ALEGRETE DO PIAUÍ

R MAXIMIANO RIBEIRO - CNPJ:41522152/0001-31

Anexo 02

Página 5

Orçamento Programa - Exercício de 2025

NATUREZA DA DESPESA POR ORGÃO E UNIDADE

PODER 02 PODER EXECUTIVO ORGÃO 03 SECRETARIA MUNICIPAL DE EDUCAÇÃO UNIDADE 00 SECRETARIA MUNICIPAL DE EDUCAÇÃO						
Código	Especificação	F.R.-C.A.	Elemento	Modalidade	Grupo	Categoria Econômica
3.0.00.00	DESPESAS CORRENTES					40.000,00
3.0.00.00	DESPESAS CORRENTES					7.514.159,67
3.0.00.00	DESPESAS CORRENTES					406.408,77
3.0.00.00	DESPESAS CORRENTES					31.500,00
3.0.00.00	DESPESAS CORRENTES					11.760.000,00
3.0.00.00	DESPESAS CORRENTES					396.439,00
3.1.00.00	PESSOAL E ENCARGOS SOCIAIS				11.640.697,07	
3.1.90.00	APLICAÇÕES DIRETAS			11.640.697,07		
3.1.90.04	CONTRATAÇÃO POR TEMPO DETERMINADO	1.569.02.999.000	6.571,15			
3.1.90.11	VENCIMENTOS E VANTAGENS FIXAS - PESSOAL CIVIL	1.500.01.200.000	45.998,03			
3.1.90.11	VENCIMENTOS E VANTAGENS FIXAS - PESSOAL CIVIL	1.544.02.999.000	3.360.000,00			
3.1.90.11	VENCIMENTOS E VANTAGENS FIXAS - PESSOAL CIVIL	1.569.02.999.000	138.600,00			
3.1.90.11	VENCIMENTOS E VANTAGENS FIXAS - PESSOAL CIVIL	1.599.02.999.000	3.130.107,54			
3.1.90.13	OBRIGAÇÕES PATRONAIS	1.500.01.200.000	6.571,15			
3.1.90.13	OBRIGAÇÕES PATRONAIS	1.544.02.999.000	3.360.000,00			
3.1.90.13	OBRIGAÇÕES PATRONAIS	1.569.02.999.000	6.571,15			
3.1.90.13	OBRIGAÇÕES PATRONAIS	1.599.02.999.000	1.522.908,52			
3.1.90.16	OUTRAS DESPESAS VARIÁVEIS - PESSOAL CIVIL	1.500.01.200.000	13.799,40			
3.1.90.16	OUTRAS DESPESAS VARIÁVEIS - PESSOAL CIVIL	1.569.02.999.000	657,11			
3.1.90.91	SENTENÇAS JUDICIAIS	1.500.01.200.000	13.799,40			
3.1.90.91	SENTENÇAS JUDICIAIS	1.545.05.999.000	20.000,00			
3.1.90.91	SENTENÇAS JUDICIAIS	1.569.02.999.000	657,11			
3.1.90.92	DESPESAS DE EXERCÍCIOS ANTERIORES	1.500.01.200.000	13.799,40			
3.1.90.92	DESPESAS DE EXERCÍCIOS ANTERIORES	1.569.02.999.000	657,11			
3.3.00.00	OUTRAS DESPESAS CORRENTES				8.507.810,37	
3.3.90.00	APLICAÇÕES DIRETAS			8.507.810,37		
3.3.90.14	DIÁRIAS - CIVIL	1.500.01.200.000	7.589,66			
3.3.90.14	DIÁRIAS - CIVIL	1.569.02.999.000	7.261,12			
3.3.90.14	DIÁRIAS - CIVIL	1.599.02.999.000	548.715,86			
3.3.90.18	AUXÍLIO FINANCEIRO A ESTUDANTES	1.500.01.200.000	19.713,45			
3.3.90.18	AUXÍLIO FINANCEIRO A ESTUDANTES	1.569.02.999.000	19.713,45			
3.3.90.30	MATERIAL DE CONSUMO	1.500.01.200.000	68.997,04			
3.3.90.30	MATERIAL DE CONSUMO	1.544.02.999.000	1.260.000,00			
3.3.90.30	MATERIAL DE CONSUMO	1.569.02.999.000	42.712,46			
3.3.90.30	MATERIAL DE CONSUMO	1.576.02.999.000	10.500,00			
3.3.90.30	MATERIAL DE CONSUMO	1.599.02.999.000	603.927,32			
3.3.90.32	MATERIAL, BEM OU SERVIÇO PARA DISTRIBUIÇÃO GRATUITA	1.500.01.200.000	1.314,23			
3.3.90.32	MATERIAL, BEM OU SERVIÇO PARA DISTRIBUIÇÃO GRATUITA	1.569.02.999.000	1.314,23			
3.3.90.35	SERVIÇOS DE CONSULTORIA	1.500.01.200.000	13.142,29			
3.3.90.35	SERVIÇOS DE CONSULTORIA	1.569.02.999.000	13.142,29			
3.3.90.36	OUTROS SERVIÇOS DE TERCEIROS - PESSOA FÍSICA	1.500.01.200.000	55.923,93			
3.3.90.36	OUTROS SERVIÇOS DE TERCEIROS - PESSOA FÍSICA	1.544.02.999.000	1.260.000,00			
3.3.90.36	OUTROS SERVIÇOS DE TERCEIROS - PESSOA FÍSICA	1.569.02.999.000	90.683,48			
3.3.90.36	OUTROS SERVIÇOS DE TERCEIROS - PESSOA FÍSICA	1.576.02.999.000	10.500,00			
3.3.90.36	OUTROS SERVIÇOS DE TERCEIROS - PESSOA FÍSICA	1.599.02.999.000	1.199.073,11			
3.3.90.39	OUTROS SERVIÇOS DE TERCEIROS - PESSOA JURÍDICA	1.500.01.200.000	58.566,22			

PREF MUNICIPAL DE ALEGRETE DO PIAUÍ

R MAXIMIANO RIBEIRO - CNPJ:41522152/0001-31

Anexo 02

Página 6

Orçamento Programa - Exercício de 2025

NATUREZA DA DESPESA POR ORGÃO E UNIDADE

PODER 02 PODER EXECUTIVO ORGÃO 03 SECRETARIA MUNICIPAL DE EDUCAÇÃO UNIDADE 00 SECRETARIA MUNICIPAL DE EDUCAÇÃO						
Código	Especificação	F.R.-C.A.	Elemento	Modalidade	Grupo	Categoria Econômica
3.3.90.39	OUTROS SERVIÇOS DE TERCEIROS - PESSOA JURÍDICA	1.544.02.999.000	1.260.000,00			
3.3.90.39	OUTROS SERVIÇOS DE TERCEIROS - PESSOA JURÍDICA	1.569.02.999.000	68.997,06			
3.3.90.39	OUTROS SERVIÇOS DE TERCEIROS - PESSOA JURÍDICA	1.576.02.999.000	10.500,00			
3.3.90.39	OUTROS SERVIÇOS DE TERCEIROS - PESSOA JURÍDICA	1.599.02.999.000	509.427,32			
3.3.90.40	SERVIÇOS DE TECNOLOGIA DA INFORMAÇÃO E COMUNICAÇÃO - PJ	1.500.01.200.000	21.069,17			
3.3.90.47	OBRIGAÇÕES TRIBUTÁRIAS E CONTRIBUTIVAS	1.500.01.200.000	28.885,38			
3.3.90.47	OBRIGAÇÕES TRIBUTÁRIAS E CONTRIBUTIVAS	1.569.02.999.000	7.885,38			
3.3.90.91	SENTENÇAS JUDICIAIS	1.545.05.999.000	20.000,00			
3.3.90.92	DESPESAS DE EXERCÍCIOS ANTERIORES	1.500.01.200.000	13.470,85			
3.3.90.92	DESPESAS DE EXERCÍCIOS ANTERIORES	1.569.02.999.000	328,56			
3.3.90.93	INDENIZAÇÕES E RESTITUIÇÕES	1.500.01.200.000	13.799,40			
3.3.90.93	INDENIZAÇÕES E RESTITUIÇÕES	1.544.02.999.000	1.260.000,00			
3.3.90.93	INDENIZAÇÕES E RESTITUIÇÕES	1.569.02.999.000	657,11			
4.0.00.00	DESPESAS DE CAPITAL					68.997,02
4.0.00.00	DESPESAS DE CAPITAL					913.854,64
4.0.00.00	DESPESAS DE CAPITAL					79.948,98
4.0.00.00	DESPESAS DE CAPITAL					840.000,00
4.4.00.00	INVESTIMENTOS				1.896.229,52	
4.4.90.00	APLICAÇÕES DIRETAS			1.896.229,52		
4.4.90.51	OBRAS E INSTALAÇÕES	1.500.01.200.000	39.426,88			
4.4.90.51	OBRAS E INSTALAÇÕES	1.544.02.999.000	420.000,00			
4.4.90.51	OBRAS E INSTALAÇÕES	1.569.02.999.000	32.855,74			
4.4.90.51	OBRAS E INSTALAÇÕES	1.599.02.999.000	614.427,32			
4.4.90.52	EQUIPAMENTOS E MATERIAL PERMANENTE	1.500.01.200.000	37.236,52			
4.4.90.52	EQUIPAMENTOS E MATERIAL PERMANENTE	1.544.02.999.000	420.000,00			
4.4.90.52	EQUIPAMENTOS E MATERIAL PERMANENTE	1.569.02.999.000	32.855,74			
4.4.90.52	EQUIPAMENTOS E MATERIAL PERMANENTE	1.599.02.999.000	299.427,32			
4.5.00.00	INVERSÕES FINANCEIRAS				6.571,12	
4.5.90.00	APLICAÇÕES DIRETAS			6.571,12		
4.5.90.61	AQUISIÇÃO DE IMÓVEIS	1.500.01.200.000	3.285,58			
4.5.90.61	AQUISIÇÃO DE IMÓVEIS	1.569.02.999.000	3.285,54			
TOTAL						22.051.308,08

PREF MUNICIPAL DE ALEGRETE DO PIAUÍ

R MAXIMIANO RIBEIRO - CNPJ:41522152/0001-31

Anexo 02

Página 7

Orçamento Programa - Exercício de 2025

NATUREZA DA DESPESA POR ORGÃO E UNIDADE

PODER 02 PODER EXECUTIVO ORGÃO 03 SECRETARIA MUNICIPAL DE EDUCAÇÃO UNIDADE 01 EDUCAÇÃO - OUTROS PROGRAMAS						
Código	Especificação	F.R.-C.A.	Elemento	Modalidade	Grupo	Categoria Econômica
3.0.00.00	DESPESAS CORRENTES					98.567,21
3.0.00.00	DESPESAS CORRENTES					69.325,62
3.0.00.00	DESPESAS CORRENTES					98.567,22
3.0.00.00	DESPESAS CORRENTES					99.775,68
3.0.00.00	DESPESAS CORRENTES					330.200,16
3.0.00.00	DESPESAS CORRENTES					111.709,51
3.1.00.00	PESSOAL E ENCARGOS SOCIAIS				45.998,04	
3.1.90.00	APLICAÇÕES DIRETAS			45.998,04		
3.1.90.11	VENCIMENTOS E VANTAGENS FIXAS - PESSOAL CIVIL	1.500.01.200.000	21.027,68			
3.1.90.11	VENCIMENTOS E VANTAGENS FIXAS - PESSOAL CIVIL	1.569.02.999.000	21.027,68			
3.1.90.13	OBRIGAÇÕES PATRONAIS	1.500.01.200.000	1.971,34			
3.1.90.13	OBRIGAÇÕES PATRONAIS	1.569.02.999.000	1.971,34			
3.3.00.00	OUTRAS DESPESAS CORRENTES				762.147,36	
3.3.90.00	APLICAÇÕES DIRETAS			762.147,36		
3.3.90.14	DIÁRIAS - CIVIL	1.500.01.200.000	14.127,97			
3.3.90.14	DIÁRIAS - CIVIL	1.569.02.999.000	985,68			
3.3.90.30	MATERIAL DE CONSUMO	1.500.01.200.000	113.680,85			
3.3.90.30	MATERIAL DE CONSUMO	1.550.02.999.000	36.798,43			
3.3.90.30	MATERIAL DE CONSUMO	1.551.02.999.000	26.284,59			
3.3.90.30	MATERIAL DE CONSUMO	1.552.02.999.000	99.775,68			
3.3.90.30	MATERIAL DE CONSUMO	1.553.02.999.000	29.570,16			
3.3.90.30	MATERIAL DE CONSUMO	1.569.02.999.000	15.113,64			
3.3.90.36	OUTROS SERVIÇOS DE TERCEIROS - PESSOA FÍSICA	1.500.01.200.000	94.624,53			
3.3.90.36	OUTROS SERVIÇOS DE TERCEIROS - PESSOA FÍSICA	1.550.02.999.000	33.512,86			
3.3.90.36	OUTROS SERVIÇOS DE TERCEIROS - PESSOA FÍSICA	1.551.02.999.000	39.426,88			
3.3.90.36	OUTROS SERVIÇOS DE TERCEIROS - PESSOA FÍSICA	1.553.02.999.000	36.141,32			
3.3.90.36	OUTROS SERVIÇOS DE TERCEIROS - PESSOA FÍSICA	1.569.02.999.000	26.284,59			
3.3.90.39	OUTROS SERVIÇOS DE TERCEIROS - PESSOA JURÍDICA	1.500.01.200.000	84.767,79			
3.3.90.39	OUTROS SERVIÇOS DE TERCEIROS - PESSOA JURÍDICA	1.550.02.999.000	41.398,22			
3.3.90.39	OUTROS SERVIÇOS DE TERCEIROS - PESSOA JURÍDICA	1.551.02.999.000	32.855,74			
3.3.90.39	OUTROS SERVIÇOS DE TERCEIROS - PESSOA JURÍDICA	1.553.02.999.000	32.855,74			
3.3.90.39	OUTROS SERVIÇOS DE TERCEIROS - PESSOA JURÍDICA	1.569.02.999.000	3.942,69			
4.0.00.00	DESPESAS DE CAPITAL					16.427,88
4.0.00.00	DESPESAS DE CAPITAL					26.284,58
4.0.00.00	DESPESAS DE CAPITAL					65.711,48
4.0.00.00	DESPESAS DE CAPITAL					121.566,26
4.4.00.00	INVESTIMENTOS				229.990,20	
4.4.90.00	APLICAÇÕES DIRETAS			229.990,20		
4.4.90.51	OBRAS E INSTALAÇÕES	1.500.01.200.000	62.425,92			
4.4.90.51	OBRAS E INSTALAÇÕES	1.550.02.999.000	32.855,74			
4.4.90.51	OBRAS E INSTALAÇÕES	1.551.02.999.000	13.142,29			
4.4.90.51	OBRAS E INSTALAÇÕES	1.569.02.999.000	9.856,73			
4.4.90.52	EQUIPAMENTOS E MATERIAL PERMANENTE	1.500.01.200.000	59.140,34			
4.4.90.52	EQUIPAMENTOS E MATERIAL PERMANENTE	1.550.02.999.000	32.855,74			
4.4.90.52	EQUIPAMENTOS E MATERIAL PERMANENTE	1.551.02.999.000	13.142,29			
4.4.90.52	EQUIPAMENTOS E MATERIAL PERMANENTE	1.569.02.999.000	6.571,15			

PREF MUNICIPAL DE ALEGRETE DO PIAUÍ

R MAXIMIANO RIBEIRO - CNPJ:41522152/0001-31

Anexo 02
Página 8

Orçamento Programa - Exercício de 2025

NATUREZA DA DESPESA POR ORGÃO E UNIDADE

PODER	02	PODER EXECUTIVO					
ORGÃO	03	SECRETARIA MUNICIPAL DE EDUCAÇÃO					
UNIDADE	01	EDUCAÇÃO - OUTROS PROGRAMAS					
Código	Especificação	F.R.-C.A.	Elemento	Modalidade	Grupo	Categoria Econômica	
TOTAL							1.038.135,60

PREF MUNICIPAL DE ALEGRETE DO PIAUÍ

R MAXIMIANO RIBEIRO - CNPJ:41522152/0001-31

Anexo 02

Página 9

Orçamento Programa - Exercício de 2025

NATUREZA DA DESPESA POR ORGÃO E UNIDADE

PODER 02 PODER EXECUTIVO ORGÃO 03 SECRETARIA MUNICIPAL DE EDUCAÇÃO UNIDADE 02 FUNDO DE MANUT. E DES. DO ENSINO BÁSICO - FUNDEB						
Código	Especificação	F.R.-C.A.	Elemento	Modalidade	Grupo	Categoria Econômica
3.0.00.00	DESPESAS CORRENTES					4.154.200,52
3.0.00.00	DESPESAS CORRENTES					1.064.455,93
3.0.00.00	DESPESAS CORRENTES					294.000,00
3.0.00.00	DESPESAS CORRENTES					315.000,00
3.1.00.00	PESSOAL E ENCARGOS SOCIAIS				4.822.086,78	
3.1.90.00	APLICAÇÕES DIRETAS			4.822.086,78		
3.1.90.04	CONTRATAÇÃO POR TEMPO DETERMINADO	1.540.02.230.000	95.574,95			
3.1.90.04	CONTRATAÇÃO POR TEMPO DETERMINADO	1.540.02.999.000	13.736,47			
3.1.90.11	VENCIMENTOS E VANTAGENS FIXAS - PESSOAL CIVIL	1.540.02.230.000	1.970.123,93			
3.1.90.11	VENCIMENTOS E VANTAGENS FIXAS - PESSOAL CIVIL	1.540.02.999.000	105.908,25			
3.1.90.11	VENCIMENTOS E VANTAGENS FIXAS - PESSOAL CIVIL	1.541.02.230.000	748.539,15			
3.1.90.11	VENCIMENTOS E VANTAGENS FIXAS - PESSOAL CIVIL	1.541.02.999.000	82.139,34			
3.1.90.11	VENCIMENTOS E VANTAGENS FIXAS - PESSOAL CIVIL	1.542.02.230.000	80.850,00			
3.1.90.11	VENCIMENTOS E VANTAGENS FIXAS - PESSOAL CIVIL	1.542.02.999.000	34.650,00			
3.1.90.11	VENCIMENTOS E VANTAGENS FIXAS - PESSOAL CIVIL	1.543.02.999.000	105.000,00			
3.1.90.13	OBRIGAÇÕES PATRONAIS	1.540.02.230.000	770.643,39			
3.1.90.13	OBRIGAÇÕES PATRONAIS	1.540.02.999.000	117.369,00			
3.1.90.13	OBRIGAÇÕES PATRONAIS	1.541.02.230.000	77.760,01			
3.1.90.13	OBRIGAÇÕES PATRONAIS	1.541.02.999.000	26.284,59			
3.1.90.13	OBRIGAÇÕES PATRONAIS	1.543.02.999.000	52.500,00			
3.1.90.16	OUTRAS DESPESAS VARIÁVEIS - PESSOAL CIVIL	1.540.02.230.000	250.741,11			
3.1.90.16	OUTRAS DESPESAS VARIÁVEIS - PESSOAL CIVIL	1.540.02.999.000	23.100,00			
3.1.90.92	DESPESAS DE EXERCÍCIOS ANTERIORES	1.540.02.230.000	253.773,88			
3.1.90.92	DESPESAS DE EXERCÍCIOS ANTERIORES	1.540.02.999.000	13.392,71			
3.3.00.00	OUTRAS DESPESAS CORRENTES				1.005.569,67	
3.3.90.00	APLICAÇÕES DIRETAS			1.005.569,67		
3.3.90.14	DIÁRIAS - CIVIL	1.540.02.999.000	62.324,93			
3.3.90.14	DIÁRIAS - CIVIL	1.542.02.999.000	13.125,00			
3.3.90.30	MATERIAL DE CONSUMO	1.540.02.999.000	192.693,30			
3.3.90.30	MATERIAL DE CONSUMO	1.541.02.999.000	42.548,17			
3.3.90.30	MATERIAL DE CONSUMO	1.542.02.999.000	46.200,00			
3.3.90.30	MATERIAL DE CONSUMO	1.543.02.999.000	52.500,00			
3.3.90.36	OUTROS SERVIÇOS DE TERCEIROS - PESSOA FÍSICA	1.540.02.999.000	103.541,10			
3.3.90.36	OUTROS SERVIÇOS DE TERCEIROS - PESSOA FÍSICA	1.541.02.999.000	45.842,96			
3.3.90.36	OUTROS SERVIÇOS DE TERCEIROS - PESSOA FÍSICA	1.542.02.999.000	45.150,00			
3.3.90.36	OUTROS SERVIÇOS DE TERCEIROS - PESSOA FÍSICA	1.543.02.999.000	52.500,00			
3.3.90.39	OUTROS SERVIÇOS DE TERCEIROS - PESSOA JURÍDICA	1.540.02.999.000	100.236,02			
3.3.90.39	OUTROS SERVIÇOS DE TERCEIROS - PESSOA JURÍDICA	1.541.02.999.000	41.341,71			
3.3.90.39	OUTROS SERVIÇOS DE TERCEIROS - PESSOA JURÍDICA	1.542.02.999.000	74.025,00			
3.3.90.39	OUTROS SERVIÇOS DE TERCEIROS - PESSOA JURÍDICA	1.543.02.999.000	52.500,00			
3.3.90.40	SERVIÇOS DE TECNOLOGIA DA INFORMAÇÃO E COMUNICAÇÃO - PJ	1.540.02.999.000	42.611,48			
3.3.90.92	DESPESAS DE EXERCÍCIOS ANTERIORES	1.540.02.999.000	38.430,00			
4.0.00.00	DESPESAS DE CAPITAL					56.334,10
4.0.00.00	DESPESAS DE CAPITAL					105.000,00
4.0.00.00	DESPESAS DE CAPITAL					52.500,00
4.4.00.00	INVESTIMENTOS				213.834,10	

PREF MUNICIPAL DE ALEGRETE DO PIAUÍ

R MAXIMIANO RIBEIRO - CNPJ:41522152/0001-31

Anexo 02

Página 10

Orçamento Programa - Exercício de 2025

NATUREZA DA DESPESA POR ORGÃO E UNIDADE

PODER 02 PODER EXECUTIVO						
ORGÃO 03 SECRETARIA MUNICIPAL DE EDUCAÇÃO						
UNIDADE 02 FUNDO DE MANUT. E DES. DO ENSINO BÁSICO - FUNDEB						
Código	Especificação	F.R.-C.A.	Elemento	Modalidade	Grupo	Categoria Econômica
4.4.90.00	APLICAÇÕES DIRETAS			213.834,10		
4.4.90.51	OBRAS E INSTALAÇÕES	1.540.02.999.000	35.244,17			
4.4.90.51	OBRAS E INSTALAÇÕES	1.542.02.999.000	25.725,00			
4.4.90.51	OBRAS E INSTALAÇÕES	1.543.02.999.000	52.500,00			
4.4.90.52	EQUIPAMENTOS E MATERIAL PERMANENTE	1.540.02.999.000	21.089,93			
4.4.90.52	EQUIPAMENTOS E MATERIAL PERMANENTE	1.542.02.999.000	26.775,00			
4.4.90.52	EQUIPAMENTOS E MATERIAL PERMANENTE	1.543.02.999.000	52.500,00			
TOTAL						6.041.490,55

PREF MUNICIPAL DE ALEGRETE DO PIAUÍ

R MAXIMIANO RIBEIRO - CNPJ:41522152/0001-31

Anexo 02
Página 11

Orçamento Programa - Exercício de 2025

NATUREZA DA DESPESA POR ORGÃO E UNIDADE

PODER 02 PODER EXECUTIVO						
ORGÃO 04 SECRETARIA DE SAÚDE						
UNIDADE 00 SECRETARIA DE SAÚDE						
Código	Especificação	F.R.-C.A.	Elemento	Modalidade	Grupo	Categoria Econômica
3.0.00.00	DESPESAS CORRENTES					87.423,00
3.0.00.00	DESPESAS CORRENTES					23.642,29
3.1.00.00	PESSOAL E ENCARGOS SOCIAIS				12.820,50	
3.1.90.00	APLICAÇÕES DIRETAS			12.820,50		
3.1.90.16	OUTRAS DESPESAS VARIÁVEIS - PESSOAL CIVIL	1.600.03.999.000	12.820,50			
3.3.00.00	OUTRAS DESPESAS CORRENTES				98.244,79	
3.3.90.00	APLICAÇÕES DIRETAS			98.244,79		
3.3.90.14	DIÁRIAS - CIVIL	1.600.03.999.000	12.820,50			
3.3.90.30	MATERIAL DE CONSUMO	1.600.03.999.000	12.820,50			
3.3.90.32	MATERIAL, BEM OU SERVIÇO PARA DISTRIBUIÇÃO GRATUITA	1.600.03.999.000	12.820,50			
3.3.90.36	OUTROS SERVIÇOS DE TERCEIROS - PESSOA FÍSICA	1.600.03.999.000	12.820,50			
3.3.90.39	OUTROS SERVIÇOS DE TERCEIROS - PESSOA JURÍDICA	1.600.03.999.000	12.820,50			
3.3.90.47	OBRIGAÇÕES TRIBUTÁRIAS E CONTRIBUTIVAS	1.500.01.300.000	13.142,29			
3.3.90.93	INDENIZAÇÕES E RESTITUIÇÕES	1.500.01.999.000	10.500,00			
3.3.90.93	INDENIZAÇÕES E RESTITUIÇÕES	1.600.03.999.000	10.500,00			
4.0.00.00	DESPESAS DE CAPITAL					28.570,50
4.4.00.00	INVESTIMENTOS				28.570,50	
4.4.90.00	APLICAÇÕES DIRETAS			28.570,50		
4.4.90.51	OBRAS E INSTALAÇÕES	1.600.03.999.000	15.750,00			
4.4.90.52	EQUIPAMENTOS E MATERIAL PERMANENTE	1.600.03.999.000	12.820,50			
TOTAL						139.635,79

PREF MUNICIPAL DE ALEGRETE DO PIAUÍ

R MAXIMIANO RIBEIRO - CNPJ:41522152/0001-31

Anexo 02

Página 12

Orçamento Programa - Exercício de 2025

NATUREZA DA DESPESA POR ORGÃO E UNIDADE

PODER 02 PODER EXECUTIVO ORGÃO 04 SECRETARIA DE SAÚDE UNIDADE 01 FUNDO MUNICIPAL DE SAÚDE						
Código	Especificação	F.R.-C.A.	Elemento	Modalidade	Grupo	Categoria Econômica
3.0.00.00	DESPESAS CORRENTES					1.410.662,79
3.0.00.00	DESPESAS CORRENTES					101.850,00
3.0.00.00	DESPESAS CORRENTES					173.250,00
3.0.00.00	DESPESAS CORRENTES					1.322.554,48
3.1.00.00	PESSOAL E ENCARGOS SOCIAIS				1.404.108,78	
3.1.90.00	APLICAÇÕES DIRETAS			1.404.108,78		
3.1.90.11	VENCIMENTOS E VANTAGENS FIXAS - PESSOAL CIVIL	1.500.01.300.000	452.752,04			
3.1.90.11	VENCIMENTOS E VANTAGENS FIXAS - PESSOAL CIVIL	1.600.03.999.000	488.298,41			
3.1.90.11	VENCIMENTOS E VANTAGENS FIXAS - PESSOAL CIVIL	1.604.03.300.000	173.250,00			
3.1.90.11	VENCIMENTOS E VANTAGENS FIXAS - PESSOAL CIVIL	1.605.03.999.000	84.000,00			
3.1.90.13	OBRIGAÇÕES PATRONAIS	1.500.01.300.000	94.361,68			
3.1.90.13	OBRIGAÇÕES PATRONAIS	1.600.03.999.000	94.361,68			
3.1.90.16	OUTRAS DESPESAS VARIÁVEIS - PESSOAL CIVIL	1.500.01.300.000	1.642,78			
3.1.90.16	OUTRAS DESPESAS VARIÁVEIS - PESSOAL CIVIL	1.600.03.999.000	1.642,78			
3.1.90.92	DESPESAS DE EXERCÍCIOS ANTERIORES	1.500.01.300.000	13.470,85			
3.1.90.92	DESPESAS DE EXERCÍCIOS ANTERIORES	1.600.03.999.000	328,56			
3.3.00.00	OUTRAS DESPESAS CORRENTES				1.604.208,49	
3.3.90.00	APLICAÇÕES DIRETAS			1.604.208,49		
3.3.90.14	DIÁRIAS - CIVIL	1.500.01.300.000	53.226,28			
3.3.90.14	DIÁRIAS - CIVIL	1.600.03.999.000	59.797,43			
3.3.90.14	DIÁRIAS - CIVIL	1.605.03.999.000	2.100,00			
3.3.90.30	MATERIAL DE CONSUMO	1.500.01.300.000	228.074,14			
3.3.90.30	MATERIAL DE CONSUMO	1.600.03.999.000	244.329,06			
3.3.90.32	MATERIAL, BEM OU SERVIÇO PARA DISTRIBUIÇÃO GRATUITA	1.500.01.300.000	985,68			
3.3.90.32	MATERIAL, BEM OU SERVIÇO PARA DISTRIBUIÇÃO GRATUITA	1.600.03.999.000	985,68			
3.3.90.36	OUTROS SERVIÇOS DE TERCEIROS - PESSOA FÍSICA	1.500.01.300.000	343.726,37			
3.3.90.36	OUTROS SERVIÇOS DE TERCEIROS - PESSOA FÍSICA	1.600.03.999.000	219.042,91			
3.3.90.36	OUTROS SERVIÇOS DE TERCEIROS - PESSOA FÍSICA	1.605.03.999.000	5.250,00			
3.3.90.39	OUTROS SERVIÇOS DE TERCEIROS - PESSOA JURÍDICA	1.500.01.300.000	143.569,20			
3.3.90.39	OUTROS SERVIÇOS DE TERCEIROS - PESSOA JURÍDICA	1.600.03.999.000	187.154,82			
3.3.90.39	OUTROS SERVIÇOS DE TERCEIROS - PESSOA JURÍDICA	1.605.03.999.000	10.500,00			
3.3.90.40	SERVIÇOS DE TECNOLOGIA DA INFORMAÇÃO E COMUNICAÇÃO - PJ	1.500.01.300.000	55.211,48			
3.3.90.40	SERVIÇOS DE TECNOLOGIA DA INFORMAÇÃO E COMUNICAÇÃO - PJ	1.600.03.999.000	26.284,59			
3.3.90.48	OUTROS AUXÍLIOS FINANCEIROS A PESSOAS FÍSICAS	1.500.01.300.000	10.500,00			
3.3.90.48	OUTROS AUXÍLIOS FINANCEIROS A PESSOAS FÍSICAS	1.600.03.999.000				
3.3.90.92	DESPESAS DE EXERCÍCIOS ANTERIORES	1.500.01.300.000	13.142,29			
3.3.90.92	DESPESAS DE EXERCÍCIOS ANTERIORES	1.600.03.999.000	328,56			
4.0.00.00	DESPESAS DE CAPITAL					223.995,91
4.0.00.00	DESPESAS DE CAPITAL					97.923,93
4.4.00.00	INVESTIMENTOS				259.493,92	
4.4.90.00	APLICAÇÕES DIRETAS			259.493,92		
4.4.90.51	OBRAS E INSTALAÇÕES	1.500.01.300.000	28.926,88			
4.4.90.51	OBRAS E INSTALAÇÕES	1.601.03.300.000	59.140,32			
4.4.90.52	EQUIPAMENTOS E MATERIAL PERMANENTE	1.500.01.300.000	65.711,47			
4.4.90.52	EQUIPAMENTOS E MATERIAL PERMANENTE	1.601.03.300.000	105.715,25			
4.5.00.00	INVERSÕES FINANCEIRAS				62.425,92	

PREF MUNICIPAL DE ALEGRETE DO PIAUÍ

R MAXIMIANO RIBEIRO - CNPJ:41522152/0001-31

Anexo 02
Página 13

Orçamento Programa - Exercício de 2025

NATUREZA DA DESPESA POR ORGÃO E UNIDADE

PODER 02 PODER EXECUTIVO						
ORGÃO 04 SECRETARIA DE SAÚDE						
UNIDADE 01 FUNDO MUNICIPAL DE SAÚDE						
Código	Especificação	F.R.-C.A.	Elemento	Modalidade	Grupo	Categoria Econômica
4.5.90.00	APLICAÇÕES DIRETAS			62.425,92		
4.5.90.61	AQUISIÇÃO DE IMÓVEIS	1.500.01.300.000	3.285,58			
4.5.90.61	AQUISIÇÃO DE IMÓVEIS	1.601.03.300.000	59.140,34			
TOTAL						3.330.237,11

PREF MUNICIPAL DE ALEGRETE DO PIAUÍ

R MAXIMIANO RIBEIRO - CNPJ:41522152/0001-31

Anexo 02
Página 14

Orçamento Programa - Exercício de 2025

NATUREZA DA DESPESA POR ORGÃO E UNIDADE

Código	Especificação	F.R.-C.A.	Elemento	Modalidade	Grupo	Categoria Econômica
PODER	02 PODER EXECUTIVO					
ORGÃO	04 SECRETARIA DE SAÚDE					
UNIDADE	02 SAÚDE - OUTROS PROGRAMAS					
3.0.00.00	DESPESAS CORRENTES					46.271,83
3.0.00.00	DESPESAS CORRENTES					459.980,28
3.1.00.00	PESSOAL E ENCARGOS SOCIAIS				162.964,47	
3.1.90.00	APLICAÇÕES DIRETAS			162.964,47		
3.1.90.11	VENCIMENTOS E VANTAGENS FIXAS - PESSOAL CIVIL	1.631.03.999.000	131.422,96			
3.1.90.13	OBRIGAÇÕES PATRONAIS	1.631.03.999.000	31.541,51			
3.3.00.00	OUTRAS DESPESAS CORRENTES				343.287,64	
3.3.90.00	APLICAÇÕES DIRETAS			343.287,64		
3.3.90.14	DIÁRIAS - CIVIL	1.621.03.300.000	8.378,22			
3.3.90.14	DIÁRIAS - CIVIL	1.631.03.999.000	26.284,58			
3.3.90.30	MATERIAL DE CONSUMO	1.621.03.300.000	12.758,98			
3.3.90.30	MATERIAL DE CONSUMO	1.631.03.999.000	65.711,46			
3.3.90.36	OUTROS SERVIÇOS DE TERCEIROS - PESSOA FÍSICA	1.621.03.300.000	8.378,21			
3.3.90.36	OUTROS SERVIÇOS DE TERCEIROS - PESSOA FÍSICA	1.631.03.999.000	65.711,46			
3.3.90.39	OUTROS SERVIÇOS DE TERCEIROS - PESSOA JURÍDICA	1.621.03.300.000	8.378,21			
3.3.90.39	OUTROS SERVIÇOS DE TERCEIROS - PESSOA JURÍDICA	1.631.03.999.000	73.596,85			
3.3.90.40	SERVIÇOS DE TECNOLOGIA DA INFORMAÇÃO E COMUNICAÇÃO - PJ	1.621.03.300.000	8.378,21			
3.3.90.40	SERVIÇOS DE TECNOLOGIA DA INFORMAÇÃO E COMUNICAÇÃO - PJ	1.631.03.999.000	52.569,17			
3.3.90.48	OUTROS AUXÍLIOS FINANCEIROS A PESSOAS FÍSICAS	1.631.03.999.000	13.142,29			
4.0.00.00	DESPESAS DE CAPITAL					8.378,21
4.4.00.00	INVESTIMENTOS				8.378,21	
4.4.90.00	APLICAÇÕES DIRETAS			8.378,21		
4.4.90.52	EQUIPAMENTOS E MATERIAL PERMANENTE	1.621.03.300.000	8.378,21			
TOTAL						514.630,32

PREF MUNICIPAL DE ALEGRETE DO PIAUÍ

R MAXIMIANO RIBEIRO - CNPJ:41522152/0001-31

Anexo 02

Página 15

Orçamento Programa - Exercício de 2025

NATUREZA DA DESPESA POR ORGÃO E UNIDADE

PODER 02 PODER EXECUTIVO ORGÃO 05 SECRETARIA DE ASSISTÊNCIA SOCIAL UNIDADE 01 FUNDO MUNICIPAL DE ASSISTÊNCIA SOCIAL - FMAS						
Código	Especificação	F.R.-C.A.	Elemento	Modalidade	Grupo	Categoria Econômica
3.0.00.00	DESPESAS CORRENTES					157.500,00
3.0.00.00	DESPESAS CORRENTES					310.329,53
3.0.00.00	DESPESAS CORRENTES					465.301,58
3.1.00.00	PESSOAL E ENCARGOS SOCIAIS				265.060,74	
3.1.90.00	APLICAÇÕES DIRETAS			265.060,74		
3.1.90.04	CONTRATAÇÃO POR TEMPO DETERMINADO	1.500.01.999.000	7.460,80			
3.1.90.11	VENCIMENTOS E VANTAGENS FIXAS - PESSOAL CIVIL	1.500.01.999.000	26.284,59			
3.1.90.11	VENCIMENTOS E VANTAGENS FIXAS - PESSOAL CIVIL	1.660.05.999.000	122.762,71			
3.1.90.11	VENCIMENTOS E VANTAGENS FIXAS - PESSOAL CIVIL	1.661.05.999.000	52.500,00			
3.1.90.13	OBRIGAÇÕES PATRONAIS	1.500.01.999.000	4.271,23			
3.1.90.13	OBRIGAÇÕES PATRONAIS	1.660.05.999.000	4.271,21			
3.1.90.13	OBRIGAÇÕES PATRONAIS	1.661.05.999.000	26.250,00			
3.1.90.91	SENTENÇAS JUDICIAIS	1.500.01.999.000	164,28			
3.1.90.91	SENTENÇAS JUDICIAIS	1.660.05.999.000	6.735,42			
3.1.90.92	DESPESAS DE EXERCÍCIOS ANTERIORES	1.500.01.999.000	164,28			
3.1.90.92	DESPESAS DE EXERCÍCIOS ANTERIORES	1.660.05.999.000	6.735,42			
3.1.90.94	INDENIZAÇÕES E RESTITUIÇÕES TRABALHISTAS	1.500.01.999.000	7.460,80			
3.3.00.00	OUTRAS DESPESAS CORRENTES				668.070,37	
3.3.50.00	TRANSFERÊNCIAS A INSTITUIÇÕES PRIVADAS SEM FINS LUCRATIVOS			14.921,60		
3.3.50.41	CONTRIBUIÇÕES	1.500.01.999.000	7.460,80			
3.3.50.43	SUBVENÇÕES SOCIAIS	1.500.01.999.000	7.460,80			
3.3.90.00	APLICAÇÕES DIRETAS			653.148,77		
3.3.90.14	DIÁRIAS - CIVIL	1.500.01.999.000	1.314,23			
3.3.90.14	DIÁRIAS - CIVIL	1.660.05.999.000	18.250,31			
3.3.90.30	MATERIAL DE CONSUMO	1.500.01.999.000	13.142,29			
3.3.90.30	MATERIAL DE CONSUMO	1.660.05.999.000	78.270,23			
3.3.90.30	MATERIAL DE CONSUMO	1.661.05.999.000	21.000,00			
3.3.90.31	PREMIAÇÕES CULTURAIS, ARTÍSTICAS, CIENTÍFICAS, DESPORTIVAS E	1.500.01.999.000	7.460,80			
3.3.90.32	MATERIAL, BEM OU SERVIÇO PARA DISTRIBUIÇÃO GRATUITA	1.500.01.999.000	7.460,80			
3.3.90.32	MATERIAL, BEM OU SERVIÇO PARA DISTRIBUIÇÃO GRATUITA	1.660.05.999.000	38.850,00			
3.3.90.32	MATERIAL, BEM OU SERVIÇO PARA DISTRIBUIÇÃO GRATUITA	1.661.05.999.000	10.500,00			
3.3.90.33	PASSAGENS E DESPESAS COM LOCOMOÇÃO	1.500.01.999.000	7.460,80			
3.3.90.34	OUTRAS DESPESAS DE PESSOAL DECORRENTES DE CONTRATOS DE	1.500.01.999.000	7.460,80			
3.3.90.35	SERVIÇOS DE CONSULTORIA	1.500.01.999.000	14.932,08			
3.3.90.36	OUTROS SERVIÇOS DE TERCEIROS - PESSOA FÍSICA	1.500.01.999.000	59.140,34			
3.3.90.36	OUTROS SERVIÇOS DE TERCEIROS - PESSOA FÍSICA	1.660.05.999.000	87.047,14			
3.3.90.36	OUTROS SERVIÇOS DE TERCEIROS - PESSOA FÍSICA	1.661.05.999.000	21.000,00			
3.3.90.37	LOCAÇÃO DE MÃO-DE-OBRA	1.500.01.999.000	7.460,80			
3.3.90.39	OUTROS SERVIÇOS DE TERCEIROS - PESSOA JURÍDICA	1.500.01.999.000	68.339,93			
3.3.90.39	OUTROS SERVIÇOS DE TERCEIROS - PESSOA JURÍDICA	1.660.05.999.000	73.326,14			
3.3.90.39	OUTROS SERVIÇOS DE TERCEIROS - PESSOA JURÍDICA	1.661.05.999.000	26.250,00			
3.3.90.40	SERVIÇOS DE TECNOLOGIA DA INFORMAÇÃO E COMUNICAÇÃO - PJ	1.500.01.999.000	7.460,80			
3.3.90.47	OBRIGAÇÕES TRIBUTÁRIAS E CONTRIBUTIVAS	1.500.01.999.000	7.460,80			
3.3.90.48	OUTROS AUXÍLIOS FINANCEIROS A PESSOAS FÍSICAS	1.500.01.999.000	7.460,80			
3.3.90.91	SENTENÇAS JUDICIAIS	1.500.01.999.000	7.460,80			
3.3.90.91	SENTENÇAS JUDICIAIS	1.660.05.999.000	17.074,48			

PREF MUNICIPAL DE ALEGRETE DO PIAUÍ

R MAXIMIANO RIBEIRO - CNPJ:41522152/0001-31

Anexo 02

Página 16

Orçamento Programa - Exercício de 2025

NATUREZA DA DESPESA POR ORGÃO E UNIDADE

PODER 02 PODER EXECUTIVO						
ORGÃO 05 SECRETARIA DE ASSISTÊNCIA SOCIAL						
UNIDADE 01 FUNDO MUNICIPAL DE ASSISTÊNCIA SOCIAL - FMAS						
Código	Especificação	F.R.-C.A.	Elemento	Modalidade	Grupo	Categoria Econômica
3.3.90.92	DESPESAS DE EXERCÍCIOS ANTERIORES	1.500.01.999.000	164,28			
3.3.90.92	DESPESAS DE EXERCÍCIOS ANTERIORES	1.660.05.999.000	1.478,52			
3.3.90.93	INDENIZAÇÕES E RESTITUIÇÕES	1.500.01.999.000	10.500,00			
3.3.90.93	INDENIZAÇÕES E RESTITUIÇÕES	1.660.05.999.000	10.500,00			
3.3.90.95	INDENIZAÇÕES PELA EXECUÇÃO DE TRABALHOS DE CAMPO	1.500.01.999.000	7.460,80			
3.3.90.96	RESSARCIMENTO DE DESPESAS DE PESSOAL REQUISITADO	1.500.01.999.000	7.460,80			
4.0.00.00	DESPESAS DE CAPITAL					30.596,33
4.0.00.00	DESPESAS DE CAPITAL					69.303,16
4.0.00.00	DESPESAS DE CAPITAL					52.500,00
4.4.00.00	INVESTIMENTOS				152.399,49	
4.4.90.00	APLICAÇÕES DIRETAS			152.399,49		
4.4.90.51	OBRAS E INSTALAÇÕES	1.500.01.999.000	1.642,79			
4.4.90.51	OBRAS E INSTALAÇÕES	1.660.05.999.000	23.596,51			
4.4.90.51	OBRAS E INSTALAÇÕES	1.661.05.999.000	26.250,00			
4.4.90.52	EQUIPAMENTOS E MATERIAL PERMANENTE	1.500.01.999.000	6.571,15			
4.4.90.52	EQUIPAMENTOS E MATERIAL PERMANENTE	1.660.05.999.000	45.706,65			
4.4.90.52	EQUIPAMENTOS E MATERIAL PERMANENTE	1.661.05.999.000	26.250,00			
4.4.90.61	AQUISIÇÃO DE IMÓVEIS	1.500.01.999.000	14.921,59			
4.4.90.92	DESPESAS DE EXERCÍCIOS ANTERIORES	1.500.01.999.000	7.460,80			
TOTAL						1.085.530,60

PREF MUNICIPAL DE ALEGRETE DO PIAUÍ

R MAXIMIANO RIBEIRO - CNPJ:41522152/0001-31

Anexo 02
Página 17

Orçamento Programa - Exercício de 2025

NATUREZA DA DESPESA POR ORGÃO E UNIDADE

PODER 02 PODER EXECUTIVO						
ORGÃO 06 GABINETE DO PREFEITO						
UNIDADE 00 GABINETE DO PREFEITO						
Código	Especificação	F.R.-C.A.	Elemento	Modalidade	Grupo	Categoria Econômica
3.0.00.00	DESPESAS CORRENTES					249.461,52
3.1.00.00	PESSOAL E ENCARGOS SOCIAIS				148.265,88	
3.1.90.00	APLICAÇÕES DIRETAS			148.265,88		
3.1.90.11	VENCIMENTOS E VANTAGENS FIXAS - PESSOAL CIVIL	1.500.01.999.000	148.265,88			
3.3.00.00	OUTRAS DESPESAS CORRENTES				101.195,64	
3.3.90.00	APLICAÇÕES DIRETAS			101.195,64		
3.3.90.14	DIÁRIAS - CIVIL	1.500.01.999.000	30.227,27			
3.3.90.30	MATERIAL DE CONSUMO	1.500.01.999.000	24.970,36			
3.3.90.33	PASSAGENS E DESPESAS COM LOCOMOÇÃO	1.500.01.999.000	2.628,45			
3.3.90.36	OUTROS SERVIÇOS DE TERCEIROS - PESSOA FÍSICA	1.500.01.999.000	13.142,29			
3.3.90.39	OUTROS SERVIÇOS DE TERCEIROS - PESSOA JURÍDICA	1.500.01.999.000	30.227,27			
4.0.00.00	DESPESAS DE CAPITAL					6.571,15
4.4.00.00	INVESTIMENTOS				6.571,15	
4.4.90.00	APLICAÇÕES DIRETAS			6.571,15		
4.4.90.52	EQUIPAMENTOS E MATERIAL PERMANENTE	1.749.06.999.000	6.571,15			
TOTAL						256.032,67

PREF MUNICIPAL DE ALEGRETE DO PIAUÍ

R MAXIMIANO RIBEIRO - CNPJ:41522152/0001-31

Anexo 02
Página 20

Orçamento Programa - Exercício de 2025

NATUREZA DA DESPESA POR ORGÃO E UNIDADE

PODER 02 PODER EXECUTIVO ORGÃO 11 SECRETARIA MUN. DE ADMINISTRAÇÃO FINANCEIRA UNIDADE 00 SECRETARIA MUN. DE ADMINISTRAÇÃO FINANCEIRA						
Código	Especificação	F.R.-C.A.	Elemento	Modalidade	Grupo	Categoria Econômica
3.0.00.00	DESPESAS CORRENTES					175.186,79
3.1.00.00	PESSOAL E ENCARGOS SOCIAIS				76.225,30	
3.1.90.00	APLICAÇÕES DIRETAS			76.225,30		
3.1.90.11	VENCIMENTOS E VANTAGENS FIXAS - PESSOAL CIVIL	1.500.01.999.000	73.596,85			
3.1.90.13	OBRIGAÇÕES PATRONAIS	1.500.01.999.000	2.628,45			
3.2.00.00	JUROS E ENCARGOS DA DÍVIDA				9.199,61	
3.2.90.00	APLICAÇÕES DIRETAS			9.199,61		
3.2.90.21	JUROS SOBRE A DÍVIDA POR CONTRATO	1.500.01.999.000	7.885,38			
3.2.90.22	OUTROS ENCARGOS SOBRE A DÍVIDA POR CONTRATO	1.500.01.999.000	1.314,23			
3.3.00.00	OUTRAS DESPESAS CORRENTES				89.761,88	
3.3.90.00	APLICAÇÕES DIRETAS			89.761,88		
3.3.90.14	DIÁRIAS - CIVIL	1.500.01.999.000	8.279,64			
3.3.90.30	MATERIAL DE CONSUMO	1.500.01.999.000	21.027,68			
3.3.90.36	OUTROS SERVIÇOS DE TERCEIROS - PESSOA FÍSICA	1.500.01.999.000	18.399,21			
3.3.90.39	OUTROS SERVIÇOS DE TERCEIROS - PESSOA JURÍDICA	1.500.01.999.000	42.055,35			
4.0.00.00	DESPESAS DE CAPITAL					52.703,24
4.0.00.00	DESPESAS DE CAPITAL					6.571,15
4.4.00.00	INVESTIMENTOS				13.142,30	
4.4.90.00	APLICAÇÕES DIRETAS			13.142,30		
4.4.90.52	EQUIPAMENTOS E MATERIAL PERMANENTE	1.500.01.999.000	6.571,15			
4.4.90.52	EQUIPAMENTOS E MATERIAL PERMANENTE	1.749.06.999.000	6.571,15			
4.6.00.00	AMORTIZAÇÃO DA DÍVIDA				46.132,09	
4.6.90.00	APLICAÇÕES DIRETAS			46.132,09		
4.6.90.71	PRINCIPAL DA DÍVIDA CONTRATUAL RESGATADO	1.500.01.999.000	46.132,09			
TOTAL						234.461,18

PREF MUNICIPAL DE ALEGRETE DO PIAUÍ

R MAXIMIANO RIBEIRO - CNPJ:41522152/0001-31

Anexo 02

Página 21

Orçamento Programa - Exercício de 2025

NATUREZA DA DESPESA POR ORGÃO E UNIDADE

PODER 02 PODER EXECUTIVO						
ORGÃO 12 FUNDO MUNICIPAL DE CULTURA ESPORTES E LAZER						
UNIDADE 00 FUNDO MUNICIPAL DE CULTURA ESPORTES E LAZER						
Código	Especificação	F.R.-C.A.	Elemento	Modalidade	Grupo	Categoria Econômica
3.0.00.00	DESPESAS CORRENTES					91.733,21
3.3.00.00	OUTRAS DESPESAS CORRENTES				91.733,21	
3.3.90.00	APLICAÇÕES DIRETAS			91.733,21		
3.3.90.30	MATERIAL DE CONSUMO	1.500.01.999.000	5.914,03			
3.3.90.36	OUTROS SERVIÇOS DE TERCEIROS - PESSOA FÍSICA	1.500.01.999.000	44.026,68			
3.3.90.39	OUTROS SERVIÇOS DE TERCEIROS - PESSOA JURÍDICA	1.500.01.999.000	41.792,50			
4.0.00.00	DESPESAS DE CAPITAL					13.142,29
4.0.00.00	DESPESAS DE CAPITAL					26.284,59
4.4.00.00	INVESTIMENTOS				39.426,88	
4.4.90.00	APLICAÇÕES DIRETAS			39.426,88		
4.4.90.51	OBRAS E INSTALAÇÕES	1.500.01.999.000	26.284,59			
4.4.90.51	OBRAS E INSTALAÇÕES	1.749.06.999.000	13.142,29			
TOTAL						131.160,09

PREF MUNICIPAL DE ALEGRETE DO PIAUÍ

R MAXIMIANO RIBEIRO - CNPJ:41522152/0001-31

Anexo 02

Página 22

Orçamento Programa - Exercício de 2025

NATUREZA DA DESPESA POR ORGÃO E UNIDADE

PODER 02 PODER EXECUTIVO						
ORGÃO 14 FUNDO MUNICIPAL DE MEIO-AMBIENTE E RECURSOS HIDRICOS						
UNIDADE 00 FUNDO MUNICIPAL DE MEIO-AMBIENTE E RECURSOS HIDRICOS						
Código	Especificação	F.R.-C.A.	Elemento	Modalidade	Grupo	Categoria Econômica
4.0.00.00	DESPESAS DE CAPITAL					6.571,15
4.0.00.00	DESPESAS DE CAPITAL					32.855,74
4.4.00.00	INVESTIMENTOS				32.855,74	
4.4.90.00	APLICAÇÕES DIRETAS			32.855,74		
4.4.90.51	OBRAS E INSTALAÇÕES	1.500.01.999.000	26.284,59			
4.4.90.51	OBRAS E INSTALAÇÕES	1.749.06.999.000	6.571,15			
4.5.00.00	INVERSÕES FINANCEIRAS				6.571,15	
4.5.90.00	APLICAÇÕES DIRETAS			6.571,15		
4.5.90.61	AQUISIÇÃO DE IMÓVEIS	1.500.01.999.000	6.571,15			
TOTAL						39.426,89

PREF MUNICIPAL DE ALEGRETE DO PIAUÍ

R MAXIMIANO RIBEIRO - CNPJ:41522152/0001-31

Anexo 02

Página 23

Orçamento Programa - Exercício de 2025

NATUREZA DA DESPESA POR ORGÃO E UNIDADE

PODER 02 PODER EXECUTIVO ORGÃO 15 FUNDO MUN. DE PREVIDENCIA SOCIAL- PREV- ALE UNIDADE 01 FUNDO MUN. DE PREVIDENCIA SOCIAL-FINANCEIRO						
Código	Especificação	F.R.-C.A.	Elemento	Modalidade	Grupo	Categoria Econômica
3.0.00.00	DESPESAS CORRENTES					1.561.000,00
3.0.00.00	DESPESAS CORRENTES					131.000,00
3.1.00.00	PESSOAL E ENCARGOS SOCIAIS				1.571.000,00	
3.1.90.00	APLICAÇÕES DIRETAS			1.571.000,00		
3.1.90.01	APOSENTADORIAS DO RPPS, RESERVA REMUNERADA E REFORMAS I	1.801.04.999.000	1.500.000,00			
3.1.90.03	PENSÕES DO RPPS E DO MILITAR	1.801.04.999.000	60.000,00			
3.1.90.11	VENCIMENTOS E VANTAGENS FIXAS - PESSOAL CIVIL	1.802.04.999.000	10.000,00			
3.1.90.13	OBRIGAÇÕES PATRONAIS	1.802.04.999.000	1.000,00			
3.3.00.00	OUTRAS DESPESAS CORRENTES				121.000,00	
3.3.90.00	APLICAÇÕES DIRETAS			121.000,00		
3.3.90.14	DIÁRIAS - CIVIL	.802.04.999.000	2.000,00			
3.3.90.14	DIÁRIAS - CIVIL	1.802.04.999.000	7.000,00			
3.3.90.30	MATERIAL DE CONSUMO	1.802.04.999.000	3.000,00			
3.3.90.33	PASSAGENS E DESPESAS COM LOCOMOÇÃO	.802.04.999.000	1.000,00			
3.3.90.33	PASSAGENS E DESPESAS COM LOCOMOÇÃO	1.802.04.999.000	2.000,00			
3.3.90.35	SERVIÇOS DE CONSULTORIA	1.802.04.999.000	81.000,00			
3.3.90.36	OUTROS SERVIÇOS DE TERCEIROS - PESSOA FÍSICA	1.802.04.999.000	5.000,00			
3.3.90.39	OUTROS SERVIÇOS DE TERCEIROS - PESSOA JURÍDICA	1.802.04.999.000	8.000,00			
3.3.90.40	SERVIÇOS DE TECNOLOGIA DA INFORMAÇÃO E COMUNICAÇÃO - PJ	1.802.04.999.000	10.000,00			
3.3.90.47	OBRIGAÇÕES TRIBUTÁRIAS E CONTRIBUTIVAS	1.802.04.999.000	1.000,00			
3.3.90.86	COMPENSAÇÕES A REGIMES DE PREVIDÊNCIA	1.801.04.999.000	1.000,00			
4.0.00.00	DESPESAS DE CAPITAL					11.000,00
4.4.00.00	INVESTIMENTOS				11.000,00	
4.4.90.00	APLICAÇÕES DIRETAS			11.000,00		
4.4.90.51	OBRAS E INSTALAÇÕES	1.802.04.999.000	1.000,00			
4.4.90.52	EQUIPAMENTOS E MATERIAL PERMANENTE	1.802.04.999.000	10.000,00			
9.0.00.00	RESERVA DE CONTINGÊNCIA					155.000,00
9.9.00.00	RESERVA DE CONTINGÊNCIA				155.000,00	
9.9.99.00	RESERVA DE CONTINGÊNCIA			155.000,00		
9.9.99.99	RESERVA DE CONTINGÊNCIA	1.801.04.999.000	155.000,00			
TOTAL						1.858.000,00

PREF MUNICIPAL DE ALEGRETE DO PIAUÍ

R MAXIMIANO RIBEIRO - CNPJ:41522152/0001-31

Anexo 02
Página 24

Orçamento Programa - Exercício de 2025

NATUREZA DA DESPESA POR ORGÃO E UNIDADE

PODER 02 PODER EXECUTIVO ORGÃO 15 FUNDO MUN. DE PREVIDENCIA SOCIAL- PREV- ALE UNIDADE 02 FUNDO MUN. DE PREVIDENCIA SOCIAL- PREVIDENCIÁRIO						
Código	Especificação	F.R.-C.A.	Elemento	Modalidade	Grupo	Categoria Econômica
3.0.00.00	DESPESAS CORRENTES					169.000,00
3.0.00.00	DESPESAS CORRENTES					113.000,00
3.1.00.00	PESSOAL E ENCARGOS SOCIAIS				168.000,00	
3.1.90.00	APLICAÇÕES DIRETAS			168.000,00		
3.1.90.01	APOSENTADORIAS DO RPPS, RESERVA REMUNERADA E REFORMAS I	1.800.04.999.000	160.000,00			
3.1.90.03	PENSÕES DO RPPS E DO MILITAR	1.800.04.999.000	8.000,00			
3.3.00.00	OUTRAS DESPESAS CORRENTES				114.000,00	
3.3.90.00	APLICAÇÕES DIRETAS			114.000,00		
3.3.90.14	DIÁRIAS - CIVIL	.802.04.999.000	2.000,00			
3.3.90.14	DIÁRIAS - CIVIL	1.802.04.999.000	4.000,00			
3.3.90.30	MATERIAL DE CONSUMO	1.802.04.999.000	2.000,00			
3.3.90.33	PASSAGENS E DESPESAS COM LOCOMOÇÃO	.802.04.999.000	2.000,00			
3.3.90.35	SERVIÇOS DE CONSULTORIA	1.802.04.999.000	80.000,00			
3.3.90.36	OUTROS SERVIÇOS DE TERCEIROS - PESSOA FÍSICA	1.802.04.999.000	5.000,00			
3.3.90.39	OUTROS SERVIÇOS DE TERCEIROS - PESSOA JURÍDICA	.802.04.999.000	3.000,00			
3.3.90.39	OUTROS SERVIÇOS DE TERCEIROS - PESSOA JURÍDICA	1.802.04.999.000	8.000,00			
3.3.90.40	SERVIÇOS DE TECNOLOGIA DA INFORMAÇÃO E COMUNICAÇÃO - PJ	1.802.04.999.000	5.000,00			
3.3.90.47	OBRIGAÇÕES TRIBUTÁRIAS E CONTRIBUTIVAS	1.802.04.999.000	2.000,00			
3.3.90.86	COMPENSAÇÕES A REGIMES DE PREVIDÊNCIA	1.800.04.999.000	1.000,00			
4.0.00.00	DESPESAS DE CAPITAL					6.000,00
4.4.00.00	INVESTIMENTOS				6.000,00	
4.4.90.00	APLICAÇÕES DIRETAS			6.000,00		
4.4.90.51	OBRAS E INSTALAÇÕES	1.802.04.999.000	1.000,00			
4.4.90.52	EQUIPAMENTOS E MATERIAL PERMANENTE	1.802.04.999.000	5.000,00			
9.0.00.00	RESERVA DE CONTINGÊNCIA					561.500,00
9.9.00.00	RESERVA DE CONTINGÊNCIA				561.500,00	
9.9.99.00	RESERVA DE CONTINGÊNCIA			561.500,00		
9.9.99.99	RESERVA DE CONTINGÊNCIA	1.800.04.999.000	561.500,00			
TOTAL						849.500,00

PREF MUNICIPAL DE ALEGRETE DO PIAUÍ

R MAXIMIANO RIBEIRO - CNPJ:41522152/0001-31

Anexo 02
Página 25

Orçamento Programa - Exercício de 2025

NATUREZA DA DESPESA POR ORGÃO E UNIDADE

PODER 02 PODER EXECUTIVO						
ORGÃO 16 CONTROLADORIA GERAL DO MUNICÍPIO						
UNIDADE 00 CONTROLADORIA GERAL DO MUNICÍPIO						
Código	Especificação	F.R.-C.A.	Elemento	Modalidade	Grupo	Categoria Econômica
3.0.00.00	DESPESAS CORRENTES					86.344,87
3.1.00.00	PESSOAL E ENCARGOS SOCIAIS				31.541,51	
3.1.90.00	APLICAÇÕES DIRETAS			31.541,51		
3.1.90.11	VENCIMENTOS E VANTAGENS FIXAS - PESSOAL CIVIL	1.500.01.999.000	31.541,51			
3.3.00.00	OUTRAS DESPESAS CORRENTES				54.803,36	
3.3.90.00	APLICAÇÕES DIRETAS			54.803,36		
3.3.90.14	DIÁRIAS - CIVIL	1.500.01.999.000	7.885,38			
3.3.90.30	MATERIAL DE CONSUMO	1.500.01.999.000	17.084,98			
3.3.90.36	OUTROS SERVIÇOS DE TERCEIROS - PESSOA FÍSICA	1.500.01.999.000	15.113,64			
3.3.90.39	OUTROS SERVIÇOS DE TERCEIROS - PESSOA JURÍDICA	1.500.01.999.000	14.719,36			
4.0.00.00	DESPESAS DE CAPITAL					6.571,15
4.0.00.00	DESPESAS DE CAPITAL					6.571,15
4.4.00.00	INVESTIMENTOS				13.142,30	
4.4.90.00	APLICAÇÕES DIRETAS			13.142,30		
4.4.90.52	EQUIPAMENTOS E MATERIAL PERMANENTE	1.500.01.999.000	6.571,15			
4.4.90.52	EQUIPAMENTOS E MATERIAL PERMANENTE	1.749.06.999.000	6.571,15			
TOTAL						99.487,17

PREF MUNICIPAL DE ALEGRETE DO PIAUÍ

R MAXIMIANO RIBEIRO - CNPJ:41522152/0001-31

Anexo 02
Página 26

Orçamento Programa - Exercício de 2025

NATUREZA DA DESPESA POR ORGÃO E UNIDADE

PODER 02 PODER EXECUTIVO						
ORGÃO 17 SECRETARIA MUN. DE ESTRADAS E RODAGENS						
UNIDADE 00 SECRETARIA MUN. DE ESTRADAS E RODAGENS						
Código	Especificação	F.R.-C.A.	Elemento	Modalidade	Grupo	Categoria Econômica
3.0.00.00	DESPESAS CORRENTES					127.973,12
3.0.00.00	DESPESAS CORRENTES					101.433,15
3.1.00.00	PESSOAL E ENCARGOS SOCIAIS				15.770,75	
3.1.90.00	APLICAÇÕES DIRETAS			15.770,75		
3.1.90.11	VENCIMENTOS E VANTAGENS FIXAS - PESSOAL CIVIL	1.500.01.999.000	15.770,75			
3.3.00.00	OUTRAS DESPESAS CORRENTES				213.635,52	
3.3.90.00	APLICAÇÕES DIRETAS			213.635,52		
3.3.90.14	DIÁRIAS - CIVIL	1.500.01.999.000	4.468,38			
3.3.90.14	DIÁRIAS - CIVIL	1.700.06.999.000	25.358,28			
3.3.90.30	MATERIAL DE CONSUMO	1.500.01.999.000	4.599,80			
3.3.90.30	MATERIAL DE CONSUMO	1.700.06.999.000	25.358,27			
3.3.90.36	OUTROS SERVIÇOS DE TERCEIROS - PESSOA FÍSICA	1.500.01.999.000	47.542,29			
3.3.90.36	OUTROS SERVIÇOS DE TERCEIROS - PESSOA FÍSICA	1.700.06.999.000	25.358,33			
3.3.90.39	OUTROS SERVIÇOS DE TERCEIROS - PESSOA JURÍDICA	1.500.01.999.000	55.591,90			
3.3.90.39	OUTROS SERVIÇOS DE TERCEIROS - PESSOA JURÍDICA	1.700.06.999.000	25.358,27			
4.0.00.00	DESPESAS DE CAPITAL					13.142,29
4.0.00.00	DESPESAS DE CAPITAL					50.716,54
4.0.00.00	DESPESAS DE CAPITAL					26.284,59
4.4.00.00	INVESTIMENTOS				90.143,42	
4.4.90.00	APLICAÇÕES DIRETAS			90.143,42		
4.4.90.51	OBRAS E INSTALAÇÕES	1.500.01.999.000	26.284,59			
4.4.90.51	OBRAS E INSTALAÇÕES	1.700.06.999.000	25.358,27			
4.4.90.51	OBRAS E INSTALAÇÕES	1.749.06.999.000	13.142,29			
4.4.90.52	EQUIPAMENTOS E MATERIAL PERMANENTE	1.700.06.999.000	25.358,27			
TOTAL						319.549,69

PREF MUNICIPAL DE ALEGRETE DO PIAUÍ

R MAXIMIANO RIBEIRO - CNPJ:41522152/0001-31

Anexo 02

Página 27

Orçamento Programa - Exercício de 2025

NATUREZA DA DESPESA POR ORGÃO E UNIDADE

PODER 02 PODER EXECUTIVO						
ORGÃO 19 FUNDO MUNICIPAL DE APOIO A CULTURA						
UNIDADE 00 FUNDO MUNICIPAL DE APOIO A CULTURA						
Código	Especificação	F.R.-C.A.	Elemento	Modalidade	Grupo	Categoria Econômica
3.0.00.00	DESPESAS CORRENTES					55.702,50
3.3.00.00	OUTRAS DESPESAS CORRENTES				55.702,50	
3.3.90.00	APLICAÇÕES DIRETAS			55.702,50		
3.3.90.31	PREMIAÇÕES CULTURAIS, ARTÍSTICAS, CIENTÍFICAS, DESPORTIVAS E	1.715.06.999.056	51.849,00			
3.3.90.36	OUTROS SERVIÇOS DE TERCEIROS - PESSOA FÍSICA	1.715.06.999.056	3.853,50			
4.0.00.00	DESPESAS DE CAPITAL					7.675,50
4.4.00.00	INVESTIMENTOS				7.675,50	
4.4.90.00	APLICAÇÕES DIRETAS			7.675,50		
4.4.90.52	EQUIPAMENTOS E MATERIAL PERMANENTE	1.715.06.999.056	7.675,50			
TOTAL						63.378,00

PREF MUNICIPAL DE ALEGRETE DO PIAUÍ

R MAXIMIANO RIBEIRO - CNPJ:41522152/0001-31

Anexo 02
Página 30

Orçamento Programa - Exercício de 2025

NATUREZA DA DESPESA POR ORGÃO E UNIDADE

PODER 90 RESERVA DE CONTINGÊNCIA						
ORGÃO 99 RESERVA DE CONTINGENCIA						
UNIDADE 00 RESERVA DE CONTINGENCIA						
Código	Especificação	F.R.-C.A.	Elemento	Modalidade	Grupo	Categoria Econômica
9.0.00.00	RESERVA DE CONTINGÊNCIA					13.142,29
9.0.00.00	RESERVA DE CONTINGÊNCIA					39.426,88
9.9.00.00	RESERVA DE CONTINGÊNCIA				52.569,17	
9.9.99.00	RESERVA DE CONTINGÊNCIA			52.569,17		
9.9.99.99	RESERVA DE CONTINGÊNCIA	1.500.01.999.000	39.426,88			
9.9.99.99	RESERVA DE CONTINGÊNCIA	1.749.06.999.000	13.142,29			
TOTAL						52.569,17
TOTAL GERAL						44.673.000,00

MARIA LILIAN DE
ALENCAR:339932
97334

Assinado de forma digital por
MARIA LILIAN DE
ALENCAR:33993297334
Dados: 2024.09.12 14:03:31
-03'00'

MARIA LILIAN DE ALENCAR
PREFEITA MUNICIPAL
339.932.973-34

MARVIO MARCONI
DE SIQUEIRA
NUNES:72674350334

Assinado de forma digital por
MARVIO MARCONI DE
SIQUEIRA NUNES:72674350334
Dados: 2024.09.12 14:02:57
-03'00'

MÁRVIO MARCONI DE SIQUEIRA NUNES
CONTADOR CRCPI N° 145/O
726.743.503-34

PREF MUNICIPAL DE ALEGRETE DO PIAUÍ

R MAXIMIANO RIBEIRO - CNPJ:41522152/0001-31

Orçamento Programa - Exercício de 2025

Anexo 06

Página 1

PROGRAMA DE TRABALHO

(Inc.II, § 2º, Art.2º)

01 PODER LEGISLATIVO					
01 CÂMARA MUNICIPAL					
Código	Especificação	Operação Especial	Projetos	Atividades	T o t a l
01	Legislativa		63.000,00	1.212.200,00	1.275.200,00
01	031 Ação Legislativa		63.000,00	1.212.200,00	1.275.200,00
01	031 0001 PROCESSO LEGISLATIVO		63.000,00	1.212.200,00	1.275.200,00
01.031.0001.1002.0000	Construção, ampl. ou reforma do prédio da Câmara Municipal		63.000,00		63.000,00
01.031.0001.2001.0000	MANUTENÇÃO E FUNCIONAMENTO DA CÂMARA MUNICIPAL			1.212.200,00	1.212.200,00
TOTAL		0,00	63.000,00	1.212.200,00	1.275.200,00

PREF MUNICIPAL DE ALEGRETE DO PIAUÍ

R MAXIMIANO RIBEIRO - CNPJ:41522152/0001-31

Orçamento Programa - Exercício de 2025

Anexo 06

Página 2

PROGRAMA DE TRABALHO

(Inc.II, § 2º, Art.2º)

02 PODER EXECUTIVO					
01 SECRETARIA MUN. DE ADMINISTRAÇÃO GERAL					
Código	Especificação	Operação Especial	Projetos	Atividades	T o t a l
04	Administração		1.812.524,08	1.912.260,90	3.724.784,98
04	122 Administração Geral		1.478.486,37	1.912.260,90	3.390.747,27
04	122 0005 GESTÃO ADMISTRATIVA		1.478.486,37	1.872.309,02	3.350.795,39
04.122.0005.1041.0000	Encargos com o regime Geral de Previdência		105.663,36		105.663,36
04.122.0005.1045.0000	CONSTRUÇÃO E REFORMA DE IMÓVEIS DA ADMINISTRAÇÃO		68.878,75		68.878,75
04.122.0005.1046.0000	CONTRUÇÃO DA SEDE DA PREFEITURA MUNICIPAL		1.231.661,63		1.231.661,63
04.122.0005.1209.0000	AQUISIÇÃO DE EQUIPAMENTOS E MATERIAL PERMANENTE		72.282,63		72.282,63
04.122.0005.2040.0000	MANUTENÇÃO DA SEC. DE ADMINISTRAÇÃO			1.752.374,68	1.752.374,68
04.122.0005.2122.0000	Serviços Administrativos			119.934,34	119.934,34
04	122 0009 CONTROLE FINANCEIRO			39.951,88	39.951,88
04.122.0009.2040.0000	MANUTENÇÃO DA SEC. DE ADMINISTRAÇÃO			39.951,88	39.951,88
04	752 Energia Elétrica		334.037,71		334.037,71
04	752 0005 GESTÃO ADMISTRATIVA		334.037,71		334.037,71
04.752.0005.1321.0000	MANUTENÇÃO DESTINADA COM ENERGIA ELÉTRICA		334.037,71		334.037,71
06	Segurança Pública			80.399,91	80.399,91
06	182 Defesa Civil			80.399,91	80.399,91
06	182 0011 POLICIAMENTO COMUNITÁRIO			80.399,91	80.399,91
06.182.0011.2100.0000	Encargos com segurança pública			80.399,91	80.399,91
TOTAL		0,00	1.812.524,08	1.992.660,81	3.805.184,89

PREF MUNICIPAL DE ALEGRETE DO PIAUÍ

R MAXIMIANO RIBEIRO - CNPJ:41522152/0001-31

Orçamento Programa - Exercício de 2025

Anexo 06

Página 3

PROGRAMA DE TRABALHO

(Inc.II, § 2º, Art.2º)

02 PODER EXECUTIVO					
02 SECRETARIA MUNICIPAL DE CULTURA ESPORTES E LAZER					
Código	Especificação	Operação Especial	Projetos	Atividades	T o t a l
27	Desporto e Lazer		52.963,44	204.566,72	257.530,16
27	812 Desporto Comunitário		52.963,44	204.566,72	257.530,16
27	812 0073 INCENTIVO AO ESPORTE AMADOR		52.963,44	204.566,72	257.530,16
27.812.0073.1209.0000	AQUISIÇÃO DE EQUIPAMENTOS E MATERIAL PERMANENTE		26.284,58		26.284,58
27.812.0073.1651.0000	Construção, ampl. e ref. de campos de futebol		26.678,86		26.678,86
27.812.0073.2650.0000	Manuntenção das atividaes esportivas			204.566,72	204.566,72
TOTAL		0,00	52.963,44	204.566,72	257.530,16

PREF MUNICIPAL DE ALEGRETE DO PIAUÍ

R MAXIMIANO RIBEIRO - CNPJ:41522152/0001-31

Orçamento Programa - Exercício de 2025

Anexo 06

Página 4

PROGRAMA DE TRABALHO

(Inc.II, § 2º, Art.2º)

02 PODER EXECUTIVO					
03 SECRETARIA MUNICIPAL DE EDUCAÇÃO					
Código	Especificação	Operação Especial	Projetos	Atividades	T o t a l
12	Educação		12.813.301,76	16.317.632,47	29.130.934,23
12	361 Ensino Fundamental		6.480.446,00	12.213.603,43	18.694.049,43
12	361 0030 GESTÃO E EXPANSÃO DO ENSINO FUNDAMENTAL		6.448.946,00	11.399.543,99	17.848.489,99
12.361.0030.1200.0000	CONSTRUÇÃO E REFORMA DE IMÓVEIS DA EDUCAÇÃO		78.853,74		78.853,74
12.361.0030.1209.0000	AQUISIÇÃO DE EQUIPAMENTOS E MATERIAL PERMANENTE		70.092,26		70.092,26
12.361.0030.2201.0000	Remuner. do Magistério-ensino fundamental-70% FUNDEB			3.439.968,16	3.439.968,16
12.361.0030.2202.0000	MANUT. DA SEC. MUNICIPAL DE EDUCAÇÃO			2.541.533,84	2.541.533,84
12.361.0030.2203.0000	Renut. e desenv. do ensino fundamental-30% FUNDEB			658.653,12	658.653,12
12.361.0030.2204.0000	MANUT. DA SEC. MUNICIPAL DE EDUCAÇÃO - OUTROS			4.660.821,65	4.660.821,65
12.361.0030.2654.0000	AÇÕES DE APOIO A UAB - UNIV. ABERTA DO BRASIL			98.567,22	98.567,22
12.361.0030.2657.0000	MANUTENÇÃO DE RECURSOS PARA PRECATÓRIOS DO FUNDEF		6.300.000,00		6.300.000,00
12	361 0032 PROGRAMAS ESPECIAIS DE EDUCAÇÃO			814.059,44	814.059,44
12.361.0032.2240.0000	Ações do programa Nac. de Alim. Escolar-PNAE			126.060,27	126.060,27
12.361.0032.2241.0000	Ações do programa Dinheiro Dir. na Escola-PDDE			274.673,96	274.673,96
12.361.0032.2246.0000	Ações do Programa Salário Educação-QSE			272.045,54	272.045,54
12.361.0032.2248.0000	Ações do Programa PNATE			141.279,67	141.279,67
12	361 0052 PROGRAMA ESTADUAL DE TRANSPORTE ESCOLAR		31.500,00		31.500,00
12.361.0052.2524.0000	PROETE - PROGRAMA ESTADUAL DE TRANSPORTE ESCOLAR		31.500,00		31.500,00
12	365 Educação Infantil		6.332.855,76	3.583.189,90	9.916.045,66
12	365 0035 GESTÃO E EXPANSÃO DO ENSINO INFANTIL		32.855,76	3.236.689,90	3.269.545,66
12.365.0035.1260.0000	Const. Ampl. Ref. e Equip. de Escolar do Ens. Infantil e Creches		32.855,76		32.855,76
12.365.0035.2202.0000	MANUT. DA SEC. MUNICIPAL DE EDUCAÇÃO			1.969.939,37	1.969.939,37
12.365.0035.2260.0000	Manutenção das escolas e creches do ensino infantil			191.220,40	191.220,40
12.365.0035.2262.0000	Remun. do magistério-ensino infantil-70% FUNDEB			711.436,69	711.436,69
12.365.0035.2263.0000	Manut. e desenvolvimento do ensino infantil-30% FUNDEB			364.093,44	364.093,44
12	365 0042 MANUTENÇÃO DO ENSINO INFANTIL		6.300.000,00	346.500,00	6.646.500,00
12.365.0042.2262.0000	Remun. do magistério-ensino infantil-70% FUNDEB			80.850,00	80.850,00
12.365.0042.2263.0000	Manut. e desenvolvimento do ensino infantil-30% FUNDEB			265.650,00	265.650,00
12.365.0042.2657.0000	MANUTENÇÃO DE RECURSOS PARA PRECATÓRIOS DO FUNDEF		6.300.000,00		6.300.000,00
12	366 Educação de Jovens e Adultos			520.839,14	520.839,14
12	366 0033 PROGRAMA DE ENSINO A TRAB. JOVENS E ADULTOS			520.839,14	520.839,14
12.366.0033.2257.0000	PROEJA-Rem. do magistério-70% FUNDEB			435.751,57	435.751,57
12.366.0033.2258.0000	PROEJA-Manut. e desenvolvimento do ensino-30% FUNDEB			85.087,57	85.087,57
TOTAL		0,00	12.813.301,76	16.317.632,47	29.130.934,23

PREF MUNICIPAL DE ALEGRETE DO PIAUÍ

R MAXIMIANO RIBEIRO - CNPJ:41522152/0001-31

Orçamento Programa - Exercício de 2025

Anexo 06

Página 5

PROGRAMA DE TRABALHO

(Inc.II, § 2º, Art.2º)

02 PODER EXECUTIVO					
04 SECRETARIA DE SAÚDE					
Código	Especificação	Operação Especial	Projetos	Atividades	T o t a l
10	Saúde		883.938,53	3.100.564,69	3.984.503,22
10	301 Atenção Básica		883.938,53	3.100.564,69	3.984.503,22
10	301 0009 CONTROLE FINANCEIRO			13.142,29	13.142,29
10.301.0009.2081.0000	MANUTENÇÃO DA SEC. MUNICIPAL DE ADM. FINANCEIRA			13.142,29	13.142,29
10	301 0020 GESTÃO E EXPANSÃO DO SISTEMA DE SAÚDE		423.958,25	1.652.647,52	2.076.605,77
10.301.0020.1160.0000	Construção, ampl. e recuperação de unidades de saúde		103.817,20		103.817,20
10.301.0020.1162.0000	Transporte de pessoas carentes		31.638,37		31.638,37
10.301.0020.1167.0000	Aquisição de equipamentos para a área de saúde		66.288,36		66.288,36
10.301.0020.1169.0000	Aquisição de Imóveis		62.425,92		62.425,92
10.301.0020.1170.0000	Aquisição de veículos para o setor de saúde		105.138,36		105.138,36
10.301.0020.1609.0000	MANUTENÇÃO COM O COFINANCIAMENTO		54.650,04		54.650,04
10.301.0020.2160.0000	Manutenção do Fundo Municipal de Saúde			1.171.082,01	1.171.082,01
10.301.0020.2652.0000	Manutenção de postos de saúde			370.513,15	370.513,15
10.301.0020.2653.0000	Manutenção dos veículos do setor de saúde			111.052,36	111.052,36
10	301 0025 PROGRAMAS ESPECIAIS DE SAÚDE			1.434.774,88	1.434.774,88
10.301.0025.2181.0000	Ações do SUS/PAB-Parte Fixa			247.075,13	247.075,13
10.301.0025.2182.0000	Ações de Vigilância Sanitária			130.811,50	130.811,50
10.301.0025.2184.0000	Ações de Assistência Farmacêutica Básica			34.169,96	34.169,96
10.301.0025.2185.0000	Ações do Progr. de Ag. Comunitários de Saúde-PACS			259.286,37	259.286,37
10.301.0025.2186.0000	Ações do Programa de Saúde da Família-PSF			414.636,59	414.636,59
10.301.0025.2187.0000	Ações do PMAQ			46.642,03	46.642,03
10.301.0025.2188.0000	Ações do Programa de Incentivo à Saúde Bucal			212.409,80	212.409,80
10.301.0025.2655.0000	COMBATE E ENFRENTAMENTO AO COVID-19			89.743,50	89.743,50
10	301 0055 GESTÃO DAS ATIVIDADES DE ABASTECIMENTO		328.557,35		328.557,35
10.301.0055.1166.0000	ABASTECIMENTO DE AGUA EM COMUNIDADES RURAIS		328.557,35		328.557,35
10	301 0071 ACOES DE EDUCACAO EM SAUDE AMBIENTAL		131.422,93		131.422,93
10.301.0071.1168.0000	ENFRENTAMENTO AO VETOR (AEDES AEGYPTI)		131.422,93		131.422,93
TOTAL		0,00	883.938,53	3.100.564,69	3.984.503,22

PREF MUNICIPAL DE ALEGRETE DO PIAUÍ

R MAXIMIANO RIBEIRO - CNPJ:41522152/0001-31

Orçamento Programa - Exercício de 2025

Anexo 06

Página 6

PROGRAMA DE TRABALHO

(Inc.II, § 2º, Art.2º)

02 PODER EXECUTIVO					
05 SECRETARIA DE ASSISTÊNCIA SOCIAL					
Código	Especificação	Operação Especial	Projetos	Atividades	T o t a l
08	Assistência Social		96.818,92	988.711,68	1.085.530,60
08	122 Administração Geral			398.570,46	398.570,46
08	122 0016 AÇÃO COMUNITÁRIA GERAL			398.570,46	398.570,46
08.122.0016.2142.0000	ÍNDICE DE GESTÃO DESCENTRALIZADA DO BOLSA FAMÍLIA - IGDBF			39.448,68	39.448,68
08.122.0016.2150.0000	MANUTENÇÃO DO FUNDO MUNICIPAL DE ASSIST. SOCIAL			340.925,86	340.925,86
08.122.0016.2155.0000	ÍNDICE DE GESTÃO DESCENTRALIZADA - IGD/SUAS			18.195,92	18.195,92
08	244 Assistência Comunitária		96.818,92	590.141,22	686.960,14
08	244 0016 AÇÃO COMUNITÁRIA GERAL		96.818,92	590.141,22	686.960,14
08.244.0016.1656.0000	PROGRAMA PRIMEIRA INFANCIA NO SUAS - CRIANÇA FELIZ		96.818,92		96.818,92
08.244.0016.2125.0000	SERVIÇO DE CONVIVÊNCIA E FORTALECIMENTO DE VÍNCULOS - SCFV			134.065,26	134.065,26
08.244.0016.2150.0000	MANUTENÇÃO DO FUNDO MUNICIPAL DE ASSIST. SOCIAL			380.376,31	380.376,31
08.244.0016.2152.0000	PISO BÁSICO FIXO - PBF1			75.699,65	75.699,65
TOTAL		0,00	96.818,92	988.711,68	1.085.530,60

PREF MUNICIPAL DE ALEGRETE DO PIAUÍ

R MAXIMIANO RIBEIRO - CNPJ:41522152/0001-31

Orçamento Programa - Exercício de 2025

Anexo 06

Página 7

PROGRAMA DE TRABALHO

(Inc.II, § 2º, Art.2º)

02 PODER EXECUTIVO					
06 GABINETE DO PREFEITO					
Código	Especificação	Operação Especial	Projetos	Atividades	T o t a l
04	Administração		6.571,15	249.461,52	256.032,67
04	122 Administração Geral		6.571,15	249.461,52	256.032,67
04	122 0005 GESTÃO ADMISTRATIVA		6.571,15	249.461,52	256.032,67
04.122.0005.1209.0000	AQUISIÇÃO DE EQUIPAMENTOS E MATERIAL PERMANENTE		6.571,15		6.571,15
04.122.0005.2041.0000	Manutenção do Gabinete do Prefeito			249.461,52	249.461,52
TOTAL		0,00	6.571,15	249.461,52	256.032,67

PREF MUNICIPAL DE ALEGRETE DO PIAUÍ

R MAXIMIANO RIBEIRO - CNPJ:41522152/0001-31

Orçamento Programa - Exercício de 2025

Anexo 06

Página 8

PROGRAMA DE TRABALHO

(Inc.II, § 2º, Art.2º)

02 PODER EXECUTIVO					
07 SECRETARIA MUN. DE AGRICULTURA E ABASTECIMENTO					
Código	Especificação	Operação Especial	Projetos	Atividades	T o t a l
20	Agricultura		254.237,69	261.925,90	516.163,59
20	606 Extensão Rural		254.237,69	261.925,90	516.163,59
20	606 0060 DESENVOLVIMENTO AGRÁRIO		254.237,69	261.925,90	516.163,59
20.606.0060.1209.0000	AQUISIÇÃO DE EQUIPAMENTOS E MATERIAL PERMANENTE		26.284,58		26.284,58
20.606.0060.1521.0000	Assistência a Associações e Cooperativas		123.471,87		123.471,87
20.606.0060.1522.0000	Apoio ao Seguro-Safra		19.713,45		19.713,45
20.606.0060.1524.0000	MANUTENÇÃO NA AGRICULTURA E ABASTECIMENTO		39.426,88		39.426,88
20.606.0060.1527.0000	Manuntenção do sistema de abastecimento d'água		45.340,91		45.340,91
20.606.0060.2520.0000	Manuntenção da Sec. Municipal de Agricultura			108.818,19	108.818,19
20.606.0060.2522.0000	Manuntenção dos poços tubulares			123.537,55	123.537,55
20.606.0060.2523.0000	Assistencia ao pequeno produtor rural			29.570,16	29.570,16
TOTAL		0,00	254.237,69	261.925,90	516.163,59

PREF MUNICIPAL DE ALEGRETE DO PIAUÍ

R MAXIMIANO RIBEIRO - CNPJ:41522152/0001-31

Orçamento Programa - Exercício de 2025

Anexo 06

Página 9

PROGRAMA DE TRABALHO

(Inc.II, § 2º, Art.2º)

02		PODER EXECUTIVO			
08		SECRETARIA MUN. DE OBRAS E URBANISMO			
Código	Especificação	Operação Especial	Projetos	Atividades	T o t a l
15	Urbanismo		175.436,73	328.951,66	504.388,39
15	451	Infra-Estrutura Urbana	175.436,73	328.951,66	504.388,39
15	451	0040 AÇÕES DE UTILIDADE PÚBLICA	175.436,73	328.951,66	504.388,39
15.451.0040.1209.0000	AQUISIÇÃO DE EQUIPAMENTOS E MATERIAL PERMANENTE		26.284,58		26.284,58
15.451.0040.1320.0000	CONST. E REFORMAS NA ÁREA DE OBRAS E URBANIZAÇÃO		138.638,32		138.638,32
15.451.0040.1325.0000	Projetos especiais de urbanização		10.513,83		10.513,83
15.451.0040.2320.0000	Manutenção da Sec. Municipal de Obras e Urbanismo			206.728,31	206.728,31
15.451.0040.2321.0000	Manuntenção da limpeza pública			122.223,35	122.223,35
TOTAL		0,00	175.436,73	328.951,66	504.388,39

PREF MUNICIPAL DE ALEGRETE DO PIAUÍ

R MAXIMIANO RIBEIRO - CNPJ:41522152/0001-31

Orçamento Programa - Exercício de 2025

Anexo 06

Página 10

PROGRAMA DE TRABALHO

(Inc.II, § 2º, Art.2º)

02 PODER EXECUTIVO					
11 SECRETARIA MUN. DE ADMINISTRAÇÃO FINANCEIRA					
Código	Especificação	Operação Especial	Projetos	Atividades	T o t a l
04	Administração			180.443,71	180.443,71
04	123 Administração Financeira			180.443,71	180.443,71
04	123 0009 CONTROLE FINANCEIRO			180.443,71	180.443,71
04.123.0009.2081.0000	MANUTENÇÃO DA SEC. MUNICIPAL DE ADM. FINANCEIRA			180.443,71	180.443,71
28	Encargos Especiais			54.017,47	54.017,47
28	843 Serviço da Dívida Interna			54.017,47	54.017,47
28	843 0009 CONTROLE FINANCEIRO			54.017,47	54.017,47
28.843.0009.2081.0000	MANUTENÇÃO DA SEC. MUNICIPAL DE ADM. FINANCEIRA			54.017,47	54.017,47
TOTAL		0,00	0,00	234.461,18	234.461,18

PREF MUNICIPAL DE ALEGRETE DO PIAUÍ

R MAXIMIANO RIBEIRO - CNPJ:41522152/0001-31

Orçamento Programa - Exercício de 2025

Anexo 06

Página 11

PROGRAMA DE TRABALHO

(Inc.II, § 2º, Art.2º)

02 PODER EXECUTIVO					
12 FUNDO MUNICIPAL DE CULTURA ESPORTES E LAZER					
Código	Especificação	Operação Especial	Projetos	Atividades	T o t a l
13	Cultura		13.142,29	91.733,21	104.875,50
13	392 Difusão Cultural		13.142,29	91.733,21	104.875,50
13	392 0038 APOIO ESTÍMULO ÀS ATIVIDADES CULTURAIS		13.142,29	91.733,21	104.875,50
13.392.0038.1291.0000	CONSTRUÇÃO E REFORMA EM ESPAÇOS DE ESPORTE, CULTURA E LAZER		13.142,29		13.142,29
13.392.0038.2290.0000	Promoção de Festas Populares			82.796,45	82.796,45
13.392.0038.2291.0000	Revitalização de grupos folclóricos			8.936,76	8.936,76
27	Desporto e Lazer		26.284,59		26.284,59
27	392 Difusão Cultural		26.284,59		26.284,59
27	392 0038 APOIO ESTÍMULO ÀS ATIVIDADES CULTURAIS		26.284,59		26.284,59
27.392.0038.1291.0000	CONSTRUÇÃO E REFORMA EM ESPAÇOS DE ESPORTE, CULTURA E LAZER		26.284,59		26.284,59
TOTAL		0,00	39.426,88	91.733,21	131.160,09

PREF MUNICIPAL DE ALEGRETE DO PIAUÍ

R MAXIMIANO RIBEIRO - CNPJ:41522152/0001-31

Orçamento Programa - Exercício de 2025

Anexo 06

Página 12

PROGRAMA DE TRABALHO

(Inc.II, § 2º, Art.2º)

02		PODER EXECUTIVO			
14		FUNDO MUNICIPAL DE MEIO-AMBIENTE E RECURSOS HIDRICOS			
Código	Especificação	Operação Especial	Projetos	Atividades	T o t a l
17	Saneamento		39.426,89		39.426,89
17	512 Saneamento Básico Urbano		39.426,89		39.426,89
17	512 0051 AÇÕES DE SANEAMENTO BÁSICO URBANO		39.426,89		39.426,89
17.512.0051.1453.0000	MANUTENÇÃO DO MEIO-AMBIENTE E RECURSOS HIDRICOS		39.426,89		39.426,89
TOTAL		0,00	39.426,89	0,00	39.426,89

PREF MUNICIPAL DE ALEGRETE DO PIAUÍ

R MAXIMIANO RIBEIRO - CNPJ:41522152/0001-31

Orçamento Programa - Exercício de 2025

Anexo 06

Página 13

PROGRAMA DE TRABALHO

(Inc.II, § 2º, Art.2º)

02 PODER EXECUTIVO					
15 FUNDO MUN. DE PREVIDENCIA SOCIAL- PREV- ALE					
Código	Especificação	Operação Especial	Projetos	Atividades	T o t a l
09	Previdência Social			1.991.000,00	1.991.000,00
09	272 Previdência do Regime Estatutário			1.991.000,00	1.991.000,00
09	272 0021 GESTÃO DA PREVIDÊNCIA ESTATUTÁRIA			1.991.000,00	1.991.000,00
09.272.0021.2122.0000	Serviços Administrativos			251.000,00	251.000,00
09.272.0021.2123.0000	Benefícios Previdenciários			1.730.000,00	1.730.000,00
09.272.0021.3082.0000	Qualificação e Capacitação junto ao Pró - Gestão			3.000,00	3.000,00
09.272.0021.3083.0000	Qualificação e Capacitação junto ao Pró - Gestão			7.000,00	7.000,00
99	Reserva de Contingência			716.500,00	716.500,00
99	997 Previdência do Regime Estatutário			716.500,00	716.500,00
99	997 0021 GESTÃO DA PREVIDÊNCIA ESTATUTÁRIA			716.500,00	716.500,00
99.997.0021.2124.0000	Reserva do Regime de Previdência			716.500,00	716.500,00
TOTAL		0,00	0,00	2.707.500,00	2.707.500,00

PREF MUNICIPAL DE ALEGRETE DO PIAUÍ

R MAXIMIANO RIBEIRO - CNPJ:41522152/0001-31

Orçamento Programa - Exercício de 2025

Anexo 06

Página 14

PROGRAMA DE TRABALHO

(Inc.II, § 2º, Art.2º)

02 PODER EXECUTIVO					
16 CONTROLADORIA GERAL DO MUNICÍPIO					
Código	Especificação	Operação Especial	Projetos	Atividades	T o t a l
04	Administração			99.487,17	99.487,17
04	124 Controle Interno			99.487,17	99.487,17
04	124 0010 CONTROLE INTERNO			99.487,17	99.487,17
04.124.0010.3080.0000	Funcionamento da Controladoria Geral do Município			99.487,17	99.487,17
TOTAL		0,00	0,00	99.487,17	99.487,17

PREF MUNICIPAL DE ALEGRETE DO PIAUÍ

R MAXIMIANO RIBEIRO - CNPJ:41522152/0001-31

Orçamento Programa - Exercício de 2025

Anexo 06

Página 15

PROGRAMA DE TRABALHO

(Inc.II, § 2º, Art.2º)

02		PODER EXECUTIVO			
17		SECRETARIA MUN. DE ESTRADAS E RODAGENS			
Código	Especificação	Operação Especial	Projetos	Atividades	T o t a l
15	Urbanismo		152.149,69		152.149,69
15	451	Infra-Estrutura Urbana	152.149,69		152.149,69
15	451	0049 PROGRAMA DE MELHORAMENTO HABITACIONAL-URBANA	152.149,69		152.149,69
15.451.0049.1210.0000	PAVIMENTACAO DE VIAS PUBLICAS		152.149,69		152.149,69
26	Transporte		39.426,88	127.973,12	167.400,00
26	782	Transporte Rodoviário	39.426,88	127.973,12	167.400,00
26	782	0070 EXPANSÃO E MELHORIA DA REDE RODOVIÁRIA MUNICIPAL	39.426,88	127.973,12	167.400,00
26.782.0070.1610.0000	MANUTENÇÃO DE ESTRADAS E RODAGENS		39.426,88		39.426,88
26.782.0070.2610.0000	Manutenção e recuperação de estradas			94.723,12	94.723,12
26.782.0070.2611.0000	Manutenção da Sec. Mun. de Estradas e Rodagens			33.250,00	33.250,00
TOTAL		0,00	191.576,57	127.973,12	319.549,69

PREF MUNICIPAL DE ALEGRETE DO PIAUÍ

R MAXIMIANO RIBEIRO - CNPJ:41522152/0001-31

Orçamento Programa - Exercício de 2025

Anexo 06

Página 16

PROGRAMA DE TRABALHO

(Inc.II, § 2º, Art.2º)

02 PODER EXECUTIVO					
19 FUNDO MUNICIPAL DE APOIO A CULTURA					
Código	Especificação	Operação Especial	Projetos	Atividades	T o t a l
13	Cultura			63.378,00	63.378,00
13	392 Difusão Cultural			63.378,00	63.378,00
13	392 0038 APOIO ESTÍMULO ÀS ATIVIDADES CULTURAIS			63.378,00	63.378,00
13.392.0038.2290.0000	Promoção de Festas Populares			63.378,00	63.378,00
TOTAL		0,00	0,00	63.378,00	63.378,00

PREF MUNICIPAL DE ALEGRETE DO PIAUÍ

R MAXIMIANO RIBEIRO - CNPJ:41522152/0001-31

Orçamento Programa - Exercício de 2025

Anexo 06

Página 17

PROGRAMA DE TRABALHO

(Inc.II, § 2º, Art.2º)

02		PODER EXECUTIVO			
20		PROCURADORIA GERAL DO MUNICÍPIO			
Código	Especificação	Operação Especial	Projetos	Atividades	T o t a l
04	Administração			105.000,00	105.000,00
04	122 Administração Geral			105.000,00	105.000,00
04	122 0075 MANUTENÇÃO DA PROCURADORIA GERAL DO MUNICÍPIO			105.000,00	105.000,00
04.122.0075.3081.0000	MANUTENÇÃO DA PROCURADORIA GERAL DO MUNICÍPIO			105.000,00	105.000,00
TOTAL		0,00	0,00	105.000,00	105.000,00

PREF MUNICIPAL DE ALEGRETE DO PIAUÍ

R MAXIMIANO RIBEIRO - CNPJ:41522152/0001-31

Orçamento Programa - Exercício de 2025

Anexo 06

Página 18

PROGRAMA DE TRABALHO

(Inc.II, § 2º, Art.2º)

02 PODER EXECUTIVO					
21 FUNDO MUNICIPAL DE TURISMO					
Código	Especificação	Operação Especial	Projetos	Atividades	T o t a l
04	Administração		105.000,06		105.000,06
04	695 Turismo		105.000,06		105.000,06
04	695 0076 MANUTENÇÃO DO FUNDO MUNICIPAL DE TURISMO		105.000,06		105.000,06
04.695.0076.1157.0000	FOMENTO DO TURISMO		105.000,06		105.000,06
TOTAL		0,00	105.000,06	0,00	105.000,06

PREF MUNICIPAL DE ALEGRETE DO PIAUÍ

R MAXIMIANO RIBEIRO - CNPJ:41522152/0001-31

Orçamento Programa - Exercício de 2025

Anexo 06

Página 19

PROGRAMA DE TRABALHO

(Inc.II, § 2º, Art.2º)

90 Reserva de Contingência					
99 RESERVA DE CONTINGENCIA					
Código	Especificação	Operação Especial	Projetos	Atividades	T o t a l
99	Reserva de Contingência	52.569,17			52.569,17
99	999 Reserva de Contingência	52.569,17			52.569,17
99	999 9999 RESERVA DE CONTINGÊNCIA	52.569,17			52.569,17
99.999.9999.9999.0000	Reserva de contingência	52.569,17			52.569,17
TOTAL		52.569,17	0,00	0,00	52.569,17
TOTAL GERAL		52.569,17	16.534.222,70	28.086.208,13	44.673.000,00

MARIA LILIAN DE
ALENCAR:33993
297334

Assinado de forma digital
por MARIA LILIAN DE
ALENCAR:33993297334
Dados: 2024.09.12 14:04:30
-03'00'

MARIA LILIAN DE ALENCAR
PREFEITA MUNICIPAL
339.932.973-34

MARVIO MARCONI
DE SIQUEIRA
NUNES:72674350334

Assinado de forma digital por
MARVIO MARCONI DE SIQUEIRA
NUNES:72674350334
Dados: 2024.09.12 14:05:03
-03'00'

MÁRVIO MARCONI DE SIQUEIRA NUNES
CONTADOR CRCPI Nº 145/O
726.743.503-34

PREF MUNICIPAL DE ALEGRETE DO PIAUÍ

R MAXIMIANO RIBEIRO - CNPJ:41522152/0001-31

Orçamento Programa - Exercício de 2025

Anexo 07

Página 1

**PROGRAMA DE TRABALHO DO GOVERNO
DEMONSTRATIVO DE FUNÇÕES, SUBFUNÇÕES E PROGRAMAS
POR PROJETOS, ATIVIDADES E OPERAÇÕES ESPECIAIS**

(Inc.II, § 2º, Art.2º)

Código	Especificação	Operação Especial	Projetos	Atividades	T o t a l
01	Legislativa	0,00	63.000,00	1.212.200,00	1.275.200,00
01	031 Ação Legislativa	0,00	63.000,00	1.212.200,00	1.275.200,00
01	031 0001 PROCESSO LEGISLATIVO	0,00	63.000,00	1.212.200,00	1.275.200,00
01.031.0001.1002.0000	Construção, ampl. ou reforma do prédio da Câmara Municipal	0,00	63.000,00	0,00	63.000,00
01.031.0001.2001.0000	MANUTENÇÃO E FUNCIONAMENTO DA CÂMARA MUNICIPAL	0,00	0,00	1.212.200,00	1.212.200,00
04	Administração	0,00	1.924.095,29	2.546.653,30	4.470.748,59
04	122 Administração Geral	0,00	1.485.057,52	2.266.722,42	3.751.779,94
04	122 0005 GESTÃO ADMISTRATIVA	0,00	1.485.057,52	2.121.770,54	3.606.828,06
04.122.0005.1041.0000	Encargos com o regime Geral de Previdência	0,00	105.663,36	0,00	105.663,36
04.122.0005.1045.0000	CONSTRUÇÃO E REFORMA DE IMÓVEIS DA ADMINISTRAÇÃO	0,00	68.878,75	0,00	68.878,75
04.122.0005.1046.0000	CONTRUÇÃO DA SEDE DA PREFEITURA MUNICIPAL	0,00	1.231.661,63	0,00	1.231.661,63
04.122.0005.1209.0000	AQUISIÇÃO DE EQUIPAMENTOS E MATERIAL PERMANENTE	0,00	78.853,78	0,00	78.853,78
04.122.0005.2040.0000	MANUTENÇÃO DA SEC. DE ADMINISTRAÇÃO	0,00	0,00	1.752.374,68	1.752.374,68
04.122.0005.2041.0000	Manutenção do Gabinete do Prefeito	0,00	0,00	249.461,52	249.461,52
04.122.0005.2122.0000	Serviços Administrativos	0,00	0,00	119.934,34	119.934,34
04	122 0009 CONTROLE FINANCEIRO	0,00	0,00	39.951,88	39.951,88
04.122.0009.2040.0000	MANUTENÇÃO DA SEC. DE ADMINISTRAÇÃO	0,00	0,00	39.951,88	39.951,88
04	122 0075 MANUTENÇÃO DA PROCURADORIA GERAL DO MUNICÍPIO	0,00	0,00	105.000,00	105.000,00
04.122.0075.3081.0000	MANUTENÇÃO DA PROCURADORIA GERAL DO MUNICÍPIO	0,00	0,00	105.000,00	105.000,00
04	123 Administração Financeira	0,00	0,00	180.443,71	180.443,71
04	123 0009 CONTROLE FINANCEIRO	0,00	0,00	180.443,71	180.443,71
04.123.0009.2081.0000	MANUTENÇÃO DA SEC. MUNICIPAL DE ADM. FINANCEIRA	0,00	0,00	180.443,71	180.443,71
04	124 Controle Interno	0,00	0,00	99.487,17	99.487,17
04	124 0010 CONTROLE INTERNO	0,00	0,00	99.487,17	99.487,17
04.124.0010.3080.0000	Funcionamento da Controladoria Geral do Município	0,00	0,00	99.487,17	99.487,17
04	695 Turismo	0,00	105.000,06	0,00	105.000,06
04	695 0076 MANUTENÇÃO DO FUNDO MUNICIPAL DE TURISMO	0,00	105.000,06	0,00	105.000,06
04.695.0076.1157.0000	FOMENTO DO TURISMO	0,00	105.000,06	0,00	105.000,06
04	752 Energia Elétrica	0,00	334.037,71	0,00	334.037,71
04	752 0005 GESTÃO ADMISTRATIVA	0,00	334.037,71	0,00	334.037,71
04.752.0005.1321.0000	MANUTENÇÃO DESTINADA COM ENERGIA ELÉTRICA	0,00	334.037,71	0,00	334.037,71
06	Segurança Pública	0,00	0,00	80.399,91	80.399,91
06	182 Defesa Civil	0,00	0,00	80.399,91	80.399,91
06	182 0011 POLICIAMENTO COMUNITÁRIO	0,00	0,00	80.399,91	80.399,91
06.182.0011.2100.0000	Encargos com segurança pública	0,00	0,00	80.399,91	80.399,91
08	Assistência Social	0,00	96.818,92	988.711,68	1.085.530,60

PREF MUNICIPAL DE ALEGRETE DO PIAUÍ

R MAXIMIANO RIBEIRO - CNPJ:41522152/0001-31

Orçamento Programa - Exercício de 2025

Anexo 07

Página 2

**PROGRAMA DE TRABALHO DO GOVERNO
DEMONSTRATIVO DE FUNÇÕES, SUBFUNÇÕES E PROGRAMAS
POR PROJETOS, ATIVIDADES E OPERAÇÕES ESPECIAIS**

(Inc.II, § 2º, Art.2º)

Código	Especificação	Operação Especial	Projetos	Atividades	T o t a l
08	Assistência Social	0,00	96.818,92	988.711,68	1.085.530,60
08	122 Administração Geral	0,00	0,00	398.570,46	398.570,46
08	122 0016 AÇÃO COMUNITÁRIA GERAL	0,00	0,00	398.570,46	398.570,46
08.122.0016.2142.0000	ÍNDICE DE GESTÃO DESCENTRALIZADA DO BOLSA FAMÍLIA - IGDBF	0,00	0,00	39.448,68	39.448,68
08.122.0016.2150.0000	MANUTENÇÃO DO FUNDO MUNICIPAL DE ASSIST. SOCIAL	0,00	0,00	340.925,86	340.925,86
08.122.0016.2155.0000	ÍNDICE DE GESTÃO DESCENTRALIZADA - IGD/SUAS	0,00	0,00	18.195,92	18.195,92
08	244 Assistência Comunitária	0,00	96.818,92	590.141,22	686.960,14
08	244 0016 AÇÃO COMUNITÁRIA GERAL	0,00	96.818,92	590.141,22	686.960,14
08.244.0016.1656.0000	PROGRAMA PRIMEIRA INFANCIA NO SUAS - CRIANÇA FELIZ	0,00	96.818,92	0,00	96.818,92
08.244.0016.2125.0000	SERVIÇO DE CONVIVÊNCIA E FORTALECIMENTO DE VÍNCULOS - SCFV	0,00	0,00	134.065,26	134.065,26
08.244.0016.2150.0000	MANUTENÇÃO DO FUNDO MUNICIPAL DE ASSIST. SOCIAL	0,00	0,00	380.376,31	380.376,31
08.244.0016.2152.0000	PISO BÁSICO FIXO - PBF	0,00	0,00	75.699,65	75.699,65
09	Previdência Social	0,00	0,00	1.991.000,00	1.991.000,00
09	272 Previdência do Regime Estatutário	0,00	0,00	1.991.000,00	1.991.000,00
09	272 0021 GESTÃO DA PREVIDÊNCIA ESTATUTÁRIA	0,00	0,00	1.991.000,00	1.991.000,00
09.272.0021.2122.0000	Serviços Administrativos	0,00	0,00	251.000,00	251.000,00
09.272.0021.2123.0000	Benefícios Previdenciários	0,00	0,00	1.730.000,00	1.730.000,00
09.272.0021.3082.0000	Qualificação e Capacitação junto ao Pró - Gestão	0,00	0,00	3.000,00	3.000,00
09.272.0021.3083.0000	Qualificação e Capacitação junto ao Pró - Gestão	0,00	0,00	7.000,00	7.000,00
10	Saúde	0,00	883.938,53	3.100.564,69	3.984.503,22
10	301 Atenção Básica	0,00	883.938,53	3.100.564,69	3.984.503,22
10	301 0009 CONTROLE FINANCEIRO	0,00	0,00	13.142,29	13.142,29
10.301.0009.2081.0000	MANUTENÇÃO DA SEC. MUNICIPAL DE ADM. FINANCEIRA	0,00	0,00	13.142,29	13.142,29
10	301 0020 GESTÃO E EXPANSÃO DO SISTEMA DE SAÚDE	0,00	423.958,25	1.652.647,52	2.076.605,77
10.301.0020.1160.0000	Construção, ampl. e recuperação de unidades de saúde	0,00	103.817,20	0,00	103.817,20
10.301.0020.1162.0000	Transporte de pessoas carentes	0,00	31.638,37	0,00	31.638,37
10.301.0020.1167.0000	Aquisição de equipamentos para a área de saúde	0,00	66.288,36	0,00	66.288,36
10.301.0020.1169.0000	Aquisição de Imóveis	0,00	62.425,92	0,00	62.425,92
10.301.0020.1170.0000	Aquisição de veículos para o setor de saúde	0,00	105.138,36	0,00	105.138,36
10.301.0020.1609.0000	MANUTENÇÃO COM O COFINANCIAMENTO	0,00	54.650,04	0,00	54.650,04
10.301.0020.2160.0000	Manutenção do Fundo Municipal de Saúde	0,00	0,00	1.171.082,01	1.171.082,01
10.301.0020.2652.0000	Manutenção de postos de saúde	0,00	0,00	370.513,15	370.513,15
10.301.0020.2653.0000	Manutenção dos veículos do setor de saúde	0,00	0,00	111.052,36	111.052,36
10	301 0025 PROGRAMAS ESPECIAIS DE SAÚDE	0,00	0,00	1.434.774,88	1.434.774,88
10.301.0025.2181.0000	Ações do SUS/PAB-Parte Fixa	0,00	0,00	247.075,13	247.075,13
10.301.0025.2182.0000	Ações de Vigilância Sanitária	0,00	0,00	130.811,50	130.811,50
10.301.0025.2184.0000	Ações de Assistência Farmacêutica Básica	0,00	0,00	34.169,96	34.169,96
10.301.0025.2185.0000	Ações do Progr. de Ag. Comunitários de Saúde-PACS	0,00	0,00	259.286,37	259.286,37
10.301.0025.2186.0000	Ações do Programa de Saúde da Família-PSF	0,00	0,00	414.636,59	414.636,59
10.301.0025.2187.0000	Ações do PMAQ	0,00	0,00	46.642,03	46.642,03
10.301.0025.2188.0000	Ações do Programa de Incentivo à Saúde Bucal	0,00	0,00	212.409,80	212.409,80
10.301.0025.2655.0000	COMBATE E ENFRENTAMENTO AO COVID-19	0,00	0,00	89.743,50	89.743,50
10	301 0055 GESTÃO DAS ATIVIDADES DE ABASTECIMENTO	0,00	328.557,35	0,00	328.557,35
10.301.0055.1166.0000	ABASTECIMENTO DE AGUA EM COMUNIDADES RURAIS	0,00	328.557,35	0,00	328.557,35

PREF MUNICIPAL DE ALEGRETE DO PIAUÍ

R MAXIMIANO RIBEIRO - CNPJ:41522152/0001-31

Orçamento Programa - Exercício de 2025

Anexo 07

Página 3

**PROGRAMA DE TRABALHO DO GOVERNO
DEMONSTRATIVO DE FUNÇÕES, SUBFUNÇÕES E PROGRAMAS
POR PROJETOS, ATIVIDADES E OPERAÇÕES ESPECIAIS**

(Inc.II, § 2º, Art.2º)

Código	Especificação	Operação Especial	Projetos	Atividades	T o t a l		
10	Saúde	0,00	883.938,53	3.100.564,69	3.984.503,22		
10	301	Atenção Básica	0,00	883.938,53	3.984.503,22		
10	301	0071	ACOES DE EDUCACAO EM SAUDE AMBIENTAL	0,00	131.422,93		
10.301.0071.1168.0000	ENFRENTAMENTO AO VETOR (AEDES AEGYPTI)	0,00	131.422,93	0,00	131.422,93		
12	Educação	0,00	12.813.301,76	16.317.632,47	29.130.934,23		
12	361	Ensino Fundamental	0,00	6.480.446,00	12.213.603,43	18.694.049,43	
12	361	0030	GESTÃO E EXPANSÃO DO ENSINO FUNDAMENTAL	0,00	6.448.946,00	11.399.543,99	17.848.489,99
12.361.0030.1200.0000	CONSTRUÇÃO E REFORMA DE IMÓVEIS DA EDUCAÇÃO	0,00	78.853,74	0,00	78.853,74		
12.361.0030.1209.0000	AQUISIÇÃO DE EQUIPAMENTOS E MATERIAL PERMANENTE	0,00	70.092,26	0,00	70.092,26		
12.361.0030.2201.0000	Remuner. do Magistério-ensino fundamental-70% FUNDEB	0,00	0,00	3.439.968,16	3.439.968,16		
12.361.0030.2202.0000	MANUT. DA SEC. MUNICIPAL DE EDUCAÇÃO	0,00	0,00	2.541.533,84	2.541.533,84		
12.361.0030.2203.0000	Renut. e desenv. do ensino fundamental-30% FUNDEB	0,00	0,00	658.653,12	658.653,12		
12.361.0030.2204.0000	MANUT. DA SEC. MUNICIPAL DE EDUCAÇÃO - OUTROS	0,00	0,00	4.660.821,65	4.660.821,65		
12.361.0030.2654.0000	AÇÕES DE APOIO A UAB - UNIV. ABERTA DO BRASIL	0,00	0,00	98.567,22	98.567,22		
12.361.0030.2657.0000	MANUTENÇÃO DE RECURSOS PARA PRECATÓRIOS DO FUNDEF	0,00	6.300.000,00	0,00	6.300.000,00		
12	361	0032	PROGRAMAS ESPECIAIS DE EDUCAÇÃO	0,00	0,00	814.059,44	814.059,44
12.361.0032.2240.0000	Ações do programa Nac. de Alim. Escolar-PNAE	0,00	0,00	126.060,27	126.060,27		
12.361.0032.2241.0000	Ações do programa Dinheiro Dir. na Escola-PDDE	0,00	0,00	274.673,96	274.673,96		
12.361.0032.2246.0000	Ações do Programa Salário Educação-QSE	0,00	0,00	272.045,54	272.045,54		
12.361.0032.2248.0000	Ações do Programa PNATE	0,00	0,00	141.279,67	141.279,67		
12	361	0052	PROGRAMA ESTADUAL DE TRANSPORTE ESCOLAR	0,00	31.500,00	31.500,00	
12.361.0052.2524.0000	PROETE - PROGRAMA ESTADUAL DE TRANSPORTE ESCOLAR	0,00	31.500,00	0,00	31.500,00		
12	365	Educação Infantil	0,00	6.332.855,76	3.583.189,90	9.916.045,66	
12	365	0035	GESTÃO E EXPANSÃO DO ENSINO INFANTIL	0,00	32.855,76	3.236.689,90	3.269.545,66
12.365.0035.1260.0000	Const. Ampl. Ref. e Equip. de Escolar do Ens. Infantil e Creches	0,00	32.855,76	0,00	32.855,76		
12.365.0035.2202.0000	MANUT. DA SEC. MUNICIPAL DE EDUCAÇÃO	0,00	0,00	1.969.939,37	1.969.939,37		
12.365.0035.2260.0000	Manutenção das escolas e creches do ensino infantil	0,00	0,00	191.220,40	191.220,40		
12.365.0035.2262.0000	Remun. do magistério-ensino infantil-70% FUNDEB	0,00	0,00	711.436,69	711.436,69		
12.365.0035.2263.0000	Manut. e desenvolvimento do ensino infantil-30% FUNDEB	0,00	0,00	364.093,44	364.093,44		
12	365	0042	MANUTENÇÃO DO ENSINO INFANTIL	0,00	6.300.000,00	346.500,00	6.646.500,00
12.365.0042.2262.0000	Remun. do magistério-ensino infantil-70% FUNDEB	0,00	0,00	80.850,00	80.850,00		
12.365.0042.2263.0000	Manut. e desenvolvimento do ensino infantil-30% FUNDEB	0,00	0,00	265.650,00	265.650,00		
12.365.0042.2657.0000	MANUTENÇÃO DE RECURSOS PARA PRECATÓRIOS DO FUNDEF	0,00	6.300.000,00	0,00	6.300.000,00		
12	366	Educação de Jovens e Adultos	0,00	0,00	520.839,14	520.839,14	
12	366	0033	PROGRAMA DE ENSINO A TRAB. JOVENS E ADULTOS	0,00	0,00	520.839,14	520.839,14
12.366.0033.2257.0000	PROEJA-Rem. do magistério-70% FUNDEB	0,00	0,00	435.751,57	435.751,57		
12.366.0033.2258.0000	PROEJA-Manut. e desenvolvimento do ensino-30% FUNDEB	0,00	0,00	85.087,57	85.087,57		
13	Cultura	0,00	13.142,29	155.111,21	168.253,50		
13	392	Difusão Cultural	0,00	13.142,29	155.111,21	168.253,50	

PREF MUNICIPAL DE ALEGRETE DO PIAUÍ

R MAXIMIANO RIBEIRO - CNPJ:41522152/0001-31

Orçamento Programa - Exercício de 2025

Anexo 07

Página 4

**PROGRAMA DE TRABALHO DO GOVERNO
DEMONSTRATIVO DE FUNÇÕES, SUBFUNÇÕES E PROGRAMAS
POR PROJETOS, ATIVIDADES E OPERAÇÕES ESPECIAIS**

(Inc.II, § 2º, Art.2º)

Código	Especificação	Operação Especial	Projetos	Atividades	T o t a l
13	Cultura	0,00	13.142,29	155.111,21	168.253,50
13	392 Difusão Cultural	0,00	13.142,29	155.111,21	168.253,50
13	392 0038 APOIO ESTÍMULO ÀS ATIVIDADES CULTURAIS	0,00	13.142,29	155.111,21	168.253,50
13.392.0038.1291.0000	CONSTRUÇÃO E REFORMA EM ESPAÇOS DE ESPORTE, CULTURA E LAZER	0,00	13.142,29	0,00	13.142,29
13.392.0038.2290.0000	Promoção de Festas Populares	0,00	0,00	146.174,45	146.174,45
13.392.0038.2291.0000	Revitalização de grupos folclóricos	0,00	0,00	8.936,76	8.936,76
15	Urbanismo	0,00	327.586,42	328.951,66	656.538,08
15	451 Infra-Estrutura Urbana	0,00	327.586,42	328.951,66	656.538,08
15	451 0040 AÇÕES DE UTILIDADE PÚBLICA	0,00	175.436,73	328.951,66	504.388,39
15.451.0040.1209.0000	AQUISIÇÃO DE EQUIPAMENTOS E MATERIAL PERMANENTE	0,00	26.284,58	0,00	26.284,58
15.451.0040.1320.0000	CONST. E REFORMAS NA ÁREA DE OBRAS E URBANIZAÇÃO	0,00	138.638,32	0,00	138.638,32
15.451.0040.1325.0000	Projetos especiais de urbanização	0,00	10.513,83	0,00	10.513,83
15.451.0040.2320.0000	Manutenção da Sec. Municipal de Obras e Urbanismo	0,00	0,00	206.728,31	206.728,31
15.451.0040.2321.0000	Manutenção da limpeza pública	0,00	0,00	122.223,35	122.223,35
15	451 0049 PROGRAMA DE MELHORAMENTO HABITACIONAL-URBANA	0,00	152.149,69	0,00	152.149,69
15.451.0049.1210.0000	PAVIMENTACAO DE VIAS PUBLICAS	0,00	152.149,69	0,00	152.149,69
17	Saneamento	0,00	39.426,89	0,00	39.426,89
17	512 Saneamento Básico Urbano	0,00	39.426,89	0,00	39.426,89
17	512 0051 AÇÕES DE SANEAMENTO BÁSICO URBANO	0,00	39.426,89	0,00	39.426,89
17.512.0051.1453.0000	MANUTENÇÃO DO MEIO-AMBIENTE E RECURSOS HIDRICOS	0,00	39.426,89	0,00	39.426,89
20	Agricultura	0,00	254.237,69	261.925,90	516.163,59
20	606 Extensão Rural	0,00	254.237,69	261.925,90	516.163,59
20	606 0060 DESENVOLVIMENTO AGRÁRIO	0,00	254.237,69	261.925,90	516.163,59
20.606.0060.1209.0000	AQUISIÇÃO DE EQUIPAMENTOS E MATERIAL PERMANENTE	0,00	26.284,58	0,00	26.284,58
20.606.0060.1521.0000	Assistência a Associações e Cooperativas	0,00	123.471,87	0,00	123.471,87
20.606.0060.1522.0000	Apoio ao Seguro-Safra	0,00	19.713,45	0,00	19.713,45
20.606.0060.1524.0000	MANUTENÇÃO NA AGRICULTURA E ABASTECIMENTO	0,00	39.426,88	0,00	39.426,88
20.606.0060.1527.0000	Manutenção do sistema de abastecimento d'água	0,00	45.340,91	0,00	45.340,91
20.606.0060.2520.0000	Manutenção da Sec. Municipal de Agricultura	0,00	0,00	108.818,19	108.818,19
20.606.0060.2522.0000	Manutenção dos poços tubulares	0,00	0,00	123.537,55	123.537,55
20.606.0060.2523.0000	Assistencia ao pequeno produtor rural	0,00	0,00	29.570,16	29.570,16
26	Transporte	0,00	39.426,88	127.973,12	167.400,00
26	782 Transporte Rodoviário	0,00	39.426,88	127.973,12	167.400,00
26	782 0070 EXPANSÃO E MELHORIA DA REDE RODOVIÁRIA MUNICIPAL	0,00	39.426,88	127.973,12	167.400,00
26.782.0070.1610.0000	MANUTENÇÃO DE ESTRADAS E RODAGENS	0,00	39.426,88	0,00	39.426,88
26.782.0070.2610.0000	Manutenção e recuperação de estradas	0,00	0,00	94.723,12	94.723,12
26.782.0070.2611.0000	Manutenção da Sec. Mun. de Estradas e Rodagens	0,00	0,00	33.250,00	33.250,00

PREF MUNICIPAL DE ALEGRETE DO PIAUÍ

R MAXIMIANO RIBEIRO - CNPJ:41522152/0001-31

Orçamento Programa - Exercício de 2025

Anexo 07

Página 5

**PROGRAMA DE TRABALHO DO GOVERNO
DEMONSTRATIVO DE FUNÇÕES, SUBFUNÇÕES E PROGRAMAS
POR PROJETOS, ATIVIDADES E OPERAÇÕES ESPECIAIS**
(Inc.II, § 2º, Art.2º)

Código	Especificação	Operação Especial	Projetos	Atividades	Total
27	Desporto e Lazer	0,00	79.248,03	204.566,72	283.814,75
27	392 Difusão Cultural	0,00	26.284,59	0,00	26.284,59
27	392 0038 APOIO ESTÍMULO ÀS ATIVIDADES CULTURAIS	0,00	26.284,59	0,00	26.284,59
27.392.0038.1291.0000	CONSTRUÇÃO E REFORMA EM ESPAÇOS DE ESPORTE, CULTURA E LAZER	0,00	26.284,59	0,00	26.284,59
27	812 Desporto Comunitário	0,00	52.963,44	204.566,72	257.530,16
27	812 0073 INCENTIVO AO ESPORTE AMADOR	0,00	52.963,44	204.566,72	257.530,16
27.812.0073.1209.0000	AQUISIÇÃO DE EQUIPAMENTOS E MATERIAL PERMANENTE	0,00	26.284,58	0,00	26.284,58
27.812.0073.1651.0000	Construção, ampl. e ref. de campos de futebol	0,00	26.678,86	0,00	26.678,86
27.812.0073.2650.0000	Manutenção das atividades esportivas	0,00	0,00	204.566,72	204.566,72
28	Encargos Especiais	0,00	0,00	54.017,47	54.017,47
28	843 Serviço da Dívida Interna	0,00	0,00	54.017,47	54.017,47
28	843 0009 CONTROLE FINANCEIRO	0,00	0,00	54.017,47	54.017,47
28.843.0009.2081.0000	MANUTENÇÃO DA SEC. MUNICIPAL DE ADM. FINANCEIRA	0,00	0,00	54.017,47	54.017,47
99	Reserva de Contingência	52.569,17	0,00	716.500,00	769.069,17
99	997 Previdência do Regime Estatutário	0,00	0,00	716.500,00	716.500,00
99	997 0021 GESTÃO DA PREVIDÊNCIA ESTATUTÁRIA	0,00	0,00	716.500,00	716.500,00
99.997.0021.2124.0000	Reserva do Regime de Previdência	0,00	0,00	716.500,00	716.500,00
99	999 Reserva de Contingência	52.569,17	0,00	0,00	52.569,17
99	999 9999 RESERVA DE CONTINGÊNCIA	52.569,17	0,00	0,00	52.569,17
99.999.9999.9999.0000	Reserva de contingência	52.569,17	0,00	0,00	52.569,17
TOTAL		52.569,17	16.534.222,70	28.086.208,13	44.673.000,00

MARIA LILIAN DE
ALENCAR:33993297
334

Assinado de forma digital por
MARIA LILIAN DE
ALENCAR:33993297334
Dados: 2024.09.12 14:06:31 -03'00'

MARIA LILIAN DE ALENCAR
PREFEITA MUNICIPAL
339.932.973-34

MARVIO MARCONI
DE SIQUEIRA
NUNES:72674350334

Assinado de forma digital por
MARVIO MARCONI DE SIQUEIRA
NUNES:72674350334
Dados: 2024.09.12 14:05:57
-03'00'

MÁRVIO MARCONI DE SIQUEIRA NUNES
CONTADOR CRCPI N° 145/O
726.743.503-34

PREF MUNICIPAL DE ALEGRETE DO PIAUÍ

R MAXIMIANO RIBEIRO - CNPJ:41522152/0001-31

Orçamento Programa - Exercício de 2025

Anexo 08

Página 1

**DESPESA POR FUNÇÃO, SUBFUNÇÃO E PROGRAMAS
CONFORME O VÍNCULO COM OS RECURSOS**

(Inc.II, § 2º, Art.2º)

Código	Especificação	Ordinário	Vinculado	Adm. Indireta	Total
01	Legislativa	1.275.200,00			1.275.200,00
01 031	Ação Legislativa	1.275.200,00			1.275.200,00
01 031 0001	PROCESSO LEGISLATIVO	1.275.200,00			1.275.200,00
04	Administração	3.440.809,53	1.029.939,06		4.470.748,59
04 122	Administração Geral	3.069.020,89	682.759,05		3.751.779,94
04 122 0005	GESTÃO ADMISTRATIVA	2.924.594,01	682.234,05		3.606.828,06
04 122 0009	CONTROLE FINANCEIRO	39.426,88	525,00		39.951,88
04 122 0075	MANUTENÇÃO DA PROCURADORIA GERAL DO MUNICÍPIO	105.000,00			105.000,00
04 123	Administração Financeira	173.872,56	6.571,15		180.443,71
04 123 0009	CONTROLE FINANCEIRO	173.872,56	6.571,15		180.443,71
04 124	Controle Interno	92.916,02	6.571,15		99.487,17
04 124 0010	CONTROLE INTERNO	92.916,02	6.571,15		99.487,17
04 695	Turismo	105.000,06			105.000,06
04 695 0076	MANUTENÇÃO DO FUNDO MUNICIPAL DE TURISMO	105.000,06			105.000,06
04 752	Energia Elétrica		334.037,71		334.037,71
04 752 0005	GESTÃO ADMISTRATIVA		334.037,71		334.037,71
06	Segurança Pública	80.399,91			80.399,91
06 182	Defesa Civil	80.399,91			80.399,91
06 182 0011	POLICIAMENTO COMUNITÁRIO	80.399,91			80.399,91
08	Assistência Social	340.925,86	744.604,74		1.085.530,60
08 122	Administração Geral	340.925,86	57.644,60		398.570,46
08 122 0016	AÇÃO COMUNITÁRIA GERAL	340.925,86	57.644,60		398.570,46
08 244	Assistência Comunitária		686.960,14		686.960,14
08 244 0016	AÇÃO COMUNITÁRIA GERAL		686.960,14		686.960,14
09	Previdência Social		1.991.000,00		1.991.000,00
09 272	Previdência do Regime Estatutário		1.991.000,00		1.991.000,00
09 272 0021	GESTÃO DA PREVIDÊNCIA ESTATUTÁRIA		1.991.000,00		1.991.000,00
10	Saúde	10.500,00	3.974.003,22		3.984.503,22
10 301	Atenção Básica	10.500,00	3.974.003,22		3.984.503,22
10 301 0009	CONTROLE FINANCEIRO		13.142,29		13.142,29
10 301 0020	GESTÃO E EXPANSÃO DO SISTEMA DE SAÚDE	10.500,00	2.066.105,77		2.076.605,77
10 301 0025	PROGRAMAS ESPECIAIS DE SAÚDE		1.434.774,88		1.434.774,88
10 301 0055	GESTÃO DAS ATIVIDADES DE ABASTECIMENTO		328.557,35		328.557,35
10 301 0071	ACOES DE EDUCACAO EM SAUDE AMBIENTAL		131.422,93		131.422,93
12	Educação		29.130.934,23		29.130.934,23
12 361	Ensino Fundamental		18.694.049,43		18.694.049,43
12 361 0030	GESTÃO E EXPANSÃO DO ENSINO FUNDAMENTAL		17.848.489,99		17.848.489,99
12 361 0032	PROGRAMAS ESPECIAIS DE EDUCAÇÃO		814.059,44		814.059,44
12 361 0052	PROGRAMA ESTADUAL DE TRANSPORTE ESCOLAR		31.500,00		31.500,00
12 365	Educação Infantil		9.916.045,66		9.916.045,66
12 365 0035	GESTÃO E EXPANSÃO DO ENSINO INFANTIL		3.269.545,66		3.269.545,66
12 365 0042	MANUTENÇÃO DO ENSINO INFANTIL		6.646.500,00		6.646.500,00

PREF MUNICIPAL DE ALEGRETE DO PIAUÍ

R MAXIMIANO RIBEIRO - CNPJ:41522152/0001-31

Orçamento Programa - Exercício de 2025

Anexo 08

Página 2

**DESPESA POR FUNÇÃO, SUBFUNÇÃO E PROGRAMAS
CONFORME O VÍNCULO COM OS RECURSOS**

(Inc.II, § 2º, Art.2º)

Código	Especificação	Ordinário	Vinculado	Adm. Indireta	Total
12 366	Educação de Jovens e Adultos		520.839,14		520.839,14
12 366 0033	PROGRAMA DE ENSINO A TRAB. JOVENS E ADULTOS		520.839,14		520.839,14
13	Cultura	91.733,21	76.520,29		168.253,50
13 392	Difusão Cultural	91.733,21	76.520,29		168.253,50
13 392 0038	APOIO ESTÍMULO ÀS ATIVIDADES CULTURAIS	91.733,21	76.520,29		168.253,50
15	Urbanismo	478.103,81	178.434,27		656.538,08
15 451	Infra-Estrutura Urbana	478.103,81	178.434,27		656.538,08
15 451 0040	AÇÕES DE UTILIDADE PÚBLICA	478.103,81	26.284,58		504.388,39
15 451 0049	PROGRAMA DE MELHORAMENTO HABITACIONAL-URBANA		152.149,69		152.149,69
17	Saneamento	32.855,74	6.571,15		39.426,89
17 512	Saneamento Básico Urbano	32.855,74	6.571,15		39.426,89
17 512 0051	AÇÕES DE SANEAMENTO BÁSICO URBANO	32.855,74	6.571,15		39.426,89
20	Agricultura	489.879,01	26.284,58		516.163,59
20 606	Extensão Rural	489.879,01	26.284,58		516.163,59
20 606 0060	DESENVOLVIMENTO AGRÁRIO	489.879,01	26.284,58		516.163,59
26	Transporte	154.257,71	13.142,29		167.400,00
26 782	Transporte Rodoviário	154.257,71	13.142,29		167.400,00
26 782 0070	EXPANSÃO E MELHORIA DA REDE RODOVIÁRIA MUNICIPAL	154.257,71	13.142,29		167.400,00
27	Desporto e Lazer	270.672,46	13.142,29		283.814,75
27 392	Difusão Cultural	26.284,59			26.284,59
27 392 0038	APOIO ESTÍMULO ÀS ATIVIDADES CULTURAIS	26.284,59			26.284,59
27 812	Desporto Comunitário	244.387,87	13.142,29		257.530,16
27 812 0073	INCENTIVO AO ESPORTE AMADOR	244.387,87	13.142,29		257.530,16
28	Encargos Especiais	54.017,47			54.017,47
28 843	Serviço da Dívida Interna	54.017,47			54.017,47
28 843 0009	CONTROLE FINANCEIRO	54.017,47			54.017,47
99	Reserva de Contingência	39.426,88	729.642,29		769.069,17
99 997	Previdência do Regime Estatutário		716.500,00		716.500,00
99 997 0021	GESTÃO DA PREVIDÊNCIA ESTATUTÁRIA		716.500,00		716.500,00
99 999	Reserva de Contingência	39.426,88	13.142,29		52.569,17
99 999 9999	RESERVA DE CONTINGÊNCIA	39.426,88	13.142,29		52.569,17
TOTAL		6.758.781,59	37.914.218,41	0,00	44.673.000,00

MARIA LILIAN DE
ALENCAR:33993297334Assinado de forma digital por MARIA
LILIAN DE ALENCAR:33993297334
Dados: 2024.09.12 14:07:14 -03'00'MARIA LILIAN DE ALENCAR
PREFEITA MUNICIPAL
339.932.973-34MARVIO MARCONI DE
SIQUEIRA
NUNES:72674350334Assinado de forma digital por
MARVIO MARCONI DE SIQUEIRA
NUNES:72674350334
Dados: 2024.09.12 14:07:41 -03'00'MÁRVIO MARCONI DE SIQUEIRA NUNES
CONTADOR CRCPI Nº 145/O
726.743.503-34

PREF MUNICIPAL DE ALEGRETE DO PIAUÍ

R MAXIMIANO RIBEIRO - CNPJ:41522152/0001-31

Orçamento Programa - Exercício de 2025

Anexo 09

Página 1

DEMONSTRATIVO DAS DESPESAS POR ORGÃO E FUNÇÕES DE GOVERNO

(Inc.II, § 2º, Art.2º)

Orgão:	01 01	CÂMARA MUNICIPAL	Valor
Função	01	Legislativa	1.275.200,00
Orgão:	02 01	SECRETARIA MUN. DE ADMINISTRAÇÃO GERAL	Valor
Função	04	Administração	3.724.784,98
Função	06	Segurança Pública	80.399,91
Orgão:	02 02	SECRETARIA MUNICIPAL DE CULTURA ESPORTES E LAZER	Valor
Função	27	Desporto e Lazer	257.530,16
Orgão:	02 03	SECRETARIA MUNICIPAL DE EDUCAÇÃO	Valor
Função	12	Educação	29.130.934,23
Orgão:	02 04	SECRETARIA DE SAÚDE	Valor
Função	10	Saúde	3.984.503,22
Orgão:	02 05	SECRETARIA DE ASSISTÊNCIA SOCIAL	Valor
Função	08	Assistência Social	1.085.530,60
Orgão:	02 06	GABINETE DO PREFEITO	Valor
Função	04	Administração	256.032,67
Orgão:	02 07	SECRETARIA MUN. DE AGRICULTURA E ABASTECIMENTO	Valor
Função	20	Agricultura	516.163,59
Orgão:	02 08	SECRETARIA MUN. DE OBRAS E URBANISMO	Valor
Função	15	Urbanismo	504.388,39
Orgão:	02 11	SECRETARIA MUN. DE ADMINISTRAÇÃO FINANCEIRA	Valor
Função	04	Administração	180.443,71
Função	28	Encargos Especiais	54.017,47
Orgão:	02 12	FUNDO MUNICIPAL DE CULTURA ESPORTES E LAZER	Valor
Função	13	Cultura	104.875,50
Função	27	Desporto e Lazer	26.284,59
Orgão:	02 14	FUNDO MUNICIPAL DE MEIO-AMBIENTE E RECURSOS HIDRICOS	Valor
Função	17	Saneamento	39.426,89

PREF MUNICIPAL DE ALEGRETE DO PIAUÍ

R MAXIMIANO RIBEIRO - CNPJ:41522152/0001-31

Orçamento Programa - Exercício de 2025

Anexo 09

Página 2

DEMONSTRATIVO DAS DESPESAS POR ORGÃO E FUNÇÕES DE GOVERNO

(Inc.II, § 2º, Art.2º)

Orgão:	02 15	FUNDO MUN. DE PREVIDENCIA SOCIAL- PREV- ALE	Valor
Função	09	Previdência Social	1.991.000,00
Função	99	Reserva de Contingência	716.500,00
Orgão:	02 16	CONTROLADORIA GERAL DO MUNICÍPIO	Valor
Função	04	Administração	99.487,17
Orgão:	02 17	SECRETARIA MUN. DE ESTRADAS E RODAGENS	Valor
Função	15	Urbanismo	152.149,69
Função	26	Transporte	167.400,00
Orgão:	02 19	FUNDO MUNICIPAL DE APOIO A CULTURA	Valor
Função	13	Cultura	63.378,00
Orgão:	02 20	PROCURADORIA GERAL DO MUNICÍPIO	Valor
Função	04	Administração	105.000,00
Orgão:	02 21	FUNDO MUNICIPAL DE TURISMO	Valor
Função	04	Administração	105.000,06
Orgão:	90 99	RESERVA DE CONTINGENCIA	Valor
Função	99	Reserva de Contingência	52.569,17
TOTAL GERAL			44.673.000,00

RESUMO DO TOTAL ORÇADO POR ORGÃO

01 01	CÂMARA MUNICIPAL	1.275.200,00
02 01	SECRETARIA MUN. DE ADMINISTRAÇÃO GERAL	3.805.184,89
02 02	SECRETARIA MUNICIPAL DE CULTURA ESPORTES E LAZER	257.530,16
02 03	SECRETARIA MUNICIPAL DE EDUCAÇÃO	29.130.934,23
02 04	SECRETARIA DE SAÚDE	3.984.503,22
02 05	SECRETARIA DE ASSISTÊNCIA SOCIAL	1.085.530,60
02 06	GABINETE DO PREFEITO	256.032,67
02 07	SECRETARIA MUN. DE AGRICULTURA E ABASTECIMENTO	516.163,59
02 08	SECRETARIA MUN. DE OBRAS E URBANISMO	504.388,39
02 11	SECRETARIA MUN. DE ADMINISTRAÇÃO FINANCEIRA	234.461,18
02 12	FUNDO MUNICIPAL DE CULTURA ESPORTES E LAZER	131.160,09
02 14	FUNDO MUNICIPAL DE MEIO-AMBIENTE E RECURSOS HIDRICOS	39.426,89
02 15	FUNDO MUN. DE PREVIDENCIA SOCIAL- PREV- ALE	2.707.500,00
02 16	CONTROLADORIA GERAL DO MUNICÍPIO	99.487,17
02 17	SECRETARIA MUN. DE ESTRADAS E RODAGENS	319.549,69

PREF MUNICIPAL DE ALEGRETE DO PIAUÍ

R MAXIMIANO RIBEIRO - CNPJ:41522152/0001-31

Orçamento Programa - Exercício de 2025
Anexo 09
Página 3

DEMONSTRATIVO DAS DESPESAS POR ORGÃO E FUNÇÕES DE GOVERNO

(Inc.II, § 2º, Art.2º)

02 19	FUNDO MUNICIPAL DE APOIO A CULTURA	63.378,00
02 20	PROCURADORIA GERAL DO MUNICÍPIO	105.000,00
02 21	FUNDO MUNICIPAL DE TURISMO	105.000,06
90 99	RESERVA DE CONTINGENCIA	52.569,17
TOTAL		44.673.000,00

RESUMO DO TOTAL ORÇADO POR FUNÇÃO

01	Legislativa	1.275.200,00
04	Administração	4.470.748,59
06	Segurança Pública	80.399,91
08	Assistência Social	1.085.530,60
09	Previdência Social	1.991.000,00
10	Saúde	3.984.503,22
12	Educação	29.130.934,23
13	Cultura	168.253,50
15	Urbanismo	656.538,08
17	Saneamento	39.426,89
20	Agricultura	516.163,59
26	Transporte	167.400,00
27	Desporto e Lazer	283.814,75
28	Encargos Especiais	54.017,47
99	Reserva de Contingência	769.069,17
TOTAL		44.673.000,00

MARIA LILIAN DE
ALENCAR:33993297
334

Assinado de forma digital por
MARIA LILIAN DE
ALENCAR:33993297334
Dados: 2024.09.12 14:09:00 -03'00'

MARIA LILIAN DE ALENCAR
PREFEITA MUNICIPAL
339.932.973-34

MARVIO MARCONI DE
SIQUEIRA
NUNES:72674350334

Assinado de forma digital por
MARVIO MARCONI DE SIQUEIRA
NUNES:72674350334
Dados: 2024.09.12 14:08:21 -03'00'

MÁRVIO MARCONI DE SIQUEIRA NUNES
CONTADOR CRCPI Nº 145/O
726.743.503-34

PREF MUNICIPAL DE ALEGRETE DO PIAUÍ

R MAXIMIANO RIBEIRO - CNPJ:41522152/0001-31

Orçamento Programa - Exercício de 2025

Anexo 10

ORÇAMENTO DOS FUNDOS ESPECIAIS

Página 1

(Inc. I, § 2º, Art.2º)

1 FUNDEB-Fundo de Manutenção e Desenvolvimento da Educação**RECEITA**

Classif.	Discriminação	Valor R\$
		0,00
	Recursos Próprios do Município	5.988.990,55
	TOTAL	5.988.990,55

PLANO DE APLICACAO

Classif.	Discriminação	Valor R\$
12.365.0042.2262.000	Remun. do magistério-ensino infantil-70% FUNDEB	80.850,00
12.361.0030.2203.000	Renut. e desenv. do ensino fundamental-30% FUNDEB	658.653,12
12.365.0035.2262.000	Remun. do magistério-ensino infantil-70% FUNDEB	711.436,69
12.365.0035.2263.000	Manut. e desenvolvimento do ensino infantil-30% FUNDEB	364.093,44
12.361.0030.2201.000	Remuner. do Magistério-ensino fundamental-70% FUNDEB	3.387.468,16
12.365.0042.2263.000	Manut. e desenvolvimento do ensino infantil-30% FUNDEB	265.650,00
12.366.0033.2257.000	PROEJA-Rem. do magistério-70% FUNDEB	435.751,57
12.366.0033.2258.000	PROEJA-Manut. e desenvolvimento do ensino-30% FUNDEB	85.087,57
	TOTAL	5.988.990,55

PREF MUNICIPAL DE ALEGRETE DO PIAUÍ

R MAXIMIANO RIBEIRO - CNPJ:41522152/0001-31

Orçamento Programa - Exercício de 2025

Anexo 10

ORÇAMENTO DOS FUNDOS ESPECIAIS

Página 2

(Inc. I, § 2º, Art.2º)

2 FMS-Fundo Municipal de Saúde**RECEITA**

Classif.	Discriminação	Valor R\$
		0,00
	Recursos Próprios do Municipio	3.939.375,01
	TOTAL	3.939.375,01

PLANO DE APLICACAO

Classif.	Discriminação	Valor R\$
10.301.0025.2182.000	Ações de Vigilância Sanitária	130.811,50
10.301.0025.2184.000	Ações de Assistência Farmacêutica Básica	34.169,96
10.301.0025.2185.000	Ações do Progr. de Ag. Comunitários de Saúde-PACS	259.286,37
10.301.0025.2186.000	Ações do Programa de Saúde da Família-PSF	414.636,59
10.301.0025.2187.000	Ações do PMAQ	46.642,03
10.301.0025.2181.000	Ações do SUS/PAB-Parte Fixa	247.075,13
10.301.0025.2188.000	Ações do Programa de Incentivo à Saúde Bucal	212.409,80
10.301.0025.2655.000	COMBATE E ENFRENTAMENTO AO COVID-19	89.743,50
10.301.0055.1166.000	ABASTECIMENTO DE AGUA EM COMUNIDADES RURAIS	328.557,35
10.301.0071.1168.000	ENFRENTAMENTO AO VETOR (AEDES AEGYPTI)	131.422,93
10.301.0020.1169.000	Aquisição de Imóveis	62.425,92
10.301.0020.2653.000	Manutenção dos veículos do setor de saúde	111.052,36
10.301.0020.2652.000	Manutenção de postos de saúde	370.513,15
10.301.0020.2160.000	Manutenção do Fundo Municipal de Saúde	1.150.082,01
10.301.0020.1609.000	MANUTENÇÃO COM O COFINANCIAMENTO	46.271,83
10.301.0020.1170.000	Aquisição de veículos para o setor de saúde	105.138,36
10.301.0020.1167.000	Aquisição de equipamentos para a área de saúde	66.288,36
10.301.0020.1162.000	Transporte de pessoas carentes	31.638,37
10.301.0020.1160.000	Construção, ampl. e recuperação de unidades de saúde	88.067,20
10.301.0009.2081.000	MANUTENÇÃO DA SEC. MUNICIPAL DE ADM. FINANCEIRA	13.142,29
	TOTAL	3.939.375,01

PREF MUNICIPAL DE ALEGRETE DO PIAUÍ

R MAXIMIANO RIBEIRO - CNPJ:41522152/0001-31

Orçamento Programa - Exercício de 2025

Anexo 10

ORÇAMENTO DOS FUNDOS ESPECIAIS

Página 3

(Inc. I, § 2º, Art.2º)

3 FMAS-Fundo Municipal de Assistência Social**RECEITA**

Classif.	Discriminação	Valor R\$
		0,00
	Recursos Próprios do Município	495.754,74
	TOTAL	495.754,74

PLANO DE APLICACAO

Classif.	Discriminação	Valor R\$
08.244.0016.1656.000	PROGRAMA PRIMEIRA INFANCIA NO SUAS - CRIANÇA FELIZ	86.318,92
08.122.0016.2142.000	INDICE DE GESTÃO DESCENTRALIZADA DO BOLSA FAMÍLIA - IGDBF	34.198,68
08.122.0016.2155.000	INDICE DE GESTÃO DESCENTRALIZADA - IGD/SUAS	16.095,92
08.244.0016.2152.000	PISO BÁSICO FIXO - PBF	70.449,65
08.244.0016.2125.000	SERVIÇO DE CONVIVÊNCIA E FORTALECIMENTO DE VÍNCULOS - SCFV	123.565,26
08.244.0016.2150.000	MANUTENÇÃO DO FUNDO MUNICIPAL DE ASSIST. SOCIAL	165.126,31
	TOTAL	495.754,74

PREF MUNICIPAL DE ALEGRETE DO PIAUÍ

R MAXIMIANO RIBEIRO - CNPJ:41522152/0001-31

Orçamento Programa - Exercício de 2025

Anexo 10

ORÇAMENTO DOS FUNDOS ESPECIAIS

Página 4

(Inc. I, § 2º, Art.2º)

4 RPPS-Fundo Municipal de Previdência Social

RECEITA

Classif.	Discriminação	Valor R\$
		0,00
	Recursos Próprios do Município	2.707.500,00
	TOTAL	2.707.500,00

PLANO DE APLICACAO

Classif.	Discriminação	Valor R\$
09.272.0021.2122.000	Serviços Administrativos	251.000,00
09.272.0021.2123.000	Benefícios Previdenciários	1.730.000,00
09.272.0021.3082.000	Qualificação e Capacitação junto ao Pró - Gestão	3.000,00
09.272.0021.3083.000	Qualificação e Capacitação junto ao Pró - Gestão	7.000,00
99.997.0021.2124.000	Reserva do Regime de Previdência	716.500,00
	TOTAL	2.707.500,00

MARIA LILIAN DE ALENCAR:33993297334
Assinado de forma digital por MARIA LILIAN DE ALENCAR:33993297334
Dados: 2024.09.12 14:10:39 -03'00'

MARIA LILIAN DE ALENCAR
PREFEITA MUNICIPAL
339.932.973-34

MARVIO MARCONI DE SIQUEIRA NUNES:72674350334
Assinado de forma digital por MARVIO MARCONI DE SIQUEIRA NUNES:72674350334
Dados: 2024.09.12 14:09:48 -03'00'

MÁRVIO MARCONI DE SIQUEIRA NUNES
CONTADOR CRCPI Nº 145/O
726.743.503-34

PREF MUNICIPAL DE ALEGRETE DO PIAUÍ

R MAXIMIANO RIBEIRO - CNPJ:41522152/0001-31

Anexo 11

Orçamento Programa - Exercício de 2025

Página 1

SEGURIDADE SOCIAL

Codigo	Especificacao	Categoria	Função
08	Assistência Social		1.085.530,60
3.1.90.04.00	CONTRATAÇÃO POR TEMPO DETERMINADO	7.460,80	
3.1.90.11.00	VENCIMENTOS E VANTAGENS FIXAS - PESSOAL CIVIL	201.547,30	
3.1.90.13.00	OBRIGAÇÕES PATRONAIS	34.792,44	
3.1.90.91.00	SENTENÇAS JUDICIAIS	6.899,70	
3.1.90.92.00	DESPESAS DE EXERCÍCIOS ANTERIORES	6.899,70	
3.1.90.94.00	INDENIZAÇÕES E RESTITUIÇÕES TRABALHISTAS	7.460,80	
3.3.50.41.00	CONTRIBUIÇÕES	7.460,80	
3.3.50.43.00	SUBVENÇÕES SOCIAIS	7.460,80	
3.3.90.14.00	DIÁRIAS - CIVIL	19.564,54	
3.3.90.30.00	MATERIAL DE CONSUMO	112.412,52	
3.3.90.31.00	PREMIAÇÕES CULTURAIS, ARTÍSTICAS, CIENTÍFICAS, E	7.460,80	
3.3.90.32.00	MATERIAL, BEM OU SERVIÇO PARA DISTRIBUIÇÃO GRA	56.810,80	
3.3.90.33.00	PASSAGENS E DESPESAS COM LOCOMOÇÃO	7.460,80	
3.3.90.34.00	OUTRAS DESPESAS DE PESSOAL DECORRENTES DE C	7.460,80	
3.3.90.35.00	SERVIÇOS DE CONSULTORIA	14.932,08	
3.3.90.36.00	OUTROS SERVIÇOS DE TERCEIROS - PESSOA FÍSICA	167.187,48	
3.3.90.37.00	LOCAÇÃO DE MÃO-DE-OBRA	7.460,80	
3.3.90.39.00	OUTROS SERVIÇOS DE TERCEIROS - PESSOA JURÍDIC	167.916,07	
3.3.90.40.00	SERVIÇOS DE TECNOLOGIA DA INFORMAÇÃO E COMUI	7.460,80	
3.3.90.47.00	OBRIGAÇÕES TRIBUTÁRIAS E CONTRIBUTIVAS	7.460,80	
3.3.90.48.00	OUTROS AUXÍLIOS FINANCEIROS A PESSOAS FÍSICAS	7.460,80	
3.3.90.91.00	SENTENÇAS JUDICIAIS	24.535,28	
3.3.90.92.00	DESPESAS DE EXERCÍCIOS ANTERIORES	1.642,80	
3.3.90.93.00	INDENIZAÇÕES E RESTITUIÇÕES	21.000,00	
3.3.90.95.00	INDENIZAÇÃO PELA EXECUÇÃO DE TRABALHOS DE CA	7.460,80	
3.3.90.96.00	RESSARCIMENTO DE DESPESAS DE PESSOAL REQUIS	7.460,80	
4.4.90.51.00	OBRAS E INSTALAÇÕES	51.489,30	
4.4.90.52.00	EQUIPAMENTOS E MATERIAL PERMANENTE	78.527,80	
4.4.90.61.00	AQUISIÇÃO DE IMÓVEIS	14.921,59	
4.4.90.92.00	DESPESAS DE EXERCÍCIOS ANTERIORES	7.460,80	
09	Previdência Social		1.991.000,00
3.1.90.01.00	APOSENTADORIAS, RESERVA REMUNERADA E REFORI	1.660.000,00	
3.1.90.03.00	PENSÕES	68.000,00	
3.1.90.11.00	VENCIMENTOS E VANTAGENS FIXAS - PESSOAL CIVIL	10.000,00	
3.1.90.13.00	OBRIGAÇÕES PATRONAIS	1.000,00	
3.3.90.14.00	DIÁRIAS - CIVIL	15.000,00	
3.3.90.30.00	MATERIAL DE CONSUMO	5.000,00	
3.3.90.33.00	PASSAGENS E DESPESAS COM LOCOMOÇÃO	5.000,00	
3.3.90.35.00	SERVIÇOS DE CONSULTORIA	161.000,00	
3.3.90.36.00	OUTROS SERVIÇOS DE TERCEIROS - PESSOA FÍSICA	10.000,00	
3.3.90.39.00	OUTROS SERVIÇOS DE TERCEIROS - PESSOA JURÍDIC	19.000,00	
3.3.90.40.00	SERVIÇOS DE TECNOLOGIA DA INFORMAÇÃO E COMUI	15.000,00	
3.3.90.47.00	OBRIGAÇÕES TRIBUTÁRIAS E CONTRIBUTIVAS	3.000,00	
3.3.90.86.00	COMPENSAÇÕES A REGIMES DE PREVIDÊNCIA	2.000,00	
4.4.90.51.00	OBRAS E INSTALAÇÕES	2.000,00	
4.4.90.52.00	EQUIPAMENTOS E MATERIAL PERMANENTE	15.000,00	

PREF MUNICIPAL DE ALEGRETE DO PIAUÍ

R MAXIMIANO RIBEIRO - CNPJ:41522152/0001-31

Anexo 11

Orçamento Programa - Exercício de 2025

Página 2

SEGURIDADE SOCIAL

Codigo	Especificacao	Categoria	Função
10	Saúde		3.984.503,22
3.1.90.11.00	VENCIMENTOS E VANTAGENS FIXAS - PESSOAL CIVIL	1.329.723,41	
3.1.90.13.00	OBRIGAÇÕES PATRONAIS	220.264,87	
3.1.90.16.00	OUTRAS DESPESAS VARIÁVEIS - PESSOAL CIVIL	16.106,06	
3.1.90.92.00	DESPESAS DE EXERCÍCIOS ANTERIORES	13.799,41	
3.3.90.14.00	DIÁRIAS - CIVIL	162.607,01	
3.3.90.30.00	MATERIAL DE CONSUMO	563.694,14	
3.3.90.32.00	MATERIAL, BEM OU SERVIÇO PARA DISTRIBUIÇÃO GRA	14.791,86	
3.3.90.36.00	OUTROS SERVIÇOS DE TERCEIROS - PESSOA FÍSICA	654.929,45	
3.3.90.39.00	OUTROS SERVIÇOS DE TERCEIROS - PESSOA JURÍDICA	436.019,58	
3.3.90.40.00	SERVIÇOS DE TECNOLOGIA DA INFORMAÇÃO E COMU	142.443,45	
3.3.90.47.00	OBRIGAÇÕES TRIBUTÁRIAS E CONTRIBUTIVAS	13.142,29	
3.3.90.48.00	OUTROS AUXÍLIOS FINANCEIROS A PESSOAS FÍSICAS	23.642,29	
3.3.90.92.00	DESPESAS DE EXERCÍCIOS ANTERIORES	13.470,85	
3.3.90.93.00	INDENIZAÇÕES E RESTITUIÇÕES	21.000,00	
4.4.90.51.00	OBRAS E INSTALAÇÕES	103.817,20	
4.4.90.52.00	EQUIPAMENTOS E MATERIAL PERMANENTE	192.625,43	
4.5.90.61.00	AQUISIÇÃO DE IMÓVEIS	62.425,92	
99	Reserva de Contingência		716.500,00
9.9.99.99.00	RESERVA DE CONTINGÊNCIA	716.500,00	
TOTAL			7.777.533,82

MARIA LILIAN DE
ALENCAR:339932
97334

Assinado de forma digital por
MARIA LILIAN DE
ALENCAR:33993297334
Dados: 2024.09.12 14:30:56
-03'00'

MARIA LILIAN DE ALENCAR
PREFEITA MUNICIPAL
339.932.973-34

MARVIO MARCONI
DE SIQUEIRA
NUNES:72674350334

Assinado de forma digital por
MARVIO MARCONI DE
SIQUEIRA NUNES:72674350334
Dados: 2024.09.12 14:30:19
-03'00'

MÁRVIO MARCONI DE SIQUEIRA NUNES
CONTADOR CRCPI N° 145/O
726.743.503-34

PREF MUNICIPAL DE ALEGRETE DO PIAUÍ

R MAXIMIANO RIBEIRO - CNPJ:41522152/0001-31

Orçamento Programa - Exercício de 2025

Página 1

ANÁLISE DE APLICAÇÃO NO ENSINO

RECEITAS RESULTANTE DE IMPOSTOS (Caput do art. 212 da Constituição)	Valor Previsto	Obrig.(25%)
1. RECEITAS DE IMPOSTOS	71.727,28	17.931,82
1.1 - Receitas Resultante do Imposto sobre a Propriedade Predial e Territorial Urbana - IPTU	12.735,99	3.184,00
1.2 - Receitas Resultante do Imposto sobre Transmissão Inter Vivos - ITBI	2.971,34	742,84
1.3 - Receitas Resultante do Imposto sobre Serviços de Qualquer Natureza - ISS	56.019,95	14.004,99
1.4 - Receitas Resultante do Imposto de Renda Retido na Fonte - IRRF	0,00	0,00
2. RECEITAS DE TRANSFERÊNCIAS CONSTITUCIONAIS E LEGAIS	10.370.051,82	2.592.512,96
2.1 - Cota-Parte FPM	10.144.461,27	2.536.115,32
2.1.1 - Parcela referente à CF, art. 159, I alínea b	9.422.451,62	2.355.612,90
2.1.2 - Parcela referente à CF, art. 159, I alínea "d" e "e"	722.009,65	180.502,41
2.2 - Cota-Parte ICMS	158.513,28	39.628,32
2.3 - Cota-Parte IPI-Exportação	1.314,23	328,56
2.4 - Cota-Parte ITR	7.885,38	1.971,35
2.5 - Cota-Parte IPVA	57.877,66	14.469,42
2.6 - Cota-Parte IOF-Ouro	0,00	0,00
2.7 - Compensações Financeiras Provenientes de Impostos e Transferências Constitucionais	0,00	0,00
3. TOTAL DA RECEITA DE IMPOSTOS (1+2)	10.441.779,10	2.610.444,77
RECEITAS DO FUNDEB		
4. RECEITAS DESTINADAS AO FUNDEB	1.929.608,44	
4.1 - Cota-Parte FPM Destinada ao FUNDEB - (20% de 2.1.1)	1.884.490,32	
4.2 - Cota-Parte ICMS Destinada ao FUNDEB - (20% de 2.2)	31.702,66	
4.3 - Cota-Parte IPI-Exportação Destinada ao FUNDEB - (20% de 2.3)	262,85	
4.4 - Cota-Parte ITR Destinada ao FUNDEB - (20% de 2.4)	1.577,08	
4.5 - Cota-Parte IPVA Destinada ao FUNDEB - (20% de 2.5)	11.575,53	
4.6 - Cota-Parte Compensações Financeiras Destinada ao FUNDEB - (20% de 2.7)	0,00	
5. RECEITAS RECEBIDAS DO FUNDEB	6.041.490,55	
5.1 - FUNDEB - Impostos e Transferências de Impostos	4.210.534,62	
5.1.1 - Principal	4.121.250,00	
5.1.2 - Rendimentos de Aplicações Financeiras	89.284,62	
5.1.3 - Ressarcimento de recursos do Fundeb	0,00	
5.2 - FUNDEB - Complementação da União - VAAF	1.064.455,93	
5.2.1 - Principal	1.064.455,93	
5.2.2 - Rendimentos de Aplicações Financeiras	0,00	
5.2.3 - Ressarcimento de recursos do Fundeb	0,00	
5.3 - FUNDEB - Complementação da União - VAAT	346.500,00	
5.3.1 - Principal	346.500,00	
5.3.2 - Rendimentos de Aplicações Financeiras	0,00	
5.3.3 - Ressarcimento de recursos do Fundeb	0,00	
5.4 - FUNDEB - Complementação da União - VAAR	420.000,00	
5.4.1 - Principal	420.000,00	
5.4.2 - Rendimentos de Aplicações Financeiras	0,00	
5.4.3 - Ressarcimento de recursos do Fundeb	0,00	
6. RESULTADO LÍQUIDO DAS TRANSFERÊNCIAS DO FUNDEB (5.1.1 - 4)	2.191.641,56	

PREF MUNICIPAL DE ALEGRETE DO PIAUÍ

R MAXIMIANO RIBEIRO - CNPJ:41522152/0001-31

Orçamento Programa - Exercício de 2025

Página 2

ANÁLISE DE APLICAÇÃO NO ENSINO

6.1 - ACRÉSCIMO RESULTANTE DAS TRANSFERÊNCIAS DO FUNDEB	2.191.641,56
6.2 - DECRÉSCIMO RESULTANTE DAS TRANSFERÊNCIAS DO FUNDEB	0,00
DESPESAS DO FUNDEB	
7. PROFISSIONAIS DA EDUCAÇÃO BÁSICA	4.248.006,42
7.1 - Educação Infantil	792.286,69
7.1.1 - Creche	80.850,00
7.1.2 - Pré-Escola	711.436,69
7.2 - Ensino Fundamental	3.455.719,73
8. OUTRAS DESPESAS	1.373.484,13
8.1 - Educação Infantil	629.743,44
8.1.1 - Creche	121.800,00
8.1.2 - Pré-Escola	507.943,44
8.2 - Ensino Fundamental	743.740,69
9. TOTAL DAS DESPESAS DO FUNDEB (7+8)	5.621.490,55
DESPESAS CUSTEADAS COM RECURSOS DO FUNDEB RECEBIDOS NO EXERCÍCIO	
10. Total das Despesas do FUNDEB com Profissionais da Educação Básica	4.248.006,42
11. Total das Despesas custeadas com FUNDEB - Impostos e Transferências de Impostos	4.210.534,62
12. Total das Despesas custeadas com FUNDEB - Complementação da União - VAAF	1.064.455,93
13. Total das Despesas custeadas com FUNDEB - Complementação da União - VAAT	346.500,00
14. Total das Despesas custeadas com FUNDEB - Complementação da União - VAAR	420.000,00
15. Total das Despesas custeadas com FUNDEB - Complementação da União - VAAT aplicadas na Educação Infantil	346.500,00
16. Total das Despesas custeadas com FUNDEB - Complementação da União - VAAT aplicadas em Despesa de Capital	52.500,00
INDICADORES - Art. 212-A, inciso XI e § 3º - Constituição Federal	
17. Mínimo de 70% do FUNDEB na Remuneração dos Profissionais da Educação Básica	75,57
18. Percentual de 50% da Complementação da União ao FUNDEB (VAAT) na Educação Infantil	100,00
19. Mínimo de 15% da Complementação da União ao FUNDEB (VAAT) em Despesa de Capital	15,15
DESPESAS COM MANUTENÇÃO E DESENVOLVIMENTO DO ENSINO - MDE - CUSTEADAS COM RECEITA DE IMPOSTOS (EXCETO FUNDEB)	
20. EDUCAÇÃO INFANTIL	138.322,66
20.1 - Creche	121.894,78
20.2 - Pré-escola	16.427,88
21. ENSINO FUNDAMENTAL	789.831,74
22. TOTAL DAS DESPESAS COM AÇÕES TÍPICAS DE MDE (20 + 21)	928.154,40
APURAÇÃO DAS DESPESAS PARA FINS DE LIMITE MÍNIMO CONSTITUCIONAL	
23. TOTAL DAS DESPESAS DE MDE CUSTEADAS COM RECURSOS DE IMPOSTOS (FUNDEB E RECEITAS DE IMPOSTOS)	5.138.689,02
24. RESULTADOS LÍQUIDOS DAS TRANSFERÊNCIAS DO FUNDEB	2.191.641,56
25. TOTAL DAS DESPESAS PARA FINS DE LIMITE (23 - 24)	2.947.047,46
26. PERCENTUAL DE APLICAÇÃO EM MDE SOBRE A RECEITA LÍQUIDA DE IMPOSTOS ((25)/(3)x100) - LIMITE CONSTITUCIONAL 25%	28,22

PREF MUNICIPAL DE ALEGRETE DO PIAUÍ

R MAXIMIANO RIBEIRO - CNPJ:41522152/0001-31

Orçamento Programa - Exercício de 2025

Página 3

ANÁLISE DE APLICAÇÃO NO ENSINO

RECEITAS ADICIONAIS PARA FINANCIAMENTO DO ENSINO (Obrigatório 100%)	
27. RECEITA DE TRANSFERÊNCIA DO FNDE (INCLUINDO RENDIMENTOS DE APLICAÇÃO FINANCEIRA)	1.061.774,97
27.1 - Salário-Educação	177.420,99
27.2 - PDDE	124.851,79
27.3 - PNAE	99.775,68
27.4 - PNATE	98.567,22
27.5 - Outras Transferências do FNDE	561.159,29
28. RECEITA DE TRANSFERÊNCIAS DE CONVÊNIOS	0,00
29. RECEITA DE ROYALTIES DESTINADOS À EDUCAÇÃO	0,00
30. RECEITA DE OPERAÇÕES DE CRÉDITO VINCULADAS À EDUCAÇÃO	0,00
31. OUTRAS RECEITAS PARA FINANCIAMENTO DO ENSINO	12.631.500,00
32. TOTAL DAS OUTRAS RECEITAS ADICIONAIS DO ENSINO (27 + 28 + 29 + 30 + 31)	13.693.274,97
DESPESAS CUSTEADAS COM RECEITAS ADICIONAIS PARA FINANCIAMENTO DO ENSINO	
33. EDUCAÇÃO INFANTIL	2.055.692,87
33.1 - Creche	69.325,62
33.2 - Pré-Escola	1.986.367,25
34. ENSINO FUNDAMENTAL	7.465.596,41
35. ENSINO MÉDIO	0,00
36. ENSINO SUPERIOR	0,00
37. ENSINO PROFISSIONAL NÃO INTEGRADO AO ENSINO REGULAR	0,00
38. TOTAL DAS DESPESAS CUSTEADAS COM RECEITAS ADICIONAIS PARA FINANCIAMENTO DO ENSINO (33 + 34 + 35 + 36 + 37)	9.521.289,28

MARIA LILIAN DE ALENCAR:33993297334
297334

Assinado de forma digital por MARIA LILIAN DE ALENCAR:33993297334
Dados: 2024.09.12 14:32:43 -03'00'

MARIA LILIAN DE ALENCAR
PREFEITA MUNICIPAL
339.932.973-34

MARVIO MARCONI DE SIQUEIRA
NUNES:72674350334

Assinado de forma digital por MARVIO MARCONI DE SIQUEIRA NUNES:72674350334
Dados: 2024.09.12 14:33:26 -03'00'

MÁRVIO MARCONI DE SIQUEIRA NUNES
CONTADOR CRCPI Nº 145/O
726.743.503-34

PREF MUNICIPAL DE ALEGRETE DO PIAUÍ

R MAXIMIANO RIBEIRO - CNPJ:41522152/0001-31

Orçamento Programa - Exercício de 2025

Quadro 17

Página 1

ANÁLISE DE APLICAÇÃO NA SAÚDE

RECEITAS RESULTANTE DE IMPOSTOS (Caput do art. 212 da Constituição)	Previsão	Obrig.(15%)
1. RECEITAS DE IMPOSTOS	71.727,28	10.759,09
1.1 - Receita Resultante do Imposto sobre a Propriedade Predial e Territorial Urbana - IPTU	12.735,99	1.910,40
1.1.1 - IPTU	12.735,99	1.910,40
1.1.2 - Multas, Juros de Mora, Dívida Ativa e Outros Encargos do IPTU	0,00	0,00
1.2 - Receitas Resultante do Imposto sobre Transmissão Inter Vivos - ITBI	2.971,34	445,70
1.2.1 - ITBI	2.971,34	445,70
1.2.2 - Multas, Juros de Mora, Dívida Ativa e Outros Encargos do ITBI	0,00	0,00
1.3 - Receitas Resultante do Imposto sobre Serviços de Qualquer Natureza - ISS	56.019,95	8.402,99
1.3.1 - ISS	56.019,95	8.402,99
1.3.2 - Multas, Juros de Mora, Dívida Ativa e Outros Encargos do ISS	0,00	0,00
1.4 - Receitas Resultante do Imposto de Renda Retido na Fonte - IRRF	0,00	0,00
2. RECEITAS DE TRANSFERÊNCIAS CONSTITUCIONAIS E LEGAIS	9.648.042,17	1.447.206,33
2.1 - Cota-Parte FPM	9.422.451,62	1.413.367,74
2.2 - Cota-Parte ITR	7.885,38	1.182,81
2.3 - Cota-Parte IPVA	57.877,66	8.681,65
2.4 - Cota-Parte ICMS	158.513,28	23.776,99
2.5 - Cota-Parte IPI-Exportação	1.314,23	197,13
2.6 - Compensação Financeiras Provenientes de Impostos e Transf. Constitucionais	0,00	0,00
3 - TOTAL DAS RECEITAS RESULTANTES DE IMPOSTOS E TRANSFERÊNCIAS CONSTITUCIONAIS E LEGAIS = (1 + 2)	9.719.769,45	1.457.965,42
4. DESPESAS COM AÇÕES E SERVIÇOS PÚBLICOS DE SAÚDE (ASPS) - POR SUBFUNÇÃO E CATEGORIA ECONÔMICA	Fixado	
4.1 - ATENÇÃO BÁSICA	1.521.729,01	
4.1.1 - Despesas Correntes	1.423.805,08	
4.1.2 - Despesas de Capital	97.923,93	
4.2 - ASSISTÊNCIA HOSPITALAR E AMBULATORIAL	0,00	
4.2.1 - Despesas Correntes	0,00	
4.2.2 - Despesas de Capital	0,00	
4.3 - SUPORTE PROFILÁTICO E TERAPÊUTICO	0,00	
4.3.1 - Despesas Correntes	0,00	
4.3.2 - Despesas de Capital	0,00	
4.4 - VIGILÂNCIA SANITÁRIA	0,00	
4.4.1 - Despesas Correntes	0,00	
4.4.2 - Despesas de Capital	0,00	
4.5 - VIGILÂNCIA EPIDEMIOLÓGICA	0,00	
4.5.1 - Despesas Correntes	0,00	
4.5.2 - Despesas de Capital	0,00	
4.6 - ALIMENTAÇÃO E NUTRIÇÃO	0,00	
4.6.1 - Despesas Correntes	0,00	
4.6.2 - Despesas de Capital	0,00	
4.7 - OUTRAS SUBFUNÇÕES (X)	0,00	
4.7.1 - Despesas Correntes	0,00	

PREF MUNICIPAL DE ALEGRETE DO PIAUÍ

R MAXIMIANO RIBEIRO - CNPJ:41522152/0001-31

Quadro 17

Orçamento Programa - Exercício de 2025

Página 2

ANÁLISE DE APLICAÇÃO NA SAÚDE

4.7.2 - Despesas de Capital	0,00
5 - TOTAL (4.1 + 4.2 + 4.3 + 4.4 + 4.5 + 4.6 + 4.7)	1.521.729,01
6 - APURAÇÃO DO CUMPRIMENTO DO LIMITE MÍNIMO PARA APLICAÇÃO EM ASPs	
6.1 - Diferença entre o Valor Aplicado e a Despesa Mínima a ser Aplicada (5 - 3)	63.763,59
6.2 - PERCENTUAL DA RECEITA DE IMPOSTOS E TRANSFERÊNCIAS CONSTITUCIONAIS E LEGAIS APLICADO EM ASPs(5 /3) * 100 (Mínimo de 15%)	15,66
7 - RECEITAS ADICIONAIS PARA O FINANCIAMENTO DA SAÚDE NÃO COMPUTADAS NO CÁLCULO DO MÍNIMO	
7.1 - RECEITAS DE TRANSFERÊNCIAS PARA A SAÚDE	2.452.274,21
7.1.1 - Proveniente da União - Fundo a Fundo	2.397.624,17
7.1.2 - Proveniente dos Estados	54.650,04
7.1.3 - Proveniente de outros Municípios	0,00
7.2 - RECEITA DE OPERAÇÕES DE CRÉDITO INTERNAS E EXTERNAS VINCULADAS A SAÚDE	0,00
7.3 - OUTRAS RECEITAS	0,00
8 - TOTAL DE RECEITAS ADICIONAIS PARA FINANCIAMENTO DA SAÚDE (7.1 + 7.2 + 7.3)	2.452.274,21
9 - DESPESAS COM SAÚDE POR SUBFUNÇÕES E CATEGORIA ECONÔMICA NÃO COMPUTADAS NO CÁLCULO DO MÍNIMO	
9.1 - ATENÇÃO BÁSICA	2.462.774,21
9.1.1 - Despesas Correntes	2.201.829,59
9.1.2 - Despesas de Capital	260.944,62
9.2 - ASSISTÊNCIA HOSPITALAR E AMBULATORIAL	0,00
9.2.1 - Despesas Correntes	0,00
9.2.2 - Despesas de Capital	0,00
9.3 - SUPORTE PROFILÁTICO E TERAPÊUTICO	0,00
9.3.1 - Despesas Correntes	0,00
9.3.2 - Despesas de Capital	0,00
9.4 - VIGILÂNCIA SANITÁRIA	0,00
9.4.1 - Despesas Correntes	0,00
9.4.2 - Despesas de Capital	0,00
9.5 - VIGILÂNCIA EPIDEMIOLÓGICA	0,00
9.5.1 - Despesas Correntes	0,00
9.5.2 - Despesas de Capital	0,00
9.6 - ALIMENTAÇÃO E NUTRIÇÃO	0,00
9.6.1 - Despesas Correntes	0,00
9.6.2 - Despesas de Capital	0,00
9.7 - OUTRAS SUBFUNÇÕES	0,00
9.7.1 - Despesas Correntes	0,00
9.7.2 - Despesas de Capital	0,00
10 - TOTAL DAS DESPESAS NÃO COMPUTADAS NO CÁLCULO DO MÍNIMO (9.1 + 9.2 + 9.3 + 9.4 + 9.5 + 9.6 + 9.7)	2.462.774,21
19 - DESPESAS TOTAIS COM SAÚDE (Computadas e não computadas no cálculo do limite mínimo)	
20 - ATENÇÃO BÁSICA (4.1 + 9.1)	3.984.503,22

PREF MUNICIPAL DE ALEGRETE DO PIAUÍ

R MAXIMIANO RIBEIRO - CNPJ:41522152/0001-31

Orçamento Programa - Exercício de 2025

ANÁLISE DE APLICAÇÃO NA SAÚDE

21 - ASSISTÊNCIA HOSPITALAR E AMBULATORIAL (4.2 + 9.2)	0,00
22 - SUPORTE PROFILÁTICO E TERAPÊUTICO (4.3 + 9.3)	0,00
23 - VIGILÂNCIA SANITÁRIA (4.4 + 9.4)	0,00
24 - VIGILÂNCIA EPIDEMIOLÓGICA (4.5 + 9.5)	0,00
25 - ALIMENTAÇÃO E NUTRIÇÃO (4.6 + 9.6)	0,00
26 - OUTRAS SUBFUNÇÕES (4.7 + 9.7)	0,00
27 - TOTAL DAS DESPESAS COM SAÚDE (20 + 21 + 22 + 23 + 24 + 25 + 26)	3.984.503,22

Quadro 17

Página 3

MARIA LILIAN DE
ALENCAR:339932
97334

Assinado de forma digital
por MARIA LILIAN DE
ALENCAR:33993297334
Dados: 2024.09.12
14:34:34 -03'00'

MARIA LILIAN DE ALENCAR
PREFEITA MUNICIPAL
339.932.973-34

MARVIO MARCONI DE
SIQUEIRA
NUNES:72674350334

Assinado de forma digital
por MARVIO MARCONI DE
SIQUEIRA
NUNES:72674350334
Dados: 2024.09.12
14:34:09 -03'00'

MÁRVIO MARCONI DE SIQUEIRA NUNES
CONTADOR CRCPI N° 145/O
726.743.503-34

PREF MUNICIPAL DE ALEGRETE DO PIAUÍ

R MAXIMIANO RIBEIRO - CNPJ:41522152/0001-31

Orçamento Programa - Exercício de 2025

Página 2

QUADRO AUXILIAR DE DETALHAMENTO DA DESPESA

PODER	02	PODER EXECUTIVO
ORGÃO	01	SECRETARIA MUN. DE ADMINISTRAÇÃO GERAL
UNIDADE	00	SECRETARIA MUN. DE ADMINISTRAÇÃO GERAL

Aplicacao Programada	Proj/Ativ	Finalidade	Categoria	Detalhada	TotalGrupo	Total Categ.	Total Func.
F.R. - C.A.							
Encargos com o regime Geral de Previdência	04.122.0005.1041.0000						105.663,36
3 DESPESAS CORREN						105.663,36	
1 PESSOAL E ENCARGOS SOCIAIS					105.663,36		
OBRIGAÇÕES PATRONAIS		1.500.01.999.000 3.1.90.13.00		105.138,36			
OBRIGAÇÕES PATRONAIS		1.720.06.999.000 3.1.90.13.00		525,00			
CONSTRUÇÃO E REFORMA DE IMÓVEIS DA ADMINISTRAÇÃO	04.122.0005.1045.0000						68.878,75
4 DESPESAS DE CAPIT						68.878,75	
4 INVESTIMENTOS					68.878,75		
OBRAS E INSTALAÇÕES		1.500.01.999.000 4.4.90.51.00		55.211,48			
OBRAS E INSTALAÇÕES		1.720.06.999.000 4.4.90.51.00		525,00			
OBRAS E INSTALAÇÕES		1.749.06.999.000 4.4.90.51.00		13.142,27			
CONTRUÇÃO DA SEDE DA PREFEITURA MUNICIPAL	04.122.0005.1046.0000						1.231.661,63
3 DESPESAS CORREN						888.551,36	
3 OUTRAS DESPESAS CORRENTES					888.551,36		
MATERIAL DE CONSUMO		1.500.01.999.000 3.3.90.30.00		369.041,09			
OUTROS SERVIÇOS DE TERCEIROS - PESSOA FÍSICA		1.500.01.999.000 3.3.90.36.00		276.555,12			
OUTROS SERVIÇOS DE TERCEIROS - PESSOA JURÍDICA		1.500.01.999.000 3.3.90.39.00		242.955,15			
4 DESPESAS DE CAPIT						343.110,27	
4 INVESTIMENTOS					343.110,27		
OBRAS E INSTALAÇÕES		1.500.01.999.000 4.4.90.51.00		171.555,15			
EQUIPAMENTOS E MATERIAL PERMANENTE		1.500.01.999.000 4.4.90.52.00		171.555,12			
AQUISIÇÃO DE EQUIPAMENTOS E MATERIAL PERMANENTE	04.122.0005.1209.0000						72.282,63
4 DESPESAS DE CAPIT						72.282,63	
4 INVESTIMENTOS					72.282,63		
EQUIPAMENTOS E MATERIAL PERMANENTE		1.500.01.999.000 4.4.90.52.00		59.140,34			
EQUIPAMENTOS E MATERIAL PERMANENTE		1.749.06.999.000 4.4.90.52.00		13.142,29			
MANUTENÇÃO DA SEC. DE ADMINISTRAÇÃO	04.122.0005.2040.0000						1.752.374,68
3 DESPESAS CORREN						1.698.567,06	
1 PESSOAL E ENCARGOS SOCIAIS					278.125,60		
VENCIMENTOS E VANTAGENS FIXAS - PESSOAL CIVIL		1.500.01.999.000 3.1.90.11.00		184.683,90			
OBRIGAÇÕES PATRONAIS		1.500.01.999.000 3.1.90.13.00		39.426,88			
OUTRAS DESPESAS VARIÁVEIS - PESSOAL CIVIL		1.500.01.999.000 3.1.90.16.00		13.799,40			
SENTENÇAS JUDICIAIS		1.500.01.999.000 3.1.90.91.00		26.284,59			
DESPESAS DE EXERCÍCIOS ANTERIORES		1.500.01.999.000 3.1.90.92.00		13.930,83			

PREF MUNICIPAL DE ALEGRETE DO PIAUÍ

R MAXIMIANO RIBEIRO - CNPJ:41522152/0001-31

Orçamento Programa - Exercício de 2025

Página 3

QUADRO AUXILIAR DE DETALHAMENTO DA DESPESA

PODER	02	PODER EXECUTIVO
ORGÃO	01	SECRETARIA MUN. DE ADMINISTRAÇÃO GERAL
UNIDADE	00	SECRETARIA MUN. DE ADMINISTRAÇÃO GERAL

Aplicacao Programada	Proj/Ativ	Finalidade	Categoria	Detalhada	TotalGrupo	Total Categ.	Total Func.
F.R. - C.A.							
MANUTENÇÃO DA SEC. DE ADMINISTRAÇÃO	04.122.0005.2040.0000						1.752.374,68
3 DESPESAS CORREN						1.698.567,06	
3 OUTRAS DESPESAS CORRENTES					1.420.441,46		
CONTRIBUIÇÕES		1.500.01.999.000	3.3.50.41.00	42.000,00			
DIÁRIAS - CIVIL		1.500.01.999.000	3.3.90.14.00	32.855,74			
DIÁRIAS - CIVIL		1.701.06.999.000	3.3.90.14.00	21.903,88			
MATERIAL DE CONSUMO		.706.06.999.000	3.3.90.30.00	5.000,00			
MATERIAL DE CONSUMO		.710.06.999.000	3.3.90.30.00	5.000,00			
MATERIAL DE CONSUMO		1.500.01.999.000	3.3.90.30.00	364.483,11			
MATERIAL DE CONSUMO		1.701.06.999.000	3.3.90.30.00	21.903,81			
MATERIAL DE CONSUMO		1.750.06.999.000	3.3.90.30.00	356.971,07			
SERVIÇOS DE CONSULTORIA		1.500.01.999.000	3.3.90.35.00	105.138,36			
OUTROS SERVIÇOS DE TERCEIROS - PESSOA FÍSICA		.706.06.999.000	3.3.90.36.00	5.000,00			
OUTROS SERVIÇOS DE TERCEIROS - PESSOA FÍSICA		.710.06.999.000	3.3.90.36.00	5.000,00			
OUTROS SERVIÇOS DE TERCEIROS - PESSOA FÍSICA		1.500.01.999.000	3.3.90.36.00	118.280,65			
OUTROS SERVIÇOS DE TERCEIROS - PESSOA FÍSICA		1.701.06.999.000	3.3.90.36.00	21.903,81			
OUTROS SERVIÇOS DE TERCEIROS - PESSOA JURÍDICA		.706.06.999.000	3.3.90.39.00	5.000,00			
OUTROS SERVIÇOS DE TERCEIROS - PESSOA JURÍDICA		.710.06.999.000	3.3.90.39.00	5.000,00			
OUTROS SERVIÇOS DE TERCEIROS - PESSOA JURÍDICA		1.500.01.999.000	3.3.90.39.00	168.938,46			
OUTROS SERVIÇOS DE TERCEIROS - PESSOA JURÍDICA		1.701.06.999.000	3.3.90.39.00	21.903,81			
SERVIÇOS DE TECNOLOGIA DA INFORMAÇÃO E COMUNICAÇÃO		1.500.01.999.000	3.3.90.40.00	31.500,00			
DESPESAS DE EXERCÍCIOS ANTERIORES		1.500.01.999.000	3.3.90.92.00	82.272,49			
INDENIZAÇÕES E RESTITUIÇÕES		1.500.01.999.000	3.3.90.93.00	386,27			
4 DESPESAS DE CAPIT						53.807,62	
4 INVESTIMENTOS					53.807,62		
OBRAS E INSTALAÇÕES		.706.06.999.000	4.4.90.51.00	5.000,00			
OBRAS E INSTALAÇÕES		.710.06.999.000	4.4.90.51.00	5.000,00			
OBRAS E INSTALAÇÕES		1.701.06.999.000	4.4.90.51.00	21.903,81			
EQUIPAMENTOS E MATERIAL PERMANENTE		1.701.06.999.000	4.4.90.52.00	21.903,81			
Serviços Administrativos	04.122.0005.2122.0000						119.934,34
3 DESPESAS CORREN						119.934,34	
3 OUTRAS DESPESAS CORRENTES					119.934,34		
DIÁRIAS - CIVIL		1.720.06.999.000	3.3.90.14.00	29.983,60			
MATERIAL DE CONSUMO		1.720.06.999.000	3.3.90.30.00	29.983,58			
OUTROS SERVIÇOS DE TERCEIROS - PESSOA FÍSICA		1.720.06.999.000	3.3.90.36.00	29.983,58			
OUTROS SERVIÇOS DE TERCEIROS - PESSOA JURÍDICA		1.720.06.999.000	3.3.90.39.00	29.983,58			
MANUTENÇÃO DA SEC. DE ADMINISTRAÇÃO	04.122.0009.2040.0000						39.951,88
3 DESPESAS CORREN						39.951,88	
3 OUTRAS DESPESAS CORRENTES					39.951,88		
OBRIGAÇÕES TRIBUTÁRIAS E CONTRIBUTIVAS		1.500.01.999.000	3.3.90.47.00	39.426,88			
OBRIGAÇÕES TRIBUTÁRIAS E CONTRIBUTIVAS		1.750.06.999.000	3.3.90.47.00	525,00			
MANUTENÇÃO DESTINADA COM ENERGIA ELÉTRICA	04.752.0005.1321.0000						334.037,71
3 DESPESAS CORREN						334.037,71	
1 PESSOAL E ENCARGOS SOCIAIS					86.749,96		
VENCIMENTOS E VANTAGENS FIXAS - PESSOAL CIVIL		1.751.06.999.000	3.1.90.11.00	86.749,96			

PREF MUNICIPAL DE ALEGRETE DO PIAUÍ

R MAXIMIANO RIBEIRO - CNPJ:41522152/0001-31

Orçamento Programa - Exercício de 2025

Página 6

QUADRO AUXILIAR DE DETALHAMENTO DA DESPESA

PODER	02	PODER EXECUTIVO
ORGÃO	03	SECRETARIA MUNICIPAL DE EDUCAÇÃO
UNIDADE	00	SECRETARIA MUNICIPAL DE EDUCAÇÃO

Aplicacao Programada	Proj/Ativ	Finalidade	Categoria	Detalhada	TotalGrupo	Total Categ.	Total Func.
F.R. - C.A.							
CONSTRUÇÃO E REFORMA DE IMÓVEIS DA EDUCAÇÃO	12.361.0030.1200.0000						78.853,74
4	4	DESpesas de Capital				78.853,74	
	4	INVESTIMENTOS			72.282,62		
		OBRAS E INSTALAÇÕES	1.500.01.200.000 4.4.90.51.00	39.426,88			
		OBRAS E INSTALAÇÕES	1.569.02.999.000 4.4.90.51.00	32.855,74			
	5	INVERSÕES FINANCEIRAS			6.571,12		
		AQUISIÇÃO DE IMÓVEIS	1.500.01.200.000 4.5.90.61.00	3.285,58			
		AQUISIÇÃO DE IMÓVEIS	1.569.02.999.000 4.5.90.61.00	3.285,54			
AQUISIÇÃO DE EQUIPAMENTOS E MATERIAL PERMANENTE	12.361.0030.1209.0000						70.092,26
4	4	DESpesas de Capital				70.092,26	
	4	INVESTIMENTOS			70.092,26		
		EQUIPAMENTOS E MATERIAL PERMANENTE	1.500.01.200.000 4.4.90.52.00	37.236,52			
		EQUIPAMENTOS E MATERIAL PERMANENTE	1.569.02.999.000 4.4.90.52.00	32.855,74			
MANUT. DA SEC. MUNICIPAL DE EDUCAÇÃO	12.361.0030.2202.0000						2.541.533,84
3	1	DESpesas Correntes				2.541.533,84	
	1	PESSOAL E ENCARGOS SOCIAIS			2.064.934,30		
		CONTRATAÇÃO POR TEMPO DETERMINADO	1.569.02.999.000 3.1.90.04.00	6.571,15			
		VENCIMENTOS E VANTAGENS FIXAS - PESSOAL CIVIL	1.500.01.200.000 3.1.90.11.00	45.998,03			
		VENCIMENTOS E VANTAGENS FIXAS - PESSOAL CIVIL	1.569.02.999.000 3.1.90.11.00	138.600,00			
		VENCIMENTOS E VANTAGENS FIXAS - PESSOAL CIVIL	1.599.02.999.000 3.1.90.11.00	1.218.000,00			
		OBRIGAÇÕES PATRONAIS	1.500.01.200.000 3.1.90.13.00	6.571,15			
		OBRIGAÇÕES PATRONAIS	1.569.02.999.000 3.1.90.13.00	6.571,15			
		OBRIGAÇÕES PATRONAIS	1.599.02.999.000 3.1.90.13.00	579.253,29			
		OUTRAS DESPESAS VARIÁVEIS - PESSOAL CIVIL	1.500.01.200.000 3.1.90.16.00	13.799,40			
		OUTRAS DESPESAS VARIÁVEIS - PESSOAL CIVIL	1.569.02.999.000 3.1.90.16.00	657,11			
		SENTENÇAS JUDICIAIS	1.500.01.200.000 3.1.90.91.00	13.799,40			
		SENTENÇAS JUDICIAIS	1.545.05.999.000 3.1.90.91.00	10.000,00			
		SENTENÇAS JUDICIAIS	1.545.05.999.000 3.1.90.91.00	10.000,00			
		SENTENÇAS JUDICIAIS	1.569.02.999.000 3.1.90.91.00	657,11			
		DESPESAS DE EXERCÍCIOS ANTERIORES	1.500.01.200.000 3.1.90.92.00	13.799,40			
		DESPESAS DE EXERCÍCIOS ANTERIORES	1.569.02.999.000 3.1.90.92.00	657,11			

PREF MUNICIPAL DE ALEGRETE DO PIAUÍ

R MAXIMIANO RIBEIRO - CNPJ:41522152/0001-31

Orçamento Programa - Exercício de 2025

Página 7

QUADRO AUXILIAR DE DETALHAMENTO DA DESPESA

PODER	02	PODER EXECUTIVO
ORGÃO	03	SECRETARIA MUNICIPAL DE EDUCAÇÃO
UNIDADE	00	SECRETARIA MUNICIPAL DE EDUCAÇÃO

Aplicacao Programada	Proj/Ativ	Finalidade	Categoria	Detalhada	TotalGrupo	Total Categ.	Total Func.
F.R. - C.A.							
MANUT. DA SEC. MUNICIPAL DE EDUCAÇÃO	12.361.0030.2202.0000						2.541.533,84
3	DESPESAS CORREN					2.541.533,84	
3	OUTRAS DESPESAS CORRENTES				476.599,54		
	DIÁRIAS - CIVIL	1.500.01.200.000	3.3.90.14.00	7.589,66			
	DIÁRIAS - CIVIL	1.569.02.999.000	3.3.90.14.00	7.261,12			
	AUXÍLIO FINANCEIRO A ESTUDANTES	1.500.01.200.000	3.3.90.18.00	19.713,45			
	AUXÍLIO FINANCEIRO A ESTUDANTES	1.569.02.999.000	3.3.90.18.00	19.713,45			
	MATERIAL DE CONSUMO	1.500.01.200.000	3.3.90.30.00	39.426,88			
	MATERIAL DE CONSUMO	1.569.02.999.000	3.3.90.30.00	39.426,88			
	MATERIAL, BEM OU SERVIÇO PARA DISTRIBUIÇÃO GRATUITA	1.500.01.200.000	3.3.90.32.00	1.314,23			
	MATERIAL, BEM OU SERVIÇO PARA DISTRIBUIÇÃO GRATUITA	1.569.02.999.000	3.3.90.32.00	1.314,23			
	SERVIÇOS DE CONSULTORIA	1.500.01.200.000	3.3.90.35.00	13.142,29			
	SERVIÇOS DE CONSULTORIA	1.569.02.999.000	3.3.90.35.00	13.142,29			
	OUTROS SERVIÇOS DE TERCEIROS - PESSOA FÍSICA	1.500.01.200.000	3.3.90.36.00	26.353,77			
	OUTROS SERVIÇOS DE TERCEIROS - PESSOA FÍSICA	1.569.02.999.000	3.3.90.36.00	87.397,90			
	OUTROS SERVIÇOS DE TERCEIROS - PESSOA JURÍDICA	1.500.01.200.000	3.3.90.39.00	28.996,06			
	OUTROS SERVIÇOS DE TERCEIROS - PESSOA JURÍDICA	1.569.02.999.000	3.3.90.39.00	65.711,48			
	SERVIÇOS DE TECNOLOGIA DA INFORMAÇÃO E COMUNICAÇÃO	1.500.01.200.000	3.3.90.40.00	21.069,17			
	OBRIGAÇÕES TRIBUTÁRIAS E CONTRIBUTIVAS	1.500.01.200.000	3.3.90.47.00	28.885,38			
	OBRIGAÇÕES TRIBUTÁRIAS E CONTRIBUTIVAS	1.569.02.999.000	3.3.90.47.00	7.885,38			
	SENTENÇAS JUDICIAIS	1.545.05.999.000	3.3.90.91.00	10.000,00			
	SENTENÇAS JUDICIAIS	1.545.05.999.000	3.3.90.91.00	10.000,00			
	DESPESAS DE EXERCÍCIOS ANTERIORES	1.500.01.200.000	3.3.90.92.00	13.470,85			
	DESPESAS DE EXERCÍCIOS ANTERIORES	1.569.02.999.000	3.3.90.92.00	328,56			
	INDENIZAÇÕES E RESTITUIÇÕES	1.500.01.200.000	3.3.90.93.00	13.799,40			
	INDENIZAÇÕES E RESTITUIÇÕES	1.569.02.999.000	3.3.90.93.00	657,11			
MANUT. DA SEC. MUNICIPAL DE EDUCAÇÃO - OUTROS	12.361.0030.2204.0000						4.660.821,65
3	DESPESAS CORREN					3.746.967,01	
1	PESSOAL E ENCARGOS SOCIAIS				885.823,40		
	VENCIMENTOS E VANTAGENS FIXAS - PESSOAL CIVIL	1.599.02.999.000	3.1.90.11.00	452.607,54			
	OBRIGAÇÕES PATRONAIS	1.599.02.999.000	3.1.90.13.00	433.215,86			
3	OUTRAS DESPESAS CORRENTES				2.861.143,61		
	DIÁRIAS - CIVIL	1.599.02.999.000	3.3.90.14.00	548.715,86			
	MATERIAL DE CONSUMO	1.599.02.999.000	3.3.90.30.00	603.927,32			
	OUTROS SERVIÇOS DE TERCEIROS - PESSOA FÍSICA	1.599.02.999.000	3.3.90.36.00	1.199.073,11			
	OUTROS SERVIÇOS DE TERCEIROS - PESSOA JURÍDICA	1.599.02.999.000	3.3.90.39.00	509.427,32			
4	DESPESAS DE CAPIT					913.854,64	
4	INVESTIMENTOS				913.854,64		
	OBRAS E INSTALAÇÕES	1.599.02.999.000	4.4.90.51.00	614.427,32			
	EQUIPAMENTOS E MATERIAL PERMANENTE	1.599.02.999.000	4.4.90.52.00	299.427,32			
AÇÕES DE APOIO A UAB - UNIV. ABERTA DO BRASIL	12.361.0030.2654.0000						98.567,22
3	DESPESAS CORREN					98.567,22	
3	OUTRAS DESPESAS CORRENTES				98.567,22		
	MATERIAL DE CONSUMO	1.500.01.200.000	3.3.90.30.00	29.570,16			
	MATERIAL DE CONSUMO	1.569.02.999.000	3.3.90.30.00	3.285,58			
	OUTROS SERVIÇOS DE TERCEIROS - PESSOA FÍSICA	1.500.01.200.000	3.3.90.36.00	29.570,16			
	OUTROS SERVIÇOS DE TERCEIROS - PESSOA FÍSICA	1.569.02.999.000	3.3.90.36.00	3.285,58			
	OUTROS SERVIÇOS DE TERCEIROS - PESSOA JURÍDICA	1.500.01.200.000	3.3.90.39.00	29.570,16			
	OUTROS SERVIÇOS DE TERCEIROS - PESSOA JURÍDICA	1.569.02.999.000	3.3.90.39.00	3.285,58			

PREF MUNICIPAL DE ALEGRETE DO PIAUÍ

R MAXIMIANO RIBEIRO - CNPJ:41522152/0001-31

Orçamento Programa - Exercício de 2025

Página 8

QUADRO AUXILIAR DE DETALHAMENTO DA DESPESA

PODER	02	PODER EXECUTIVO
ORGÃO	03	SECRETARIA MUNICIPAL DE EDUCAÇÃO
UNIDADE	00	SECRETARIA MUNICIPAL DE EDUCAÇÃO

Aplicacao Programada	Proj/Ativ	Finalidade	Categoria	Detalhada	TotalGrupo	Total Categ.	Total Func.
		F.R. - C.A.					
AÇÕES DE APOIO A UAB - UNIV. ABERTA DO BRASIL	12.361.0030.2654.0000						98.567,22
MANUTENÇÃO DE RECURSOS PARA PRECATÓRIOS DO FUNDEF	12.361.0030.2657.0000						6.300.000,00
3	DESPESAS CORREN					5.880.000,00	
1	PESSOAL E ENCARGOS SOCIAIS				3.360.000,00		
	VENCIMENTOS E VANTAGENS FIXAS - PESSOAL CIVIL	1.544.02.999.000	3.1.90.11.00	1.680.000,00			
	OBRIGAÇÕES PATRONAIS	1.544.02.999.000	3.1.90.13.00	1.680.000,00			
3	OUTRAS DESPESAS CORRENTES				2.520.000,00		
	MATERIAL DE CONSUMO	1.544.02.999.000	3.3.90.30.00	630.000,00			
	OUTROS SERVIÇOS DE TERCEIROS - PESSOA FÍSICA	1.544.02.999.000	3.3.90.36.00	630.000,00			
	OUTROS SERVIÇOS DE TERCEIROS - PESSOA JURÍDICA	1.544.02.999.000	3.3.90.39.00	630.000,00			
	INDENIZAÇÕES E RESTITUIÇÕES	1.544.02.999.000	3.3.90.93.00	630.000,00			
4	DESPESAS DE CAPITAL					420.000,00	
4	INVESTIMENTOS				420.000,00		
	OBRAS E INSTALAÇÕES	1.544.02.999.000	4.4.90.51.00	210.000,00			
	EQUIPAMENTOS E MATERIAL PERMANENTE	1.544.02.999.000	4.4.90.52.00	210.000,00			
PROETE - PROGRAMA ESTADUAL DE TRANSPORTE ESCOLAR	12.361.0052.2524.0000						31.500,00
3	DESPESAS CORREN					31.500,00	
3	OUTRAS DESPESAS CORRENTES				31.500,00		
	MATERIAL DE CONSUMO	1.576.02.999.000	3.3.90.30.00	10.500,00			
	OUTROS SERVIÇOS DE TERCEIROS - PESSOA FÍSICA	1.576.02.999.000	3.3.90.36.00	10.500,00			
	OUTROS SERVIÇOS DE TERCEIROS - PESSOA JURÍDICA	1.576.02.999.000	3.3.90.39.00	10.500,00			
MANUT. DA SEC. MUNICIPAL DE EDUCAÇÃO	12.365.0035.2202.0000						1.969.939,37
3	DESPESAS CORREN					1.969.939,37	
1	PESSOAL E ENCARGOS SOCIAIS				1.969.939,37		
	VENCIMENTOS E VANTAGENS FIXAS - PESSOAL CIVIL	1.599.02.999.000	3.1.90.11.00	1.459.500,00			
	OBRIGAÇÕES PATRONAIS	1.599.02.999.000	3.1.90.13.00	510.439,37			
MANUTENÇÃO DE RECURSOS PARA PRECATÓRIOS DO FUNDEF	12.365.0042.2657.0000						6.300.000,00
3	DESPESAS CORREN					5.880.000,00	
1	PESSOAL E ENCARGOS SOCIAIS				3.360.000,00		
	VENCIMENTOS E VANTAGENS FIXAS - PESSOAL CIVIL	1.544.02.999.000	3.1.90.11.00	1.680.000,00			
	OBRIGAÇÕES PATRONAIS	1.544.02.999.000	3.1.90.13.00	1.680.000,00			
3	OUTRAS DESPESAS CORRENTES				2.520.000,00		
	MATERIAL DE CONSUMO	1.544.02.999.000	3.3.90.30.00	630.000,00			
	OUTROS SERVIÇOS DE TERCEIROS - PESSOA FÍSICA	1.544.02.999.000	3.3.90.36.00	630.000,00			
	OUTROS SERVIÇOS DE TERCEIROS - PESSOA JURÍDICA	1.544.02.999.000	3.3.90.39.00	630.000,00			
	INDENIZAÇÕES E RESTITUIÇÕES	1.544.02.999.000	3.3.90.93.00	630.000,00			
4	DESPESAS DE CAPITAL					420.000,00	
4	INVESTIMENTOS				420.000,00		
	OBRAS E INSTALAÇÕES	1.544.02.999.000	4.4.90.51.00	210.000,00			
	EQUIPAMENTOS E MATERIAL PERMANENTE	1.544.02.999.000	4.4.90.52.00	210.000,00			

PREF MUNICIPAL DE ALEGRETE DO PIAUÍ

R MAXIMIANO RIBEIRO - CNPJ:41522152/0001-31

Orçamento Programa - Exercício de 2025

Página 9

QUADRO AUXILIAR DE DETALHAMENTO DA DESPESA

PODER	02	PODER EXECUTIVO
ORGÃO	03	SECRETARIA MUNICIPAL DE EDUCAÇÃO
UNIDADE	00	SECRETARIA MUNICIPAL DE EDUCAÇÃO

Aplicacao Programada	Proj/Ativ	Finalidade	Categoria	Detalhada	TotalGrupo	Total Categ.	Total Func.
----------------------	-----------	------------	-----------	-----------	------------	--------------	-------------

F.R. - C.A.

TOTAL						22.051.308,08	
-------	--	--	--	--	--	---------------	--

PREF MUNICIPAL DE ALEGRETE DO PIAUÍ

R MAXIMIANO RIBEIRO - CNPJ:41522152/0001-31

Orçamento Programa - Exercício de 2025

Página 10

QUADRO AUXILIAR DE DETALHAMENTO DA DESPESA

PODER	02	PODER EXECUTIVO
ORGÃO	03	SECRETARIA MUNICIPAL DE EDUCAÇÃO
UNIDADE	01	EDUCAÇÃO - OUTROS PROGRAMAS

Aplicacao Programada	Proj/Ativ	Finalidade	Categoria	Detalhada	TotalGrupo	Total Categ.	Total Func.
F.R. - C.A.							
Ações do programa Nac. de Alim. Escolar-PNAE	12.361.0032.2240.0000						126.060,27
3	DESPESAS CORREN					126.060,27	
3	OUTRAS DESPESAS CORRENTES				126.060,27		
	MATERIAL DE CONSUMO	1.500.01.200.000	3.3.90.30.00	26.284,59			
	MATERIAL DE CONSUMO	1.552.02.999.000	3.3.90.30.00	99.775,68			
Ações do programa Dinheiro Dir. na Escola-PDDE	12.361.0032.2241.0000						274.673,96
3	DESPESAS CORREN					182.677,90	
3	OUTRAS DESPESAS CORRENTES				182.677,90		
	MATERIAL DE CONSUMO	1.500.01.200.000	3.3.90.30.00	26.284,59			
	MATERIAL DE CONSUMO	1.551.02.999.000	3.3.90.30.00	26.284,59			
	OUTROS SERVIÇOS DE TERCEIROS - PESSOA FÍSICA	1.500.01.200.000	3.3.90.36.00	31.541,51			
	OUTROS SERVIÇOS DE TERCEIROS - PESSOA FÍSICA	1.551.02.999.000	3.3.90.36.00	39.426,88			
	OUTROS SERVIÇOS DE TERCEIROS - PESSOA JURÍDICA	1.500.01.200.000	3.3.90.39.00	26.284,59			
	OUTROS SERVIÇOS DE TERCEIROS - PESSOA JURÍDICA	1.551.02.999.000	3.3.90.39.00	32.855,74			
4	DESPESAS DE CAPIT					91.996,06	
4	INVESTIMENTOS				91.996,06		
	OBRAS E INSTALAÇÕES	1.500.01.200.000	4.4.90.51.00	32.855,74			
	OBRAS E INSTALAÇÕES	1.551.02.999.000	4.4.90.51.00	13.142,29			
	EQUIPAMENTOS E MATERIAL PERMANENTE	1.500.01.200.000	4.4.90.52.00	32.855,74			
	EQUIPAMENTOS E MATERIAL PERMANENTE	1.551.02.999.000	4.4.90.52.00	13.142,29			
Ações do Programa Salário Educação-QSE	12.361.0032.2246.0000						272.045,54
3	DESPESAS CORREN					166.907,16	
3	OUTRAS DESPESAS CORRENTES				166.907,16		
	MATERIAL DE CONSUMO	1.500.01.200.000	3.3.90.30.00	19.713,45			
	MATERIAL DE CONSUMO	1.550.02.999.000	3.3.90.30.00	36.798,43			
	OUTROS SERVIÇOS DE TERCEIROS - PESSOA FÍSICA	1.500.01.200.000	3.3.90.36.00	20.370,56			
	OUTROS SERVIÇOS DE TERCEIROS - PESSOA FÍSICA	1.550.02.999.000	3.3.90.36.00	33.512,86			
	OUTROS SERVIÇOS DE TERCEIROS - PESSOA JURÍDICA	1.500.01.200.000	3.3.90.39.00	15.113,64			
	OUTROS SERVIÇOS DE TERCEIROS - PESSOA JURÍDICA	1.550.02.999.000	3.3.90.39.00	41.398,22			
4	DESPESAS DE CAPIT					105.138,38	
4	INVESTIMENTOS				105.138,38		
	OBRAS E INSTALAÇÕES	1.500.01.200.000	4.4.90.51.00	19.713,45			
	OBRAS E INSTALAÇÕES	1.550.02.999.000	4.4.90.51.00	32.855,74			
	EQUIPAMENTOS E MATERIAL PERMANENTE	1.500.01.200.000	4.4.90.52.00	19.713,45			
	EQUIPAMENTOS E MATERIAL PERMANENTE	1.550.02.999.000	4.4.90.52.00	32.855,74			
Ações do Programa PNATE	12.361.0032.2248.0000						141.279,67
3	DESPESAS CORREN					141.279,67	
3	OUTRAS DESPESAS CORRENTES				141.279,67		
	MATERIAL DE CONSUMO	1.500.01.200.000	3.3.90.30.00	13.142,29			
	MATERIAL DE CONSUMO	1.553.02.999.000	3.3.90.30.00	29.570,16			
	OUTROS SERVIÇOS DE TERCEIROS - PESSOA FÍSICA	1.500.01.200.000	3.3.90.36.00	16.427,87			
	OUTROS SERVIÇOS DE TERCEIROS - PESSOA FÍSICA	1.553.02.999.000	3.3.90.36.00	36.141,32			
	OUTROS SERVIÇOS DE TERCEIROS - PESSOA JURÍDICA	1.500.01.200.000	3.3.90.39.00	13.142,29			
	OUTROS SERVIÇOS DE TERCEIROS - PESSOA JURÍDICA	1.553.02.999.000	3.3.90.39.00	32.855,74			
Const. Ampl. Ref. e Equip. de Escolar do Ens. Infantil e Creches	12.365.0035.1260.0000						32.855,76
4	DESPESAS DE CAPIT					32.855,76	

PREF MUNICIPAL DE ALEGRETE DO PIAUÍ

R MAXIMIANO RIBEIRO - CNPJ:41522152/0001-31

Orçamento Programa - Exercício de 2025

Página 12

QUADRO AUXILIAR DE DETALHAMENTO DA DESPESA

PODER	02	PODER EXECUTIVO
ORGÃO	03	SECRETARIA MUNICIPAL DE EDUCAÇÃO
UNIDADE	02	FUNDO DE MANUT. E DES. DO ENSINO BÁSICO - FUNDEB

Aplicacao Programada	Proj/Ativ	Finalidade	Categoria	Detalhada	TotalGrupo	Total Categ.	Total Func.
		F.R. - C.A.					

Remuner. do Magistério-ensino fundamental-70% FUNDEB	12.361.0030.2201.0000						3.439.968,16
--	-----------------------	--	--	--	--	--	--------------

3	DESPESAS CORREN					3.334.968,16	
1	PESSOAL E ENCARGOS SOCIAIS				3.177.468,16		

	CONTRATAÇÃO POR TEMPO DETERMINADO	1.540.02.230.000	3.1.90.04.00	95.574,95			
	VENCIMENTOS E VANTAGENS FIXAS - PESSOAL CIVIL	1.540.02.230.000	3.1.90.11.00	1.385.268,41			
	VENCIMENTOS E VANTAGENS FIXAS - PESSOAL CIVIL	1.541.02.230.000	3.1.90.11.00	574.975,38			
	VENCIMENTOS E VANTAGENS FIXAS - PESSOAL CIVIL	1.543.02.999.000	3.1.90.11.00	105.000,00			
	OBRIGAÇÕES PATRONAIS	1.540.02.230.000	3.1.90.13.00	410.350,82			
	OBRIGAÇÕES PATRONAIS	1.541.02.230.000	3.1.90.13.00	49.283,61			
	OBRIGAÇÕES PATRONAIS	1.543.02.999.000	3.1.90.13.00	52.500,00			
	OUTRAS DESPESAS VARIÁVEIS - PESSOAL CIVIL	1.540.02.230.000	3.1.90.16.00	250.741,11			
	DESPESAS DE EXERCÍCIOS ANTERIORES	1.540.02.230.000	3.1.90.92.00	253.773,88			

3	OUTRAS DESPESAS CORRENTES					157.500,00	
---	---------------------------	--	--	--	--	------------	--

	MATERIAL DE CONSUMO	1.543.02.999.000	3.3.90.30.00	52.500,00			
	OUTROS SERVIÇOS DE TERCEIROS - PESSOA FÍSICA	1.543.02.999.000	3.3.90.36.00	52.500,00			
	OUTROS SERVIÇOS DE TERCEIROS - PESSOA JURÍDICA	1.543.02.999.000	3.3.90.39.00	52.500,00			

4	DESPESAS DE CAPI						105.000,00
4	INVESTIMENTOS					105.000,00	

	OBRAS E INSTALAÇÕES	1.543.02.999.000	4.4.90.51.00	52.500,00			
	EQUIPAMENTOS E MATERIAL PERMANENTE	1.543.02.999.000	4.4.90.52.00	52.500,00			

Renut. e desenv. do ensino fundamental-30% FUNDEB	12.361.0030.2203.0000						658.653,12
---	-----------------------	--	--	--	--	--	------------

3	DESPESAS CORREN					622.272,47	
1	PESSOAL E ENCARGOS SOCIAIS				236.142,18		

	CONTRATAÇÃO POR TEMPO DETERMINADO	1.540.02.999.000	3.1.90.04.00	13.736,47			
	VENCIMENTOS E VANTAGENS FIXAS - PESSOAL CIVIL	1.540.02.999.000	3.1.90.11.00	44.835,30			
	VENCIMENTOS E VANTAGENS FIXAS - PESSOAL CIVIL	1.541.02.999.000	3.1.90.11.00	82.139,34			
	OBRIGAÇÕES PATRONAIS	1.540.02.999.000	3.1.90.13.00	44.203,77			
	OBRIGAÇÕES PATRONAIS	1.541.02.999.000	3.1.90.13.00	26.284,59			
	OUTRAS DESPESAS VARIÁVEIS - PESSOAL CIVIL	1.540.02.999.000	3.1.90.16.00	11.550,00			
	DESPESAS DE EXERCÍCIOS ANTERIORES	1.540.02.999.000	3.1.90.92.00	13.392,71			

3	OUTRAS DESPESAS CORRENTES					386.130,29	
---	---------------------------	--	--	--	--	------------	--

	DIÁRIAS - CIVIL	1.540.02.999.000	3.3.90.14.00	36.040,34			
	MATERIAL DE CONSUMO	1.540.02.999.000	3.3.90.30.00	59.394,54			
	MATERIAL DE CONSUMO	1.541.02.999.000	3.3.90.30.00	42.548,17			
	OUTROS SERVIÇOS DE TERCEIROS - PESSOA FÍSICA	1.540.02.999.000	3.3.90.36.00	41.453,85			
	OUTROS SERVIÇOS DE TERCEIROS - PESSOA FÍSICA	1.541.02.999.000	3.3.90.36.00	45.842,96			
	OUTROS SERVIÇOS DE TERCEIROS - PESSOA JURÍDICA	1.540.02.999.000	3.3.90.39.00	38.467,24			
	OUTROS SERVIÇOS DE TERCEIROS - PESSOA JURÍDICA	1.541.02.999.000	3.3.90.39.00	41.341,71			
	SERVIÇOS DE TECNOLOGIA DA INFORMAÇÃO E COMUNICAÇÃO	1.540.02.999.000	3.3.90.40.00	42.611,48			
	DESPESAS DE EXERCÍCIOS ANTERIORES	1.540.02.999.000	3.3.90.92.00	38.430,00			

4	DESPESAS DE CAPI						36.380,65
4	INVESTIMENTOS					36.380,65	

	OBRAS E INSTALAÇÕES	1.540.02.999.000	4.4.90.51.00	17.919,17			
	EQUIPAMENTOS E MATERIAL PERMANENTE	1.540.02.999.000	4.4.90.52.00	18.461,48			

Remun. do magistério-ensino infantil-70% FUNDEB	12.365.0035.2262.0000						711.436,69
3	DESPESAS CORREN					711.436,69	

PREF MUNICIPAL DE ALEGRETE DO PIAUÍ

R MAXIMIANO RIBEIRO - CNPJ:41522152/0001-31

Orçamento Programa - Exercício de 2025

Página 13

QUADRO AUXILIAR DE DETALHAMENTO DA DESPESA

PODER	02	PODER EXECUTIVO
ORGÃO	03	SECRETARIA MUNICIPAL DE EDUCAÇÃO
UNIDADE	02	FUNDO DE MANUT. E DES. DO ENSINO BÁSICO - FUNDEB

Aplicacao Programada	Proj/Ativ	Finalidade	Categoria	Detalhada	TotalGrupo	Total Categ.	Total Func.
F.R. - C.A.							
Remun. do magistério-ensino infantil-70% FUNDEB	12.365.0035.2262.0000						711.436,69
3	DESPESAS CORREN					711.436,69	
1	PESSOAL E ENCARGOS SOCIAIS				711.436,69		
	VENCIMENTOS E VANTAGENS FIXAS - PESSOAL CIVIL	1.540.02.230.000	3.1.90.11.00	265.436,30			
	VENCIMENTOS E VANTAGENS FIXAS - PESSOAL CIVIL	1.541.02.230.000	3.1.90.11.00	173.563,77			
	OBRIGAÇÕES PATRONAIS	1.540.02.230.000	3.1.90.13.00	243.960,22			
	OBRIGAÇÕES PATRONAIS	1.541.02.230.000	3.1.90.13.00	28.476,40			
Manut. e desenvolvimento do ensino infantil-30% FUNDEB	12.365.0035.2263.0000						364.093,44
3	DESPESAS CORREN					344.139,99	
1	PESSOAL E ENCARGOS SOCIAIS				145.788,18		
	VENCIMENTOS E VANTAGENS FIXAS - PESSOAL CIVIL	1.540.02.999.000	3.1.90.11.00	61.072,95			
	OBRIGAÇÕES PATRONAIS	1.540.02.999.000	3.1.90.13.00	73.165,23			
	OUTRAS DESPESAS VARIÁVEIS - PESSOAL CIVIL	1.540.02.999.000	3.1.90.16.00	11.550,00			
3	OUTRAS DESPESAS CORRENTES				198.351,81		
	DIÁRIAS - CIVIL	1.540.02.999.000	3.3.90.14.00	26.284,59			
	MATERIAL DE CONSUMO	1.540.02.999.000	3.3.90.30.00	106.355,74			
	OUTROS SERVIÇOS DE TERCEIROS - PESSOA FÍSICA	1.540.02.999.000	3.3.90.36.00	32.855,74			
	OUTROS SERVIÇOS DE TERCEIROS - PESSOA JURÍDICA	1.540.02.999.000	3.3.90.39.00	32.855,74			
4	DESPESAS DE CAPIT					19.953,45	
4	INVESTIMENTOS					19.953,45	
	OBRAS E INSTALAÇÕES	1.540.02.999.000	4.4.90.51.00	17.325,00			
	EQUIPAMENTOS E MATERIAL PERMANENTE	1.540.02.999.000	4.4.90.52.00	2.628,45			
Remun. do magistério-ensino infantil-70% FUNDEB	12.365.0042.2262.0000						80.850,00
3	DESPESAS CORREN					80.850,00	
1	PESSOAL E ENCARGOS SOCIAIS				80.850,00		
	VENCIMENTOS E VANTAGENS FIXAS - PESSOAL CIVIL	1.542.02.230.000	3.1.90.11.00	80.850,00			
Manut. e desenvolvimento do ensino infantil-30% FUNDEB	12.365.0042.2263.0000						265.650,00
3	DESPESAS CORREN					213.150,00	
1	PESSOAL E ENCARGOS SOCIAIS				34.650,00		
	VENCIMENTOS E VANTAGENS FIXAS - PESSOAL CIVIL	1.542.02.999.000	3.1.90.11.00	34.650,00			
3	OUTRAS DESPESAS CORRENTES				178.500,00		
	DIÁRIAS - CIVIL	1.542.02.999.000	3.3.90.14.00	10.237,50			
	DIÁRIAS - CIVIL	1.542.02.999.000	3.3.90.14.00	2.887,50			
	MATERIAL DE CONSUMO	1.542.02.999.000	3.3.90.30.00	23.100,00			
	MATERIAL DE CONSUMO	1.542.02.999.000	3.3.90.30.00	23.100,00			
	OUTROS SERVIÇOS DE TERCEIROS - PESSOA FÍSICA	1.542.02.999.000	3.3.90.36.00	17.325,00			
	OUTROS SERVIÇOS DE TERCEIROS - PESSOA FÍSICA	1.542.02.999.000	3.3.90.36.00	27.825,00			
	OUTROS SERVIÇOS DE TERCEIROS - PESSOA JURÍDICA	1.542.02.999.000	3.3.90.39.00	35.700,00			
	OUTROS SERVIÇOS DE TERCEIROS - PESSOA JURÍDICA	1.542.02.999.000	3.3.90.39.00	38.325,00			
4	DESPESAS DE CAPIT					52.500,00	
4	INVESTIMENTOS					52.500,00	
	OBRAS E INSTALAÇÕES	1.542.02.999.000	4.4.90.51.00	14.175,00			
	OBRAS E INSTALAÇÕES	1.542.02.999.000	4.4.90.51.00	11.550,00			
	EQUIPAMENTOS E MATERIAL PERMANENTE	1.542.02.999.000	4.4.90.52.00	11.287,50			
	EQUIPAMENTOS E MATERIAL PERMANENTE	1.542.02.999.000	4.4.90.52.00	15.487,50			
PROEJA-Rem. do magistério-70% FUNDEB	12.366.0033.2257.0000						435.751,57

PREF MUNICIPAL DE ALEGRETE DO PIAUÍ

R MAXIMIANO RIBEIRO - CNPJ:41522152/0001-31

Orçamento Programa - Exercício de 2025

Página 16

QUADRO AUXILIAR DE DETALHAMENTO DA DESPESA

PODER	02	PODER EXECUTIVO							
ORGÃO	04	SECRETARIA DE SAÚDE							
UNIDADE	01	FUNDO MUNICIPAL DE SAÚDE							
Aplicacao Programada		Proj/Ativ	Finalidade	Categoria	Detalhada	TotalGrupo	Total Categ.	Total Func.	
			F.R. - C.A.						
Construção, ampl. e recuperação de unidades de saúde	4	10.301.0020.1160.0000						88.067,20	
DESPESAS DE CAPIT	4					88.067,20	88.067,20		
INVESTIMENTOS									
OBRAS E INSTALAÇÕES			1.500.01.300.000	4.4.90.51.00	28.926,88				
OBRAS E INSTALAÇÕES			1.601.03.300.000	4.4.90.51.00	59.140,32				
Transporte de pessoas carentes	3	10.301.0020.1162.0000						31.638,37	
DESPESAS CORREN	3					31.638,37	31.638,37		
OUTRAS DESPESAS CORRENTES									
OUTROS SERVIÇOS DE TERCEIROS - PESSOA FÍSICA			1.500.01.300.000	3.3.90.36.00	26.284,59				
OUTROS SERVIÇOS DE TERCEIROS - PESSOA FÍSICA			1.600.03.999.000	3.3.90.36.00	5.353,78				
Aquisição de equipamentos para a área de saúde	4	10.301.0020.1167.0000						66.288,36	
DESPESAS DE CAPIT	4					66.288,36	66.288,36		
INVESTIMENTOS									
EQUIPAMENTOS E MATERIAL PERMANENTE			1.500.01.300.000	4.4.90.52.00	26.284,59				
EQUIPAMENTOS E MATERIAL PERMANENTE			1.601.03.300.000	4.4.90.52.00	40.003,77				
Aquisição de Imóveis	4	10.301.0020.1169.0000						62.425,92	
DESPESAS DE CAPIT	5					62.425,92	62.425,92		
INVERSÕES FINANCEIRAS									
AQUISIÇÃO DE IMÓVEIS			1.500.01.300.000	4.5.90.61.00	3.285,58				
AQUISIÇÃO DE IMÓVEIS			1.601.03.300.000	4.5.90.61.00	59.140,34				
Aquisição de veículos para o setor de saúde	4	10.301.0020.1170.0000						105.138,36	
DESPESAS DE CAPIT	4					105.138,36	105.138,36		
INVESTIMENTOS									
EQUIPAMENTOS E MATERIAL PERMANENTE			1.500.01.300.000	4.4.90.52.00	39.426,88				
EQUIPAMENTOS E MATERIAL PERMANENTE			1.601.03.300.000	4.4.90.52.00	65.711,48				
Manutenção do Fundo Municipal de Saúde	3	10.301.0020.2160.0000						1.150.082,01	
DESPESAS CORREN	1					435.667,07	1.150.082,01		
PESSOAL E ENCARGOS SOCIAIS									
VENCIMENTOS E VANTAGENS FIXAS - PESSOAL CIVIL			1.500.01.300.000	3.1.90.11.00	137.994,09				
VENCIMENTOS E VANTAGENS FIXAS - PESSOAL CIVIL			1.600.03.999.000	3.1.90.11.00	137.994,09				
OBRIGAÇÕES PATRONAIS			1.500.01.300.000	3.1.90.13.00	72.282,63				
OBRIGAÇÕES PATRONAIS			1.600.03.999.000	3.1.90.13.00	72.282,63				
OUTRAS DESPESAS VARIÁVEIS - PESSOAL CIVIL			1.500.01.300.000	3.1.90.16.00	657,11				
OUTRAS DESPESAS VARIÁVEIS - PESSOAL CIVIL			1.600.03.999.000	3.1.90.16.00	657,11				
DESPESAS DE EXERCÍCIOS ANTERIORES			1.500.01.300.000	3.1.90.92.00	13.470,85				
DESPESAS DE EXERCÍCIOS ANTERIORES			1.600.03.999.000	3.1.90.92.00	328,56				

PREF MUNICIPAL DE ALEGRETE DO PIAUÍ

R MAXIMIANO RIBEIRO - CNPJ:41522152/0001-31

Orçamento Programa - Exercício de 2025

Página 17

QUADRO AUXILIAR DE DETALHAMENTO DA DESPESA

PODER	02	PODER EXECUTIVO
ORGÃO	04	SECRETARIA DE SAÚDE
UNIDADE	01	FUNDO MUNICIPAL DE SAÚDE

Aplicacao Programada	Proj/Ativ	Finalidade	Categoria	Detalhada	TotalGrupo	Total Categ.	Total Func.
F.R. - C.A.							
Manutenção do Fundo Municipal de Saúde	10.301.0020.2160.0000						1.150.082,01
3 DESPESAS CORREN						1.150.082,01	
3 OUTRAS DESPESAS CORRENTES					714.414,94		
DIÁRIAS - CIVIL		1.500.01.300.000	3.3.90.14.00	52.569,17			
DIÁRIAS - CIVIL		1.600.03.999.000	3.3.90.14.00	45.998,03			
MATERIAL DE CONSUMO		1.500.01.300.000	3.3.90.30.00	56.567,21			
MATERIAL DE CONSUMO		1.600.03.999.000	3.3.90.30.00	168.103,77			
MATERIAL, BEM OU SERVIÇO PARA DISTRIBUIÇÃO GRATUITA		1.500.01.300.000	3.3.90.32.00	985,68			
MATERIAL, BEM OU SERVIÇO PARA DISTRIBUIÇÃO GRATUITA		1.600.03.999.000	3.3.90.32.00	985,68			
OUTROS SERVIÇOS DE TERCEIROS - PESSOA FÍSICA		1.500.01.300.000	3.3.90.36.00	56.567,21			
OUTROS SERVIÇOS DE TERCEIROS - PESSOA FÍSICA		1.600.03.999.000	3.3.90.36.00	85.302,03			
OUTROS SERVIÇOS DE TERCEIROS - PESSOA JURÍDICA		1.500.01.300.000	3.3.90.39.00	56.567,21			
OUTROS SERVIÇOS DE TERCEIROS - PESSOA JURÍDICA		1.600.03.999.000	3.3.90.39.00	85.302,03			
SERVIÇOS DE TECNOLOGIA DA INFORMAÇÃO E COMUNICAÇÃO		1.500.01.300.000	3.3.90.40.00	55.211,48			
SERVIÇOS DE TECNOLOGIA DA INFORMAÇÃO E COMUNICAÇÃO		1.600.03.999.000	3.3.90.40.00	26.284,59			
OUTROS AUXÍLIOS FINANCEIROS A PESSOAS FÍSICAS		1.500.01.300.000	3.3.90.48.00	10.500,00			
OUTROS AUXÍLIOS FINANCEIROS A PESSOAS FÍSICAS		1.600.03.999.000	3.3.90.48.00				
DESPESAS DE EXERCÍCIOS ANTERIORES		1.500.01.300.000	3.3.90.92.00	13.142,29			
DESPESAS DE EXERCÍCIOS ANTERIORES		1.600.03.999.000	3.3.90.92.00	328,56			
Manutenção de postos de saúde	10.301.0020.2652.0000						370.513,15
3 DESPESAS CORREN						370.513,15	
1 PESSOAL E ENCARGOS SOCIAIS					131.060,56		
VENCIMENTOS E VANTAGENS FIXAS - PESSOAL CIVIL		1.500.01.300.000	3.1.90.11.00	57.826,09			
VENCIMENTOS E VANTAGENS FIXAS - PESSOAL CIVIL		1.600.03.999.000	3.1.90.11.00	72.577,35			
OUTRAS DESPESAS VARIÁVEIS - PESSOAL CIVIL		1.500.01.300.000	3.1.90.16.00	328,56			
OUTRAS DESPESAS VARIÁVEIS - PESSOAL CIVIL		1.600.03.999.000	3.1.90.16.00	328,56			
3 OUTRAS DESPESAS CORRENTES					239.452,59		
DIÁRIAS - CIVIL		1.500.01.300.000	3.3.90.14.00	657,11			
DIÁRIAS - CIVIL		1.600.03.999.000	3.3.90.14.00	13.799,40			
MATERIAL DE CONSUMO		1.500.01.300.000	3.3.90.30.00	26.284,59			
MATERIAL DE CONSUMO		1.600.03.999.000	3.3.90.30.00	13.142,29			
OUTROS SERVIÇOS DE TERCEIROS - PESSOA FÍSICA		1.500.01.300.000	3.3.90.36.00	52.569,17			
OUTROS SERVIÇOS DE TERCEIROS - PESSOA FÍSICA		1.600.03.999.000	3.3.90.36.00	13.142,29			
OUTROS SERVIÇOS DE TERCEIROS - PESSOA JURÍDICA		1.500.01.300.000	3.3.90.39.00	60.717,40			
OUTROS SERVIÇOS DE TERCEIROS - PESSOA JURÍDICA		1.600.03.999.000	3.3.90.39.00	59.140,34			
Manutenção dos veículos do setor de saúde	10.301.0020.2653.0000						111.052,36
3 DESPESAS CORREN						111.052,36	
3 OUTRAS DESPESAS CORRENTES					111.052,36		
MATERIAL DE CONSUMO		1.500.01.300.000	3.3.90.30.00	52.569,17			
MATERIAL DE CONSUMO		1.600.03.999.000	3.3.90.30.00	13.142,29			
OUTROS SERVIÇOS DE TERCEIROS - PESSOA FÍSICA		1.500.01.300.000	3.3.90.36.00	13.142,29			
OUTROS SERVIÇOS DE TERCEIROS - PESSOA FÍSICA		1.600.03.999.000	3.3.90.36.00	13.142,29			
OUTROS SERVIÇOS DE TERCEIROS - PESSOA JURÍDICA		1.500.01.300.000	3.3.90.39.00	1.314,23			
OUTROS SERVIÇOS DE TERCEIROS - PESSOA JURÍDICA		1.600.03.999.000	3.3.90.39.00	17.742,09			
Ações do SUS/PAB-Parte Fixa	10.301.0025.2181.0000						247.075,13
3 DESPESAS CORREN						247.075,13	

PREF MUNICIPAL DE ALEGRETE DO PIAUÍ

R MAXIMIANO RIBEIRO - CNPJ:41522152/0001-31

Orçamento Programa - Exercício de 2025

Página 18

QUADRO AUXILIAR DE DETALHAMENTO DA DESPESA

PODER	02	PODER EXECUTIVO
ORGÃO	04	SECRETARIA DE SAÚDE
UNIDADE	01	FUNDO MUNICIPAL DE SAÚDE

Aplicacao Programada	Proj/Ativ	Finalidade	Categoria	Detalhada	TotalGrupo	Total Categ.	Total Func.
		F.R. - C.A.					
Ações do SUS/PAB-Parte Fixa	10.301.0025.2181.0000						247.075,13
3	DESPESAS CORREN					247.075,13	
1	PESSOAL E ENCARGOS SOCIAIS				115.652,18		
	VENCIMENTOS E VANTAGENS FIXAS - PESSOAL CIVIL	1.500.01.300.000	3.1.90.11.00	7.885,38			
	VENCIMENTOS E VANTAGENS FIXAS - PESSOAL CIVIL	1.600.03.999.000	3.1.90.11.00	106.452,58			
	OUTRAS DESPESAS VARIÁVEIS - PESSOAL CIVIL	1.500.01.300.000	3.1.90.16.00	657,11			
	OUTRAS DESPESAS VARIÁVEIS - PESSOAL CIVIL	1.600.03.999.000	3.1.90.16.00	657,11			
3	OUTRAS DESPESAS CORRENTES				131.422,95		
	MATERIAL DE CONSUMO	1.500.01.300.000	3.3.90.30.00	55.854,75			
	MATERIAL DE CONSUMO	1.600.03.999.000	3.3.90.30.00	13.142,29			
	OUTROS SERVIÇOS DE TERCEIROS - PESSOA FÍSICA	1.500.01.300.000	3.3.90.36.00	36.141,32			
	OUTROS SERVIÇOS DE TERCEIROS - PESSOA FÍSICA	1.600.03.999.000	3.3.90.36.00	13.142,29			
	OUTROS SERVIÇOS DE TERCEIROS - PESSOA JURÍDICA	1.500.01.300.000	3.3.90.39.00	6.571,15			
	OUTROS SERVIÇOS DE TERCEIROS - PESSOA JURÍDICA	1.600.03.999.000	3.3.90.39.00	6.571,15			
Ações de Vigilância Sanitária	10.301.0025.2182.0000						130.811,50
3	DESPESAS CORREN					130.811,50	
1	PESSOAL E ENCARGOS SOCIAIS				72.985,38		
	VENCIMENTOS E VANTAGENS FIXAS - PESSOAL CIVIL	1.500.01.300.000	3.1.90.11.00	7.885,38			
	VENCIMENTOS E VANTAGENS FIXAS - PESSOAL CIVIL	1.604.03.300.000	3.1.90.11.00	65.100,00			
3	OUTRAS DESPESAS CORRENTES				57.826,12		
	MATERIAL DE CONSUMO	1.500.01.300.000	3.3.90.30.00	6.571,15			
	MATERIAL DE CONSUMO	1.600.03.999.000	3.3.90.30.00	6.571,15			
	OUTROS SERVIÇOS DE TERCEIROS - PESSOA FÍSICA	1.500.01.300.000	3.3.90.36.00	21.027,68			
	OUTROS SERVIÇOS DE TERCEIROS - PESSOA FÍSICA	1.600.03.999.000	3.3.90.36.00	21.027,68			
	OUTROS SERVIÇOS DE TERCEIROS - PESSOA JURÍDICA	1.500.01.300.000	3.3.90.39.00	1.314,23			
	OUTROS SERVIÇOS DE TERCEIROS - PESSOA JURÍDICA	1.600.03.999.000	3.3.90.39.00	1.314,23			
Ações de Assistência Farmacêutica Básica	10.301.0025.2184.0000						34.169,96
3	DESPESAS CORREN					34.169,96	
3	OUTRAS DESPESAS CORRENTES				34.169,96		
	MATERIAL DE CONSUMO	1.500.01.300.000	3.3.90.30.00	17.084,98			
	MATERIAL DE CONSUMO	1.600.03.999.000	3.3.90.30.00	17.084,98			
Ações do Progr. de Ag. Comunitários de Saúde-PACS	10.301.0025.2185.0000						259.286,37
3	DESPESAS CORREN					259.286,37	
1	PESSOAL E ENCARGOS SOCIAIS				226.430,63		
	VENCIMENTOS E VANTAGENS FIXAS - PESSOAL CIVIL	1.500.01.300.000	3.1.90.11.00	107.766,81			
	VENCIMENTOS E VANTAGENS FIXAS - PESSOAL CIVIL	1.604.03.300.000	3.1.90.11.00	108.150,00			
	OBRIGAÇÕES PATRONAIS	1.500.01.300.000	3.1.90.13.00	5.256,91			
	OBRIGAÇÕES PATRONAIS	1.600.03.999.000	3.1.90.13.00	5.256,91			
3	OUTRAS DESPESAS CORRENTES				32.855,74		
	OUTROS SERVIÇOS DE TERCEIROS - PESSOA FÍSICA	1.500.01.300.000	3.3.90.36.00	16.427,87			
	OUTROS SERVIÇOS DE TERCEIROS - PESSOA FÍSICA	1.600.03.999.000	3.3.90.36.00	16.427,87			
Ações do Programa de Saúde da Família-PSF	10.301.0025.2186.0000						414.636,59
3	DESPESAS CORREN					414.636,59	

PREF MUNICIPAL DE ALEGRETE DO PIAUÍ

R MAXIMIANO RIBEIRO - CNPJ:41522152/0001-31

Orçamento Programa - Exercício de 2025

Página 21

QUADRO AUXILIAR DE DETALHAMENTO DA DESPESA

PODER	02	PODER EXECUTIVO
ORGÃO	05	SECRETARIA DE ASSISTÊNCIA SOCIAL
UNIDADE	01	FUNDO MUNICIPAL DE ASSISTÊNCIA SOCIAL - FMAS

Aplicacao Programada	Proj/Ativ	Finalidade	Categoria	Detalhada	TotalGrupo	Total Categ.	Total Func.
F.R. - C.A.							
INDICE DE GESTÃO DESCENTRALIZADA DO BOLSA FAMÍLIA - IGDBF	08.122.0016.2142.0000						39.448,68
3	DESPESAS CORREN					39.448,68	
1	PESSOAL E ENCARGOS SOCIAIS				7.359,68		
	VENCIMENTOS E VANTAGENS FIXAS - PESSOAL CIVIL	1.660.05.999.000	3.1.90.11.00	7.359,68			
3	OUTRAS DESPESAS CORRENTES				32.089,00		
	DIÁRIAS - CIVIL	1.660.05.999.000	3.3.90.14.00	2.628,45			
	MATERIAL DE CONSUMO	1.660.05.999.000	3.3.90.30.00	8.016,80			
	MATERIAL, BEM OU SERVIÇO PARA DISTRIBUIÇÃO GRATUITA	1.660.05.999.000	3.3.90.32.00	5.250,00			
	OUTROS SERVIÇOS DE TERCEIROS - PESSOA FÍSICA	1.660.05.999.000	3.3.90.36.00	7.892,29			
	OUTROS SERVIÇOS DE TERCEIROS - PESSOA JURÍDICA	1.660.05.999.000	3.3.90.39.00	8.301,46			
MANUTENÇÃO DO FUNDO MUNICIPAL DE ASSIST. SOCIAL	08.122.0016.2150.0000						340.925,86
3	DESPESAS CORREN					310.329,53	
1	PESSOAL E ENCARGOS SOCIAIS				45.805,98		
	CONTRATAÇÃO POR TEMPO DETERMINADO	1.500.01.999.000	3.1.90.04.00	7.460,80			
	VENCIMENTOS E VANTAGENS FIXAS - PESSOAL CIVIL	1.500.01.999.000	3.1.90.11.00	26.284,59			
	OBRIGAÇÕES PATRONAIS	1.500.01.999.000	3.1.90.13.00	4.271,23			
	SENTENÇAS JUDICIAIS	1.500.01.999.000	3.1.90.91.00	164,28			
	DESPESAS DE EXERCÍCIOS ANTERIORES	1.500.01.999.000	3.1.90.92.00	164,28			
	INDENIZAÇÕES E RESTITUIÇÕES TRABALHISTAS	1.500.01.999.000	3.1.90.94.00	7.460,80			
3	OUTRAS DESPESAS CORRENTES				264.523,55		
	CONTRIBUIÇÕES	1.500.01.999.000	3.3.50.41.00	7.460,80			
	SUBVENÇÕES SOCIAIS	1.500.01.999.000	3.3.50.43.00	7.460,80			
	DIÁRIAS - CIVIL	1.500.01.999.000	3.3.90.14.00	1.314,23			
	MATERIAL DE CONSUMO	1.500.01.999.000	3.3.90.30.00	13.142,29			
	PREMIAÇÕES CULTURAIS, ARTÍSTICAS, CIENTÍFICAS, DESPORT	1.500.01.999.000	3.3.90.31.00	7.460,80			
	MATERIAL, BEM OU SERVIÇO PARA DISTRIBUIÇÃO GRATUITA	1.500.01.999.000	3.3.90.32.00	7.460,80			
	PASSAGENS E DESPESAS COM LOCOMOÇÃO	1.500.01.999.000	3.3.90.33.00	7.460,80			
	OUTRAS DESPESAS DE PESSOAL DECORRENTES DE CONTRAT	1.500.01.999.000	3.3.90.34.00	7.460,80			
	SERVIÇOS DE CONSULTORIA	1.500.01.999.000	3.3.90.35.00	14.932,08			
	OUTROS SERVIÇOS DE TERCEIROS - PESSOA FÍSICA	1.500.01.999.000	3.3.90.36.00	59.140,34			
	LOCAÇÃO DE MÃO-DE-OBRA	1.500.01.999.000	3.3.90.37.00	7.460,80			
	OUTROS SERVIÇOS DE TERCEIROS - PESSOA JURÍDICA	1.500.01.999.000	3.3.90.39.00	68.339,93			
	SERVIÇOS DE TECNOLOGIA DA INFORMAÇÃO E COMUNICAÇÃO	1.500.01.999.000	3.3.90.40.00	7.460,80			
	OBRIGAÇÕES TRIBUTÁRIAS E CONTRIBUTIVAS	1.500.01.999.000	3.3.90.47.00	7.460,80			
	OUTROS AUXÍLIOS FINANCEIROS A PESSOAS FÍSICAS	1.500.01.999.000	3.3.90.48.00	7.460,80			
	SENTENÇAS JUDICIAIS	1.500.01.999.000	3.3.90.91.00	7.460,80			
	DESPESAS DE EXERCÍCIOS ANTERIORES	1.500.01.999.000	3.3.90.92.00	164,28			
	INDENIZAÇÕES E RESTITUIÇÕES	1.500.01.999.000	3.3.90.93.00	10.500,00			
	INDENIZAÇÃO PELA EXECUÇÃO DE TRABALHOS DE CAMPO	1.500.01.999.000	3.3.90.95.00	7.460,80			
	RESSARCIMENTO DE DESPESAS DE PESSOAL REQUISITADO	1.500.01.999.000	3.3.90.96.00	7.460,80			
4	DESPESAS DE CAPIT					30.596,33	
4	INVESTIMENTOS				30.596,33		
	OBRAS E INSTALAÇÕES	1.500.01.999.000	4.4.90.51.00	1.642,79			
	EQUIPAMENTOS E MATERIAL PERMANENTE	1.500.01.999.000	4.4.90.52.00	6.571,15			
	AQUISIÇÃO DE IMÓVEIS	1.500.01.999.000	4.4.90.61.00	14.921,59			
	DESPESAS DE EXERCÍCIOS ANTERIORES	1.500.01.999.000	4.4.90.92.00	7.460,80			
INDICE DE GESTÃO DESCENTRALIZADA - IGD/SUAS	08.122.0016.2155.0000						18.195,92
3	DESPESAS CORREN					16.881,69	

PREF MUNICIPAL DE ALEGRETE DO PIAUÍ

R MAXIMIANO RIBEIRO - CNPJ:41522152/0001-31

Orçamento Programa - Exercício de 2025

Página 22

QUADRO AUXILIAR DE DETALHAMENTO DA DESPESA

PODER	02	PODER EXECUTIVO
ORGÃO	05	SECRETARIA DE ASSISTÊNCIA SOCIAL
UNIDADE	01	FUNDO MUNICIPAL DE ASSISTÊNCIA SOCIAL - FMAS

Aplicacao Programada	Proj/Ativ	Finalidade	Categoria	Detalhada	TotalGrupo	Total Categ.	Total Func.
		F.R. - C.A.					
INDICE DE GESTÃO DESCENTRALIZADA - IGD/SUAS	08.122.0016.2155.0000						18.195,92
3	DESPESAS CORREN					16.881,69	
1	PESSOAL E ENCARGOS SOCIAIS				5.883,62		
	VENCIMENTOS E VANTAGENS FIXAS - PESSOAL CIVIL	1.660.05.999.000	3.1.90.11.00	5.883,62			
3	OUTRAS DESPESAS CORRENTES					10.998,07	
	DIÁRIAS - CIVIL	1.660.05.999.000	3.3.90.14.00	2.100,00			
	MATERIAL DE CONSUMO	1.660.05.999.000	3.3.90.30.00	2.741,91			
	MATERIAL, BEM OU SERVIÇO PARA DISTRIBUIÇÃO GRATUITA	1.660.05.999.000	3.3.90.32.00	2.100,00			
	OUTROS SERVIÇOS DE TERCEIROS - PESSOA FÍSICA	1.660.05.999.000	3.3.90.36.00	2.741,93			
	OUTROS SERVIÇOS DE TERCEIROS - PESSOA JURÍDICA	1.660.05.999.000	3.3.90.39.00	1.314,23			
4	DESPESAS DE CAPIT					1.314,23	
4	INVESTIMENTOS					1.314,23	
	EQUIPAMENTOS E MATERIAL PERMANENTE	1.660.05.999.000	4.4.90.52.00	1.314,23			
PROGRAMA PRIMEIRA INFANCIA NO SUAS - CRIANÇA FELIZ	08.244.0016.1656.0000						96.818,92
3	DESPESAS CORREN					80.682,44	
1	PESSOAL E ENCARGOS SOCIAIS				16.136,46		
	VENCIMENTOS E VANTAGENS FIXAS - PESSOAL CIVIL	1.660.05.999.000	3.1.90.11.00	16.136,46			
3	OUTRAS DESPESAS CORRENTES					64.545,98	
	DIÁRIAS - CIVIL	1.660.05.999.000	3.3.90.14.00	5.636,48			
	MATERIAL DE CONSUMO	1.660.05.999.000	3.3.90.30.00	16.136,54			
	MATERIAL, BEM OU SERVIÇO PARA DISTRIBUIÇÃO GRATUITA	1.660.05.999.000	3.3.90.32.00	10.500,00			
	OUTROS SERVIÇOS DE TERCEIROS - PESSOA FÍSICA	1.660.05.999.000	3.3.90.36.00	16.136,48			
	OUTROS SERVIÇOS DE TERCEIROS - PESSOA JURÍDICA	1.660.05.999.000	3.3.90.39.00	16.136,48			
4	DESPESAS DE CAPIT					16.136,48	
4	INVESTIMENTOS					16.136,48	
	EQUIPAMENTOS E MATERIAL PERMANENTE	1.660.05.999.000	4.4.90.52.00	16.136,48			
SERVIÇO DE CONVIVÊNCIA E FORTALECIMENTO DE VÍNCULOS - SCFV	08.244.0016.2125.0000						134.065,26
3	DESPESAS CORREN					95.295,49	
1	PESSOAL E ENCARGOS SOCIAIS				34.498,54		
	VENCIMENTOS E VANTAGENS FIXAS - PESSOAL CIVIL	1.660.05.999.000	3.1.90.11.00	34.498,54			
3	OUTRAS DESPESAS CORRENTES					60.796,95	
	MATERIAL DE CONSUMO	1.660.05.999.000	3.3.90.30.00	19.056,32			
	MATERIAL, BEM OU SERVIÇO PARA DISTRIBUIÇÃO GRATUITA	1.660.05.999.000	3.3.90.32.00	10.500,00			
	OUTROS SERVIÇOS DE TERCEIROS - PESSOA FÍSICA	1.660.05.999.000	3.3.90.36.00	17.755,93			
	OUTROS SERVIÇOS DE TERCEIROS - PESSOA JURÍDICA	1.660.05.999.000	3.3.90.39.00	13.484,70			
4	DESPESAS DE CAPIT					38.769,77	
4	INVESTIMENTOS					38.769,77	
	OBRAS E INSTALAÇÕES	1.660.05.999.000	4.4.90.51.00	17.742,09			
	EQUIPAMENTOS E MATERIAL PERMANENTE	1.660.05.999.000	4.4.90.52.00	21.027,68			
MANUTENÇÃO DO FUNDO MUNICIPAL DE ASSIST. SOCIAL	08.244.0016.2150.0000						380.376,31
3	DESPESAS CORREN					314.793,63	

PREF MUNICIPAL DE ALEGRETE DO PIAUÍ

R MAXIMIANO RIBEIRO - CNPJ:41522152/0001-31

Orçamento Programa - Exercício de 2025

Página 25

QUADRO AUXILIAR DE DETALHAMENTO DA DESPESA

PODER	02	PODER EXECUTIVO
ORGÃO	07	SECRETARIA MUN. DE AGRICULTURA E ABASTECIMENTO
UNIDADE	00	SECRETARIA MUN. DE AGRICULTURA E ABASTECIMENTO

Aplicacao Programada	Proj/Ativ	Finalidade	Categoria	Detalhada	TotalGrupo	Total Categ.	Total Func.
F.R. - C.A.							
AQUISIÇÃO DE EQUIPAMENTOS E MATERIAL PERMANENTE	20.606.0060.1209.0000						26.284,58
4 DESPESAS DE CAPITAL						26.284,58	
4 INVESTIMENTOS					26.284,58		
EQUIPAMENTOS E MATERIAL PERMANENTE		1.500.01.999.000	4.4.90.52.00	13.142,29			
EQUIPAMENTOS E MATERIAL PERMANENTE		1.749.06.999.000	4.4.90.52.00	13.142,29			
Assistência a Associações e Cooperativas	20.606.0060.1521.0000						123.471,87
3 DESPESAS CORRENTES						123.471,87	
3 OUTRAS DESPESAS CORRENTES					123.471,87		
CONTRIBUIÇÕES		1.500.01.999.000	3.3.50.41.00	19.713,45			
MATERIAL DE CONSUMO		1.500.01.999.000	3.3.90.30.00	21.027,68			
MATERIAL, BEM OU SERVIÇO PARA DISTRIBUIÇÃO GRATUITA		1.500.01.999.000	3.3.90.32.00	1.971,34			
OUTROS SERVIÇOS DE TERCEIROS - PESSOA FÍSICA		1.500.01.999.000	3.3.90.36.00	40.872,54			
OUTROS SERVIÇOS DE TERCEIROS - PESSOA JURÍDICA		1.500.01.999.000	3.3.90.39.00	39.886,86			
Apoio ao Seguro-Safra	20.606.0060.1522.0000						19.713,45
3 DESPESAS CORRENTES						19.713,45	
3 OUTRAS DESPESAS CORRENTES					19.713,45		
CONTRIBUIÇÕES		1.500.01.999.000	3.3.50.41.00	19.713,45			
MANUTENÇÃO NA AGRICULTURA E ABASTECIMENTO	20.606.0060.1524.0000						39.426,88
4 DESPESAS DE CAPITAL						39.426,88	
4 INVESTIMENTOS					39.426,88		
OBRAS E INSTALAÇÕES		1.500.01.999.000	4.4.90.51.00	26.284,59			
OBRAS E INSTALAÇÕES		1.749.06.999.000	4.4.90.51.00	13.142,29			
Manutenção do sistema de abastecimento d'água	20.606.0060.1527.0000						45.340,91
3 DESPESAS CORRENTES						45.340,91	
1 PESSOAL E ENCARGOS SOCIAIS					15.770,75		
VENCIMENTOS E VANTAGENS FIXAS - PESSOAL CIVIL		1.500.01.999.000	3.1.90.11.00	15.770,75			
3 OUTRAS DESPESAS CORRENTES					29.570,16		
MATERIAL DE CONSUMO		1.500.01.999.000	3.3.90.30.00	13.142,29			
OUTROS SERVIÇOS DE TERCEIROS - PESSOA FÍSICA		1.500.01.999.000	3.3.90.36.00	13.142,29			
OUTROS SERVIÇOS DE TERCEIROS - PESSOA JURÍDICA		1.500.01.999.000	3.3.90.39.00	3.285,58			
Manutenção da Sec. Municipal de Agricultura	20.606.0060.2520.0000						108.818,19
3 DESPESAS CORRENTES						108.818,19	
1 PESSOAL E ENCARGOS SOCIAIS					45.078,07		
VENCIMENTOS E VANTAGENS FIXAS - PESSOAL CIVIL		1.500.01.999.000	3.1.90.11.00	44.683,80			
OUTRAS DESPESAS VARIÁVEIS - PESSOAL CIVIL		1.500.01.999.000	3.1.90.16.00	394,27			
3 OUTRAS DESPESAS CORRENTES					63.740,12		
DIÁRIAS - CIVIL		1.500.01.999.000	3.3.90.14.00	13.142,29			
MATERIAL DE CONSUMO		1.500.01.999.000	3.3.90.30.00	5.914,03			
OUTROS SERVIÇOS DE TERCEIROS - PESSOA FÍSICA		1.500.01.999.000	3.3.90.36.00	13.142,29			
OUTROS SERVIÇOS DE TERCEIROS - PESSOA JURÍDICA		1.500.01.999.000	3.3.90.39.00	31.541,51			
Manutenção dos poços tubulares	20.606.0060.2522.0000						123.537,55
3 DESPESAS CORRENTES						123.537,55	

PREF MUNICIPAL DE ALEGRETE DO PIAUÍ

R MAXIMIANO RIBEIRO - CNPJ:41522152/0001-31

Orçamento Programa - Exercício de 2025

Página 26

QUADRO AUXILIAR DE DETALHAMENTO DA DESPESA

PODER	02	PODER EXECUTIVO
ORGÃO	07	SECRETARIA MUN. DE AGRICULTURA E ABASTECIMENTO
UNIDADE	00	SECRETARIA MUN. DE AGRICULTURA E ABASTECIMENTO

Aplicacao Programada	Proj/Ativ	Finalidade	Categoria	Detalhada	TotalGrupo	Total Categ.	Total Func.
F.R. - C.A.							
Manutenção dos poços tubulares	20.606.0060.2522.0000						123.537,55
3	DESPESAS CORREN					123.537,55	
3	OUTRAS DESPESAS CORRENTES				123.537,55		
	MATERIAL DE CONSUMO	1.500.01.999.000	3.3.90.30.00	52.569,17			
	OUTROS SERVIÇOS DE TERCEIROS - PESSOA FÍSICA	1.500.01.999.000	3.3.90.36.00	18.399,21			
	OUTROS SERVIÇOS DE TERCEIROS - PESSOA JURÍDICA	1.500.01.999.000	3.3.90.39.00	52.569,17			
Assistencia ao pequeno produtor rural	20.606.0060.2523.0000						29.570,16
3	DESPESAS CORREN					29.570,16	
3	OUTRAS DESPESAS CORRENTES				29.570,16		
	MATERIAL DE CONSUMO	1.500.01.999.000	3.3.90.30.00	1.971,34			
	MATERIAL, BEM OU SERVIÇO PARA DISTRIBUIÇÃO GRATUITA	1.500.01.999.000	3.3.90.32.00	7.885,38			
	OUTROS SERVIÇOS DE TERCEIROS - PESSOA FÍSICA	1.500.01.999.000	3.3.90.36.00	18.136,37			
	OUTROS SERVIÇOS DE TERCEIROS - PESSOA JURÍDICA	1.500.01.999.000	3.3.90.39.00	1.577,07			
TOTAL							516.163,59

PREF MUNICIPAL DE ALEGRETE DO PIAUÍ

R MAXIMIANO RIBEIRO - CNPJ:41522152/0001-31

Orçamento Programa - Exercício de 2025

Página 27

QUADRO AUXILIAR DE DETALHAMENTO DA DESPESA

PODER	02	PODER EXECUTIVO
ORGÃO	08	SECRETARIA MUN. DE OBRAS E URBANISMO
UNIDADE	00	SECRETARIA MUN. DE OBRAS E URBANISMO

Aplicacao Programada	Proj/Ativ	Finalidade	Categoria	Detalhada	TotalGrupo	Total Categ.	Total Func.
F.R. - C.A.							
AQUISIÇÃO DE EQUIPAMENTOS E MATERIAL PERMANENTE	15.451.0040.1209.0000						26.284,58
4 DESPESAS DE CAPIT						26.284,58	
4 INVESTIMENTOS					26.284,58		
EQUIPAMENTOS E MATERIAL PERMANENTE		1.500.01.999.000	4.4.90.52.00	13.142,29			
EQUIPAMENTOS E MATERIAL PERMANENTE		1.749.06.999.000	4.4.90.52.00	13.142,29			
CONST. E REFORMAS NA ÁREA DE OBRAS E URBANIZAÇÃO	15.451.0040.1320.0000						138.638,32
3 DESPESAS CORREN						65.711,47	
3 OUTRAS DESPESAS CORRENTES					65.711,47		
MATERIAL DE CONSUMO		1.500.01.999.000	3.3.90.30.00	26.284,59			
OUTROS SERVIÇOS DE TERCEIROS - PESSOA FÍSICA		1.500.01.999.000	3.3.90.36.00	23.656,13			
OUTROS SERVIÇOS DE TERCEIROS - PESSOA JURÍDICA		1.500.01.999.000	3.3.90.39.00	15.770,75			
4 DESPESAS DE CAPIT						72.926,85	
4 INVESTIMENTOS					46.642,26		
OBRAS E INSTALAÇÕES		1.500.01.999.000	4.4.90.51.00	33.499,97			
OBRAS E INSTALAÇÕES		1.749.06.999.000	4.4.90.51.00	13.142,29			
5 INVERSÕES FINANCEIRAS					26.284,59		
AQUISIÇÃO DE IMÓVEIS		1.500.01.999.000	4.5.90.61.00	26.284,59			
Projetos especiais de urbanização	15.451.0040.1325.0000						10.513,83
3 DESPESAS CORREN						10.513,83	
3 OUTRAS DESPESAS CORRENTES					10.513,83		
OUTROS SERVIÇOS DE TERCEIROS - PESSOA FÍSICA		1.500.01.999.000	3.3.90.36.00	4.599,80			
OUTROS SERVIÇOS DE TERCEIROS - PESSOA JURÍDICA		1.500.01.999.000	3.3.90.39.00	5.914,03			
Manutenção da Sec. Municipal de Obras e Urbanismo	15.451.0040.2320.0000						206.728,31
3 DESPESAS CORREN						206.728,31	
1 PESSOAL E ENCARGOS SOCIAIS					49.940,72		
VENCIMENTOS E VANTAGENS FIXAS - PESSOAL CIVIL		1.500.01.999.000	3.1.90.11.00	49.940,72			
3 OUTRAS DESPESAS CORRENTES					156.787,59		
DIÁRIAS - CIVIL		1.500.01.999.000	3.3.90.14.00	2.365,62			
MATERIAL DE CONSUMO		1.500.01.999.000	3.3.90.30.00	39.426,88			
OUTROS SERVIÇOS DE TERCEIROS - PESSOA FÍSICA		1.500.01.999.000	3.3.90.36.00	59.140,34			
OUTROS SERVIÇOS DE TERCEIROS - PESSOA JURÍDICA		1.500.01.999.000	3.3.90.39.00	55.854,75			
Manutenção da limpeza pública	15.451.0040.2321.0000						122.223,35
3 DESPESAS CORREN						122.223,35	
1 PESSOAL E ENCARGOS SOCIAIS					15.770,75		
VENCIMENTOS E VANTAGENS FIXAS - PESSOAL CIVIL		1.500.01.999.000	3.1.90.11.00	15.770,75			
3 OUTRAS DESPESAS CORRENTES					106.452,60		
MATERIAL DE CONSUMO		1.500.01.999.000	3.3.90.30.00	7.885,38			
OUTROS SERVIÇOS DE TERCEIROS - PESSOA FÍSICA		1.500.01.999.000	3.3.90.36.00	32.855,74			
OUTROS SERVIÇOS DE TERCEIROS - PESSOA JURÍDICA		1.500.01.999.000	3.3.90.39.00	65.711,48			

PREF MUNICIPAL DE ALEGRETE DO PIAUÍ

R MAXIMIANO RIBEIRO - CNPJ:41522152/0001-31

Orçamento Programa - Exercício de 2025

Página 28

QUADRO AUXILIAR DE DETALHAMENTO DA DESPESA

PODER	02	PODER EXECUTIVO
ORGÃO	08	SECRETARIA MUN. DE OBRAS E URBANISMO
UNIDADE	00	SECRETARIA MUN. DE OBRAS E URBANISMO

Aplicacao Programada	Proj/Ativ	Finalidade	Categoria	Detalhada	TotalGrupo	Total Categ.	Total Func.
----------------------	-----------	------------	-----------	-----------	------------	--------------	-------------

F.R. - C.A.

TOTAL							504.388,39
-------	--	--	--	--	--	--	------------

PREF MUNICIPAL DE ALEGRETE DO PIAUÍ

R MAXIMIANO RIBEIRO - CNPJ:41522152/0001-31

Orçamento Programa - Exercício de 2025

Página 31

QUADRO AUXILIAR DE DETALHAMENTO DA DESPESA

PODER	02	PODER EXECUTIVO
ORGÃO	14	FUNDO MUNICIPAL DE MEIO-AMBIENTE E RECURSOS HIDRICOS
UNIDADE	00	FUNDO MUNICIPAL DE MEIO-AMBIENTE E RECURSOS HIDRICOS

Aplicacao Programada	Proj/Ativ	Finalidade	Categoria	Detalhada	TotalGrupo	Total Categ.	Total Func.
F.R. - C.A.							
MANUTENÇÃO DO MEIO-AMBIENTE E RECURSOS HIDRICOS	17.512.0051.1453.0000						39.426,89
4	DESPESAS DE CAPIT					39.426,89	
4	INVESTIMENTOS				32.855,74		
	OBRAS E INSTALAÇÕES	1.500.01.999.000	4.4.90.51.00	26.284,59			
	OBRAS E INSTALAÇÕES	1.749.06.999.000	4.4.90.51.00	6.571,15			
5	INVERSÕES FINANCEIRAS				6.571,15		
	AQUISIÇÃO DE IMÓVEIS	1.500.01.999.000	4.5.90.61.00	6.571,15			
TOTAL							39.426,89

PREF MUNICIPAL DE ALEGRETE DO PIAUÍ

R MAXIMIANO RIBEIRO - CNPJ:41522152/0001-31

Orçamento Programa - Exercício de 2025

Página 32

QUADRO AUXILIAR DE DETALHAMENTO DA DESPESA

PODER	02	PODER EXECUTIVO
ORGÃO	15	FUNDO MUN. DE PREVIDENCIA SOCIAL- PREV- ALE
UNIDADE	01	FUNDO MUN. DE PREVIDENCIA SOCIAL-FINANCEIRO

Aplicacao Programada	Proj/Ativ	Finalidade	Categoria	Detalhada	TotalGrupo	Total Categ.	Total Func.
F.R. - C.A.							
Serviços Administrativos 09.272.0021.2122.0000 139.000,00							
3	DESPESAS CORREN					128.000,00	
1	PESSOAL E ENCARGOS SOCIAIS				11.000,00		
	VENCIMENTOS E VANTAGENS FIXAS - PESSOAL CIVIL	1.802.04.999.000	3.1.90.11.00	10.000,00			
	OBRIGAÇÕES PATRONAIS	1.802.04.999.000	3.1.90.13.00	1.000,00			
3	OUTRAS DESPESAS CORRENTES				117.000,00		
	DIÁRIAS - CIVIL	1.802.04.999.000	3.3.90.14.00	7.000,00			
	MATERIAL DE CONSUMO	1.802.04.999.000	3.3.90.30.00	3.000,00			
	PASSAGENS E DESPESAS COM LOCOMOÇÃO	1.802.04.999.000	3.3.90.33.00	2.000,00			
	SERVIÇOS DE CONSULTORIA	1.802.04.999.000	3.3.90.35.00	81.000,00			
	OUTROS SERVIÇOS DE TERCEIROS - PESSOA FÍSICA	1.802.04.999.000	3.3.90.36.00	5.000,00			
	OUTROS SERVIÇOS DE TERCEIROS - PESSOA JURÍDICA	1.802.04.999.000	3.3.90.39.00	8.000,00			
	SERVIÇOS DE TECNOLOGIA DA INFORMAÇÃO E COMUNICAÇÃO	1.802.04.999.000	3.3.90.40.00	10.000,00			
	OBRIGAÇÕES TRIBUTÁRIAS E CONTRIBUTIVAS	1.802.04.999.000	3.3.90.47.00	1.000,00			
4	DESPESAS DE CAPITAL					11.000,00	
4	INVESTIMENTOS					11.000,00	
	OBRAS E INSTALAÇÕES	1.802.04.999.000	4.4.90.51.00	1.000,00			
	EQUIPAMENTOS E MATERIAL PERMANENTE	1.802.04.999.000	4.4.90.52.00	10.000,00			
Benefícios Previdenciários 09.272.0021.2123.0000 1.561.000,00							
3	DESPESAS CORREN					1.561.000,00	
1	PESSOAL E ENCARGOS SOCIAIS				1.560.000,00		
	APOSENTADORIAS, RESERVA REMUNERADA E REFORMAS	1.801.04.999.000	3.1.90.01.00	1.500.000,00			
	PENSÕES	1.801.04.999.000	3.1.90.03.00	60.000,00			
3	OUTRAS DESPESAS CORRENTES				1.000,00		
	COMPENSAÇÕES A REGIMES DE PREVIDÊNCIA	1.801.04.999.000	3.3.90.86.00	1.000,00			
Qualificação e Capacitação junto ao Pró - Gestão 09.272.0021.3082.0000 3.000,00							
3	DESPESAS CORREN					3.000,00	
3	OUTRAS DESPESAS CORRENTES				3.000,00		
	DIÁRIAS - CIVIL	.802.04.999.000	3.3.90.14.00	2.000,00			
	PASSAGENS E DESPESAS COM LOCOMOÇÃO	.802.04.999.000	3.3.90.33.00	1.000,00			
Reserva do Regime de Previdência 99.997.0021.2124.0000 155.000,00							
9	RESERVA DE CONTII					155.000,00	
9	RESERVA DE CONTINGÊNCIA				155.000,00		
	RESERVA DE CONTINGÊNCIA	1.801.04.999.000	9.9.99.99.00	155.000,00			
TOTAL							1.858.000,00

PREF MUNICIPAL DE ALEGRETE DO PIAUÍ

R MAXIMIANO RIBEIRO - CNPJ:41522152/0001-31

Orçamento Programa - Exercício de 2025

Página 33

QUADRO AUXILIAR DE DETALHAMENTO DA DESPESA

PODER	02	PODER EXECUTIVO
ORGÃO	15	FUNDO MUN. DE PREVIDENCIA SOCIAL- PREV- ALE
UNIDADE	02	FUNDO MUN. DE PREVIDENCIA SOCIAL- PREVIDENCIÁRIO

Aplicacao Programada	Proj/Ativ	Finalidade	Categoria	Detalhada	TotalGrupo	Total Categ.	Total Func.
F.R. - C.A.							
Serviços Administrativos	09.272.0021.2122.0000						112.000,00
3	DESPESAS CORREN					106.000,00	
3	OUTRAS DESPESAS CORRENTES				106.000,00		
	DIÁRIAS - CIVIL	1.802.04.999.000	3.3.90.14.00	4.000,00			
	MATERIAL DE CONSUMO	1.802.04.999.000	3.3.90.30.00	2.000,00			
	SERVIÇOS DE CONSULTORIA	1.802.04.999.000	3.3.90.35.00	80.000,00			
	OUTROS SERVIÇOS DE TERCEIROS - PESSOA FÍSICA	1.802.04.999.000	3.3.90.36.00	5.000,00			
	OUTROS SERVIÇOS DE TERCEIROS - PESSOA JURÍDICA	1.802.04.999.000	3.3.90.39.00	8.000,00			
	SERVIÇOS DE TECNOLOGIA DA INFORMAÇÃO E COMUNICAÇÃO	1.802.04.999.000	3.3.90.40.00	5.000,00			
	OBRIGAÇÕES TRIBUTÁRIAS E CONTRIBUTIVAS	1.802.04.999.000	3.3.90.47.00	2.000,00			
4	DESPESAS DE CAPIT					6.000,00	
4	INVESTIMENTOS				6.000,00		
	OBRAS E INSTALAÇÕES	1.802.04.999.000	4.4.90.51.00	1.000,00			
	EQUIPAMENTOS E MATERIAL PERMANENTE	1.802.04.999.000	4.4.90.52.00	5.000,00			
Benefícios Previdenciários	09.272.0021.2123.0000						169.000,00
3	DESPESAS CORREN					169.000,00	
1	PESSOAL E ENCARGOS SOCIAIS				168.000,00		
	APOSENTADORIAS, RESERVA REMUNERADA E REFORMAS	1.800.04.999.000	3.1.90.01.00	160.000,00			
	PENSÕES	1.800.04.999.000	3.1.90.03.00	8.000,00			
3	OUTRAS DESPESAS CORRENTES				1.000,00		
	COMPENSAÇÕES A REGIMES DE PREVIDÊNCIA	1.800.04.999.000	3.3.90.86.00	1.000,00			
Qualificação e Capacitação junto ao Pró - Gestão	09.272.0021.3083.0000						7.000,00
3	DESPESAS CORREN					7.000,00	
3	OUTRAS DESPESAS CORRENTES				7.000,00		
	DIÁRIAS - CIVIL	.802.04.999.000	3.3.90.14.00	2.000,00			
	PASSAGENS E DESPESAS COM LOCOMOÇÃO	.802.04.999.000	3.3.90.33.00	2.000,00			
	OUTROS SERVIÇOS DE TERCEIROS - PESSOA JURÍDICA	.802.04.999.000	3.3.90.39.00	3.000,00			
Reserva do Regime de Previdência	99.997.0021.2124.0000						561.500,00
9	RESERVA DE CONTII					561.500,00	
9	RESERVA DE CONTINGÊNCIA				561.500,00		
	RESERVA DE CONTINGÊNCIA	1.800.04.999.000	9.9.99.99.00	561.500,00			

TOTAL 849.500,00

PREF MUNICIPAL DE ALEGRETE DO PIAUÍ

R MAXIMIANO RIBEIRO - CNPJ:41522152/0001-31

Orçamento Programa - Exercício de 2025

Página 34

QUADRO AUXILIAR DE DETALHAMENTO DA DESPESA

PODER	02	PODER EXECUTIVO
ORGÃO	16	CONTROLADORIA GERAL DO MUNICÍPIO
UNIDADE	00	CONTROLADORIA GERAL DO MUNICÍPIO

Aplicacao Programada	Proj/Ativ	Finalidade	Categoria	Detalhada	TotalGrupo	Total Categ.	Total Func.
F.R. - C.A.							
Funcionamento da Controladoria Geral do Município	04.124.0010.3080.0000						99.487,17
3	DESPESAS CORREN					86.344,87	
1	PESSOAL E ENCARGOS SOCIAIS				31.541,51		
	VENCIMENTOS E VANTAGENS FIXAS - PESSOAL CIVIL	1.500.01.999.000	3.1.90.11.00	31.541,51			
3	OUTRAS DESPESAS CORRENTES				54.803,36		
	DIÁRIAS - CIVIL	1.500.01.999.000	3.3.90.14.00	7.885,38			
	MATERIAL DE CONSUMO	1.500.01.999.000	3.3.90.30.00	17.084,98			
	OUTROS SERVIÇOS DE TERCEIROS - PESSOA FÍSICA	1.500.01.999.000	3.3.90.36.00	15.113,64			
	OUTROS SERVIÇOS DE TERCEIROS - PESSOA JURÍDICA	1.500.01.999.000	3.3.90.39.00	14.719,36			
4	DESPESAS DE CAPIT					13.142,30	
4	INVESTIMENTOS				13.142,30		
	EQUIPAMENTOS E MATERIAL PERMANENTE	1.500.01.999.000	4.4.90.52.00	6.571,15			
	EQUIPAMENTOS E MATERIAL PERMANENTE	1.749.06.999.000	4.4.90.52.00	6.571,15			
TOTAL							99.487,17

PREF MUNICIPAL DE ALEGRETE DO PIAUÍ

R MAXIMIANO RIBEIRO - CNPJ:41522152/0001-31

Orçamento Programa - Exercício de 2025

Página 36

QUADRO AUXILIAR DE DETALHAMENTO DA DESPESA

PODER	02	PODER EXECUTIVO
ORGÃO	19	FUNDO MUNICIPAL DE APOIO A CULTURA
UNIDADE	00	FUNDO MUNICIPAL DE APOIO A CULTURA

Aplicacao Programada	Proj/Ativ	Finalidade	Categoria	Detalhada	TotalGrupo	Total Categ.	Total Func.
F.R. - C.A.							
Promoção de Festas Populares	13.392.0038.2290.0000						63.378,00
3	DESpesas CORREN					55.702,50	
3	OUTRAS DESPESAS CORRENTES				55.702,50		
	PREMIAÇÕES CULTURAIS, ARTÍSTICAS, CIENTÍFICAS, DESPORT	1.715.06.999.056	3.3.90.31.00	51.849,00			
	OUTROS SERVIÇOS DE TERCEIROS - PESSOA FÍSICA	1.715.06.999.056	3.3.90.36.00	3.853,50			
4	DESpesas DE CAPIT					7.675,50	
4	INVESTIMENTOS				7.675,50		
	EQUIPAMENTOS E MATERIAL PERMANENTE	1.715.06.999.056	4.4.90.52.00	7.675,50			
TOTAL							63.378,00

PREF MUNICIPAL DE ALEGRETE DO PIAUÍ

R MAXIMIANO RIBEIRO - CNPJ:41522152/0001-31

Orçamento Programa - Exercício de 2025

Página 37

QUADRO AUXILIAR DE DETALHAMENTO DA DESPESA

PODER	02	PODER EXECUTIVO
ORGÃO	20	PROCURADORIA GERAL DO MUNICÍPIO
UNIDADE	00	PROCURADORIA GERAL DO MUNICÍPIO

Aplicacao Programada	Proj/Ativ	Finalidade	Categoria	Detalhada	TotalGrupo	Total Categ.	Total Func.
F.R. - C.A.							
MANUTENÇÃO DA PROCURADORIA GERAL DO MUNICÍPIO	04.122.0075.3081.0000						105.000,00
3	DESPESAS CORREN					75.000,00	
1	PESSOAL E ENCARGOS SOCIAIS				15.000,00		
	VENCIMENTOS E VANTAGENS FIXAS - PESSOAL CIVIL	1.500.01.999.000	3.1.90.11.00	15.000,00			
3	OUTRAS DESPESAS CORRENTES				60.000,00		
	DIÁRIAS - CIVIL	1.500.01.999.000	3.3.90.14.00	15.000,00			
	MATERIAL DE CONSUMO	1.500.01.999.000	3.3.90.30.00	15.000,00			
	OUTROS SERVIÇOS DE TERCEIROS - PESSOA FÍSICA	1.500.01.999.000	3.3.90.36.00	15.000,00			
	OUTROS SERVIÇOS DE TERCEIROS - PESSOA JURÍDICA	1.500.01.999.000	3.3.90.39.00	15.000,00			
4	DESPESAS DE CAPIT					30.000,00	
4	INVESTIMENTOS				30.000,00		
	OBRAS E INSTALAÇÕES	1.500.01.999.000	4.4.90.51.00	15.000,00			
	EQUIPAMENTOS E MATERIAL PERMANENTE	1.500.01.999.000	4.4.90.52.00	15.000,00			
TOTAL							105.000,00

PREF MUNICIPAL DE ALEGRETE DO PIAUÍ

R MAXIMIANO RIBEIRO - CNPJ:41522152/0001-31

Orçamento Programa - Exercício de 2025

Página 38

QUADRO AUXILIAR DE DETALHAMENTO DA DESPESA

PODER	02	PODER EXECUTIVO
ORGÃO	21	FUNDO MUNICIPAL DE TURISMO
UNIDADE	00	FUNDO MUNICIPAL DE TURISMO

Aplicacao Programada	Proj/Ativ	Finalidade	Categoria	Detalhada	TotalGrupo	Total Categ.	Total Func.
		F.R. - C.A.					
FOMENTO DO TURISMO	04.695.0076.1157.0000						105.000,06
3	DESPESAS CORREN					75.000,00	
1	PESSOAL E ENCARGOS SOCIAIS				15.000,00		
	VENCIMENTOS E VANTAGENS FIXAS - PESSOAL CIVIL	1.500.01.999.000	3.1.90.11.00	15.000,00			
3	OUTRAS DESPESAS CORRENTES				60.000,00		
	DIÁRIAS - CIVIL	1.500.01.999.000	3.3.90.14.00	15.000,00			
	MATERIAL DE CONSUMO	1.500.01.999.000	3.3.90.30.00	15.000,00			
	OUTROS SERVIÇOS DE TERCEIROS - PESSOA FÍSICA	1.500.01.999.000	3.3.90.36.00	15.000,00			
	OUTROS SERVIÇOS DE TERCEIROS - PESSOA JURÍDICA	1.500.01.999.000	3.3.90.39.00	15.000,00			
4	DESPESAS DE CAPIT					30.000,06	
4	INVESTIMENTOS				30.000,06		
	OBRAS E INSTALAÇÕES	1.500.01.999.000	4.4.90.51.00	15.000,00			
	EQUIPAMENTOS E MATERIAL PERMANENTE	1.500.01.999.000	4.4.90.52.00	15.000,06			
TOTAL							105.000,06

PREF MUNICIPAL DE ALEGRETE DO PIAUÍ

R MAXIMIANO RIBEIRO - CNPJ:41522152/0001-31

Orçamento Programa - Exercício de 2025

Página 39

QUADRO AUXILIAR DE DETALHAMENTO DA DESPESA

PODER	90	Reserva de Contingência
ORGÃO	99	RESERVA DE CONTINGENCIA
UNIDADE	00	RESERVA DE CONTINGENCIA

Aplicacao Programada	Proj/Ativ	Finalidade	Categoria	Detalhada	TotalGrupo	Total Categ.	Total Func.
		F.R. - C.A.					

Reserva de contingência	99.999.9999.9999.0000						52.569,17
9 RESERVA DE CONTI						52.569,17	
9 RESERVA DE CONTINGÊNCIA							
RESERVA DE CONTINGÊNCIA		1.500.01.999.000	9.9.99.99.00	39.426,88			
RESERVA DE CONTINGÊNCIA		1.749.06.999.000	9.9.99.99.00	13.142,29			

TOTAL 52.569,17

MARIA LILIAN DE
ALENCAR:33993297334

Assinado de forma digital por
MARIA LILIAN DE
ALENCAR:33993297334
Dados: 2024.09.12 14:35:03 -03'00'

MARIA LILIAN DE ALENCAR
PREFEITA MUNICIPAL
339.932.973-34

MARVIO MARCONI
DE SIQUEIRA
NUNES:72674350334

Assinado de forma digital por
MARVIO MARCONI DE SIQUEIRA
NUNES:72674350334
Dados: 2024.09.12 14:35:36 -03'00'

MÁRVIO MARCONI DE SIQUEIRA NUNES
CONTADOR CRCPI Nº 145/O
726.743.503-34

PREF MUNICIPAL DE ALEGRETE DO PIAUÍ

R MAXIMIANO RIBEIRO - CNPJ:41522152/0001-31

Anexo 02

Orçamento Programa - Exercício de 2025

Página 1

Previsão da Receita

Código	Especificação	F.R.-C.A.	Desdobramento	SubCategoria Fonte	Categoria Econômica
1000.00.0.0	RECEITAS CORRENTES.				44.311.436,76
1100.00.0.0	IMPOSTOS, TAXAS E CONTRIBUIÇÕES DE MELHORIA			733.028,98	
1110.00.0.0	IMPOSTOS			723.013,04	
1112.00.0.0	IMPOSTOS SOBRE O PATRIMÔNIO		15.707,33		
1112.50.0.0	IMPOSTO SOBRE A PROPRIEDADE PREDIAL E TERRITORIAL URBANA		12.735,99		
1112.53.0.0	ITBI-"INTER VIVOS"		2.971,34		
1113.00.0.0	IMPOSTOS SOBRE A RENDA E PROVENTOS DE QUALQUER NATUREZA		651.285,76		
1113.01.0.0	IMPOSTO SOBRE A RENDA DE PESSOA FÍSICA - IRPF		651.285,76		
1113.03.0.0	IMPOSTO SOBRE A RENDA - RETIDO NA FONTE				
1113.03.1.0	IMPOSTO SOBRE A RENDA - RETIDO NA FONTE - TRABALHO				
1114.00.0.0	IMPOSTO PRODUÇÃO CIRCULAÇÃO MERCADORIAS SERVIÇOS		56.019,95		
1114.51.0.0	IMPOSTOS SOBRE SERVIÇOS		56.019,95		
1114.51.1.0	IMPOSTO SOBRE SERVIÇOS DE QUALQUER NATUREZA - ISSQN		56.019,95		
1120.00.0.0	TAXAS			10.015,94	
1122.00.0.0	TAXAS PELA PRESTAÇÃO DE SERVIÇOS		10.015,94		
1122.01.0.0	TAXAS PELA PRESTAÇÃO DE SERVIÇOS EM GERAL		10.015,94		
1200.00.0.0	CONTRIBUIÇÕES			1.122.037,71	
1210.00.0.0	CONTRIBUIÇÕES SOCIAIS			788.000,00	
1215.00.0.0	CONTRIBUIÇÕES PARA RPPS		788.000,00		
1215.01.0.0	CONTRIBUIÇÃO DO SERVIDOR CIVIL		782.000,00		
1215.01.1.0	CONTRIB.SERVIDOR CIVIL ATIVO		366.000,00		
1215.01.1.0	CONTRIB.SERVIDOR CIVIL ATIVO		416.000,00		
1215.03.0.0	CONTRIBUIÇÃO DO SERVIDOR CIVIL - PARCELAMENTOS		6.000,00		
1240.00.0.0	CONTRIBUIÇÃO PARA O CUSTEIO DO SERVIÇO DE ILUMINAÇÃO PÚBLICA			334.037,71	
1241.00.0.0	CONTRIBUIÇÃO PARA O CUSTEIO DO SERVIÇO DE ILUMINAÇÃO PÚBLICA		334.037,71		
1241.50.0.0	CONTRIBUIÇÃO PARA O CUSTEIO DO SERVIÇO DE ILUMINAÇÃO PÚBLICA		334.037,71		
1300.00.0.0	RECEITA PATRIMONIAL			351.029,86	
1320.00.0.0	VALORES MOBILIÁRIOS			351.029,86	
1321.00.0.0	JUROS E CORREÇÕES MONETÁRIAS		351.029,86		
1321.01.0.0	REMUNERAÇÃO DE DEPÓSITOS BANCÁRIOS		175.029,86		
1321.01.0.1	REMUNERAÇÃO DE DEPÓSITOS BANCÁRIOS - PRINCIPAL	1.605.03.999.000	1.050,00		
1321.01.0.1	REMUNERAÇÃO DE DEPÓSITOS BANCÁRIOS - PRINCIPAL	1.661.05.999.049			
1321.01.0.1	REMUNERAÇÃO DE DEPÓSITOS BANCÁRIOS - PRINCIPAL	1.701.06.999.040			
1321.01.0.1	REMUNERAÇÃO DE DEPÓSITOS BANCÁRIOS - PRINCIPAL	1.720.06.999.042			
1321.04.0.0	REMUNERAÇÃO RECURSOS RPPS		176.000,00		
1700.00.0.0	TRANSFERÊNCIAS CORRENTES			33.550.596,64	
1710.00.0.0	TRANSFERÊNCIAS DA UNIÃO E DE SUAS ENTIDADES			28.279.816,85	
1711.00.0.0	TRANSFERÊNCIAS DECORRENTES DE PARTICIPAÇÃO NA RECEITA DA UNI		10.152.346,65		
1711.51.0.0	COTA-PARTE DO FUNDO DE PARTICIPAÇÃO DOS MUNICÍPIOS - FPM		10.144.461,27		
1711.51.1.0	COTA-PARTE DO FUNDO DE PARTICIPAÇÃO DOS MUNICÍPIOS - COTA ME		9.422.451,62		
1711.51.2.0	COTA-PARTE DO FUNDO DE PARTICIPAÇÃO		722.009,65		

PREF MUNICIPAL DE ALEGRETE DO PIAUÍ

R MAXIMIANO RIBEIRO - CNPJ:41522152/0001-31

Anexo 02

Orçamento Programa - Exercício de 2025

Página 2

Previsão da Receita

Código	Especificação	F.R.-C.A.	Desdobramento	SubCategoria Fonte	Categoria Econômica
	DOS MUNICÍPIOS - COTAS E				
1711.52.0.0	COTA-PARTE DO IMPOSTO SOBRE A PROPRIEDADE TERRITORIAL RURAL		7.885,38		
1712.00.0.0	TRANSF.COMPENS.FINANC.EXPL.RECURSOS NATURAIS		140.697,79		
1712.52.0.0	COTA-PARTE COMPENSAÇÃO FINANCEIRA PRODUÇÃO PETRÓLEO		120.984,34		
1712.52.4.0	COTA-PARTE DO FUNDO ESPECIAL DO PETRÓLEO - FEP		120.984,34		
1712.99.0.0	OUTRAS TRANSF.COMP.FINANC.EXPLORAÇÃO DE RECURSOS NATURAIS		19.713,45		
1713.00.0.0	TRANSFERÊNCIAS RECURSOS SISTEMA ÚNICO SAÚDE - SUS		1.708.217,24		
1713.50.0.0	TRANSF.SUS-FUNDO A FUNDO - BLOCO DE MANUTENÇÃO		1.708.217,24		
1713.50.1.0	TRANSF.SUS-FUNDO A FUNDO - BLOCO DE MANUTENÇÃO		1.607.417,24		
1713.50.1.1	TRANS.SUS-BLOCO MANUT.ATEN.PRIMÁRIA-PRINCIPAL	1.600.03.999.000	1.434.167,24		
1713.50.1.1	TRANS.SUS-BLOCO MANUT.ATEN.PRIMÁRIA-PRINCIPAL	1.600.03.999.030			
1713.50.1.1	TRANS.SUS-BLOCO MANUT.ATEN.PRIMÁRIA-PRINCIPAL	1.600.03.999.046			
1713.50.3.0	TRANSF.SUS- BLOCO MANUTENÇÃO-VIGILÂNCIA EM SAÚDE				
1713.50.3.1	TRANS.SUS-BLOCO MANUT-VIGILÂNCIA SAÚDE-PRINCIPAL	1.604.03.999.033			
1713.50.9.0	TRANSF.SUS- BLOCO MANUTENÇÃO-OUTROS PROGRAMAS		100.800,00		
1713.50.9.1	TRANS.SUS-BLOCO MANUT.-OUTROS Progr.-PRINCIPAL	1.605.03.999.000	100.800,00		
1714.00.0.0	TRANSF.RECURSOS FUNDO NAC.DESENVOLVIMENTO EDUCAÇÃO-FNDE		1.035.490,36		
1714.50.0.0	TRANSFERÊNCIAS DO SALÁRIO-EDUCAÇÃO		170.849,83		
1714.51.0.0	TRANSFERÊNCIAS FNDE-PROGR.DINH.DIRETO NA ESCOLA - PDDE		118.280,64		
1714.52.0.0	TRANSF.PROGRAMA NACIONAL ALIMENTAÇÃO ESCOLA- PNAE		93.204,53		
1714.53.0.0	TRANSF.PROG.NACIONAL APOIOTRANSORTE DO ESCOLAR - PNATE		91.996,07		
1714.99.0.0	OUTRAS TRANSF.DIRETAS FUNDO NACIONAL DESENV.EDUCAÇÃO-FNDE		561.159,29		
1715.00.0.0	TRANSFERÊNCIAS COMPLEMENTAÇÃO DA UNIÃO -FUNDEB		1.830.955,93		
1715.50.0.0	TRANSFERÊNCIAS COMPLEMENTAÇÃO UNIÃO FUNDEB-VAAT		346.500,00		
1715.51.0.0	TRANSFERÊNCIAS COMPLEMENTAÇÃO UNIÃO FUNDEB-VAAF		1.064.455,93		
1715.52.0.0	TRANSFERÊNCIAS COMPLEMENTAÇÃO UNIÃO FUNDEB-VAAR		420.000,00		
1716.00.0.0	TRANSF.RECURSOS FUNDO NACIONAL ASSISTÊNCIA SOCIAL-FNAS		518.833,99		
1716.50.0.0	TRANSF.RECURSOS FUNDO NACIONAL ASSISTÊNCIA SOCIAL-FNAS		518.833,99		
1716.50.0.1	TRANSF.RECUR.-FNAS-PRINCIPAL	1.660.05.999.000			
1716.50.0.1	TRANSF.RECUR.-FNAS-PRINCIPAL	1.660.05.999.037			
1716.50.0.1	TRANSF.RECUR.-FNAS-PRINCIPAL	1.660.05.999.045			
1716.50.0.1	TRANSF.RECUR.-FNAS-PRINCIPAL	1.660.05.999.046			
1716.50.0.1	TRANSF.RECUR.-FNAS-PRINCIPAL	1.660.05.999.047			
1716.50.0.1	TRANSF.RECUR.-FNAS-PRINCIPAL	1.660.05.999.058			
1717.00.0.0	TRANSFERÊNCIAS DE CONVÊNIO DA UNIÃO E DE SUAS ENTIDADES		205.954,20		
1717.50.0.0	TRANSF.CONVÊNIO UNIÃO SISTEMA ÚNICO SAÚDE-SUS		131.422,91		
1717.99.0.0	OUTRAS TRANSF.CONVÊNIO UNIÃO ENTIDADES		74.531,29		
1719.00.0.0	OUTRAS TRANSFERÊNCIAS RECURSOS UNIÃO E DE SUAS ENTIDADES		12.687.320,69		
1719.56.0.0	TRANSF.DECISÃO JUDICIAL (PRECATÓRIOS)-FUNDEF		12.600.000,00		
1719.57.0.0	TRANSFERÊNCIA ESPECIAL DA UNIÃO		20.000,00		

PREF MUNICIPAL DE ALEGRETE DO PIAUÍ

R MAXIMIANO RIBEIRO - CNPJ:41522152/0001-31

Anexo 02

Orçamento Programa - Exercício de 2025

Página 3

Previsão da Receita

Código	Especificação	F.R.-C.A.	Desdobramento	SubCategoria Fonte	Categoria Econômica
1719.99.0.0	OUTRAS TRANSF.RECURSOS UNIÃO ENTIDADES		67.320,69		
1719.99.0.1	OUTRAS TRANSF.RECUR.UNIÃO ENTID.-PRINCIPAL	1.500.01.999.048			
1719.99.0.1	OUTRAS TRANSF.RECUR.UNIÃO ENTID.-PRINCIPAL	1.715.06.999.056	63.378,00		
1720.00.0.0	TRANSFERÊNCIAS ESTADOS DISTRITO FEDERAL E DE SUAS ENTIDADES			1.149.529,79	
1721.00.0.0	PARTICIPAÇÃO NA RECEITA DOS ESTADOS E DISTRITO FEDERAL		568.630,09		
1721.50.0.0	COTA-PARTE DO ICMS		158.513,28		
1721.51.0.0	COTA-PARTE DO IPVA		57.877,66		
1721.52.0.0	COTA-PARTE DO IPI – MUNICÍPIOS		1.314,23		
1721.53.0.0	COTA-PARTE CONTRIBUIÇÃO INTERVENÇÃO DOMÍNIO ECONÔMICO		350.924,92		
1724.00.0.0	TRANSF.CONVÊNIOS ESTADOS E DF ENTIDADES		207.976,77		
1724.50.0.0	TRANSF.CONV.ESTADOS E DF PARA SUS		50.269,29		
1724.99.0.0	OUTRAS TRANSF.CONV.ESTADOS E DF E ENTIDADES		157.707,48		
1729.00.0.0	OUTRAS TRANSFERÊNCIAS DOS ESTADOS E DISTRITO FEDERAL		372.922,93		
1729.50.0.0	TRANSFERÊNCIAS DE ESTADOS A CONSÓRCIOS PÚBLICOS		210.000,00		
1729.50.0.1	TRANSF. ESTADOS A CONSÓRCIOS PÚBLICOS-PRINCIPAL	1.500.01.999.000			
1729.50.0.1	TRANSF. ESTADOS A CONSÓRCIOS PÚBLICOS-PRINCIPAL	1.661.05.999.000	210.000,00		
1729.52.0.0	TRANSF.RECURSOS PROGRAMAS DE EDUCAÇÃO		31.500,00		
1729.99.0.0	OUTRAS TRANSFERÊNCIAS DOS ESTADOS E DF		131.422,93		
1750.00.0.0	TRANSFERÊNCIAS DE OUTRAS INSTITUIÇÕES PÚBLICAS			4.121.250,00	
1751.00.0.0	TRANSF.RECURSOS FUNDO MANUTENÇÃO DESENVOL.EDUCAÇÃO-FUNDEB		4.121.250,00		
1751.50.0.0	TRANSF.RECURSOS FUNDO MANUTENÇÃO DESENVOL.EDUCAÇÃO-FUNDEB		4.121.250,00		
1900.00.0.0	OUTRAS RECEITAS CORRENTES			8.554.743,57	
1920.00.0.0	INDENIZAÇÕES, RESTITUIÇÕES E RESSARCIMENTOS			8.453.243,57	
1921.00.0.0	INDENIZAÇÕES		8.452.243,57		
1921.99.0.0	OUTRAS INDENIZAÇÕES		8.452.243,57		
1921.99.0.1	OUTRAS INDENIZAÇÕES – PRINCIPAL	1.545.05.999.000	40.000,00		
1922.00.0.0	RESTITUIÇÕES		1.000,00		
1922.99.0.0	OUTRAS RESTITUIÇÕES		1.000,00		
1990.00.0.0	DEMAIS RECEITAS CORRENTES			101.500,00	
1999.00.0.0	OUTRAS RECEITAS CORRENTES		101.500,00		
1999.03.0.0	COMPENSAÇÕES FINANCEIRAS ENTRE OS REGIMES DE PREVIDÊNCIA		101.500,00		
2000.00.0.0	RECEITAS DE CAPITAL				650.171,68
2400.00.0.0	TRANSFERÊNCIAS DE CAPITAL			650.171,68	
2410.00.0.0	TRANSFERÊNCIAS DA UNIÃO E DE SUAS ENTIDADES			630.171,68	
2411.00.0.0	TRANSFERÊNCIAS DE RECURSOS DO SISTEMA ÚNICO DE SAÚDE – SUS		223.995,91		
2411.51.0.0	TRANSF.RECURSOS-SUS-FUNDO A FUNDO – BLOCO DE ESTRUTURAÇÃO		131.422,96		
2411.51.1.0	TRANSF.-SUS-BLOCO ESTRUTURAÇÃO-ATENÇÃO PRIMÁRIA		131.422,96		
2411.99.0.0	OUTRAS TRANSFERÊNCIAS RECURSOS DO -SUS		92.572,95		
2414.00.0.0	TRANSFERÊNCIAS DE CONVÊNIOS DA UNIÃO E DE SUAS ENTIDADES		406.175,77		
2414.50.0.0	TRANSF. CONVÊNIOS UNIÃO PARA O SUS				

PREF MUNICIPAL DE ALEGRETE DO PIAUÍ

R MAXIMIANO RIBEIRO - CNPJ:41522152/0001-31

Anexo 02

Orçamento Programa - Exercício de 2025

Página 4

Previsão da Receita

Código	Especificação	F.R.-C.A.	Desdobramento	SubCategoria Fonte	Categoria Econômica
			328.557,37		
2414.99.0.0	OUTRAS TRANSFERÊNCIAS CONVÊNIOS UNIÃO E DE SUAS ENTIDADES		77.618,40		
2420.00.0.0	TRANSF. ESTADOS E DO DISTRITO FEDERAL E DE SUAS ENTIDADES			20.000,00	
2429.00.0.0	OUTRAS TRANSFERÊNCIAS DE RECURSOS DOS ESTADOS		20.000,00		
2429.99.0.0	OUTRAS TRANSFERÊNCIAS DE RECURSOS DOS ESTADOS		20.000,00		
9000.00.0.0	(R) DEDUÇÕES DA RECEITA				-1.929.608,44
9500.00.0.0	(R) DEDUÇÕES DO FUNDEB			-1.929.608,44	
9510.00.0.0	(R) DEDUÇÕES DO FUNDEB			-1.929.608,44	
Total das Receitas (exceto Intra-Orçamentárias)					43.032.000,00

7000.00.0.0					1.641.000,00
7200.00.0.0	CONTRIBUIÇÕES (INTRA)			844.000,00	
7210.00.0.0	CONTRIBUIÇÕES SOCIAIS (INTRA)			844.000,00	
7215.00.0.0	CONTRIBUIÇÕES RPPS - (INTRA)		844.000,00		
7215.02.0.0	CONTRIBUIÇÃO PATRONAL - SERVIDOR CIVIL (INTRA)		788.000,00		
7215.02.1.0	CONTRIBUIÇÃO PATRONAL - SERVIDOR CIVIL ATIVO (INTRA)		231.000,00		
7215.02.1.0	CONTRIBUIÇÃO PATRONAL - SERVIDOR CIVIL ATIVO (INTRA)		255.000,00		
7215.02.1.0	CONTRIBUIÇÃO PATRONAL - SERVIDOR CIVIL ATIVO (INTRA)		302.000,00		
7215.02.1.1	CONTRIBUIÇÃO PATRONAL - SERVIDOR CIVIL ATIVO - PRINCIPAL	1.802.04.999.000	255.000,00		
7215.51.0.0	CONTRIBUIÇÃO PATRONAL - PARCELAMENTOS (INTRA)		56.000,00		
7215.51.1.0	CONTRIB.PATRONAL-SERVIDOR CIVIL ATIVO-PARCELAMENTOS(INTRA)		1.000,00		
7215.51.1.0	CONTRIB.PATRONAL-SERVIDOR CIVIL ATIVO-PARCELAMENTOS(INTRA)		55.000,00		
7900.00.0.0	OUTRAS RECEITAS CORRENTES – INTRA OFSS			797.000,00	
7990.00.0.0	DEMAIS RECEITAS CORRENTES – INTRA			797.000,00	
7999.00.0.0	OUTRAS RECEITAS CORRENTES – INTRA		797.000,00		
7999.01.0.0	APORTES PERIÓDICOS AMORTIZAÇÃO DÉFICIT ATUARIAL RPPS-INTRA		797.000,00		
Total das Receitas (Intra-Orçamentárias)					1.641.000,00

Total Geral das Receitas					44.673.000,00
---------------------------------	--	--	--	--	----------------------

PREF MUNICIPAL DE ALEGRETE DO PIAUÍ

R MAXIMIANO RIBEIRO - CNPJ:41522152/0001-31

Anexo 02

Orçamento Programa - Exercício de 2025

Página 5

Previsão da Receita

Código	Especificação	F.R.-C.A.	Desdobramento	SubCategoria Fonte	Categoria Econômica
--------	---------------	-----------	---------------	-----------------------	------------------------

MARIA LILIAN DE
ALENCAR:33993297
334

Assinado de forma digital por
MARIA LILIAN DE
ALENCAR:33993297334
Dados: 2024.09.12 14:37:14 -03'00'

MARIA LILIAN DE ALENCAR
PREFEITA MUNICIPAL
339.932.973-34

MARVIO MARCONI
DE SIQUEIRA
NUNES:72674350334

Assinado de forma digital por
MARVIO MARCONI DE
SIQUEIRA NUNES:72674350334
Dados: 2024.09.12 14:36:33
-03'00'

MÁRVIO MARCONI DE SIQUEIRA NUNES
CONTADOR CRCPI Nº 145/O
726.743.503-34

PREF MUNICIPAL DE ALEGRETE DO PIAUÍ

R MAXIMIANO RIBEIRO - CNPJ:41522152/0001-31

Quadro 20

Orçamento Programa - Exercício de 2025

Página 1

RECEITA CORRENTE LIQUIDA - LC 101, ART. 2, Inciso IV

Código	Especificação	Previsão
RECEITA ORÇAMENTÁRIA		
1100.00.0.0.00	IMPOSTOS, TAXAS E CONTRIBUIÇÕES DE MELHORIA	733.028,98
1200.00.0.0.00	CONTRIBUIÇÕES	1.122.037,71
1300.00.0.0.00	RECEITA PATRIMONIAL	351.029,86
1700.00.0.0.00	TRANSFERÊNCIAS CORRENTES	33.550.596,64
1900.00.0.0.00	OUTRAS RECEITAS CORRENTES	8.554.743,57
	SUBTOTAL	44.311.436,76
DEDUÇÃO		
1215.01.0.0.00	CONTRIBUIÇÃO DO SERVIDOR CIVIL	-782.000,00
1215.03.0.0.00	CONTRIBUIÇÃO DO SERVIDOR CIVIL – PARCELAMENTOS	-6.000,00
1321.04.0.0.00	GANHOS COM APLICAÇÕES FINANCEIRAS DO RPPS	-176.000,00
1710.00.0.0.00	TRANSFERÊNCIAS RELATIVAS À PISOS DA ENFERMAGEM (FONTE STN 605)	-100.800,00
1710.00.0.0.00	TRANSFERÊNCIAS RELATIVAS À AGENTES COMUNITÁRIOS (FONTE STN 604)	-173.250,00
1999.03.0.0.00	COMPENSAÇÕES FINANCEIRAS ENTRE OS REGIMES DE PREVIDÊNCIA	-101.500,00
9500.00.0.0.00	(R) DEDUÇÕES DO FUNDEB	-1.929.608,44
	SUBTOTAL	-3.269.158,44
	TOTAL	41.042.278,32

Percentual de Gastos com Pessoal**Legislativo**

Despesa com Pessoal 665.600,00

Deduções

Categoria	Tipo	Valor	Descrição da Dedução
3.1.90.91.00	NV	2.100,00	SENTENÇAS JUDICIAIS
3.1.90.92.00	NV	2.100,00	DESPESAS DE EXERCÍCIOS ANTERIORES

Total Deduções 4.200,00

Despesa Líquida: 661.400,00

Percentual Aplicado: 1,61 %

Executivo

Despesa com Pessoal 21.143.474,83

Deduções

Categoria	Tipo	Valor	Descrição da Dedução
3.1.90.01.00	NV	1.660.000,00	APOSENTADORIAS, RESERVA REMUNERADA E REFORMAS
3.1.90.03.00	NV	68.000,00	PENSÕES
3.1.90.11.00	NV	173.250,00	VENCIMENTOS E VANTAGENS FIXAS - PESSOAL CIVIL - ART. 198 § 7 DA CF
3.1.90.11.00	NV	67.200,00	VENCIMENTOS E VANTAGENS FIXAS - PESSOAL CIVIL
3.1.90.91.00	NV	67.640,80	SENTENÇAS JUDICIAIS
3.1.90.92.00	NV	316.253,04	DESPESAS DE EXERCÍCIOS ANTERIORES
3.1.90.94.00	NV	7.460,80	INDENIZAÇÕES E RESTITUIÇÕES TRABALHISTAS

* Nas despesas (deduções) que se enquadram na parcela dedutível do piso salarial do Enfermeiro, Téc. de Enfermagem, Aux. de Enfermagem e Parteira, o valor apresentado corresponde a 80% do valor orçado. EMENDA CONSTITUCIONAL Nº 127, DE 22 DE DEZEMBRO DE 2022.

PREF MUNICIPAL DE ALEGRETE DO PIAUÍ

R MAXIMIANO RIBEIRO - CNPJ:41522152/0001-31

Quadro 20

Orçamento Programa - Exercício de 2025

Página 2

RECEITA CORRENTE LIQUIDA - LC 101, ART. 2, Inciso IV

Código	Especificação	Previsão
	Total Deduções	2.359.804,64
	Despesa Líquida:	18.783.670,19
	Percentual Aplicado:	45,77 %

MARIA LILIAN DE
ALENCAR:339932
97334

Assinado de forma digital por
MARIA LILIAN DE
ALENCAR:33993297334
Dados: 2024.09.12 14:37:57
-03'00'

MARIA LILIAN DE ALENCAR
PREFEITA MUNICIPAL
339.932.973-34

MARVIO MARCONI
DE SIQUEIRA
NUNES:72674350334

Assinado de forma digital por
MARVIO MARCONI DE SIQUEIRA
NUNES:72674350334
Dados: 2024.09.12 14:38:31
-03'00'

MÁRVIO MARCONI DE SIQUEIRA NUNES
CONTADOR CRCPI Nº 145/O
726.743.503-34

* Nas despesas (deduções) que se enquadram na parcela dedutível do piso salarial do Enfermeiro, Téc. de Enfermagem, Aux. de Enfermagem e Parteira, o valor apresentado corresponde a 80% do valor orçado. EMENDA CONSTITUCIONAL Nº 127, DE 22 DE DEZEMBRO DE 2022.

PREF MUNICIPAL DE ALEGRETE DO PIAUÍ

R MAXIMIANO RIBEIRO

41522152/0001-31

Exercício: 2025

DESPESA ORÇADA POR FUNÇÃO

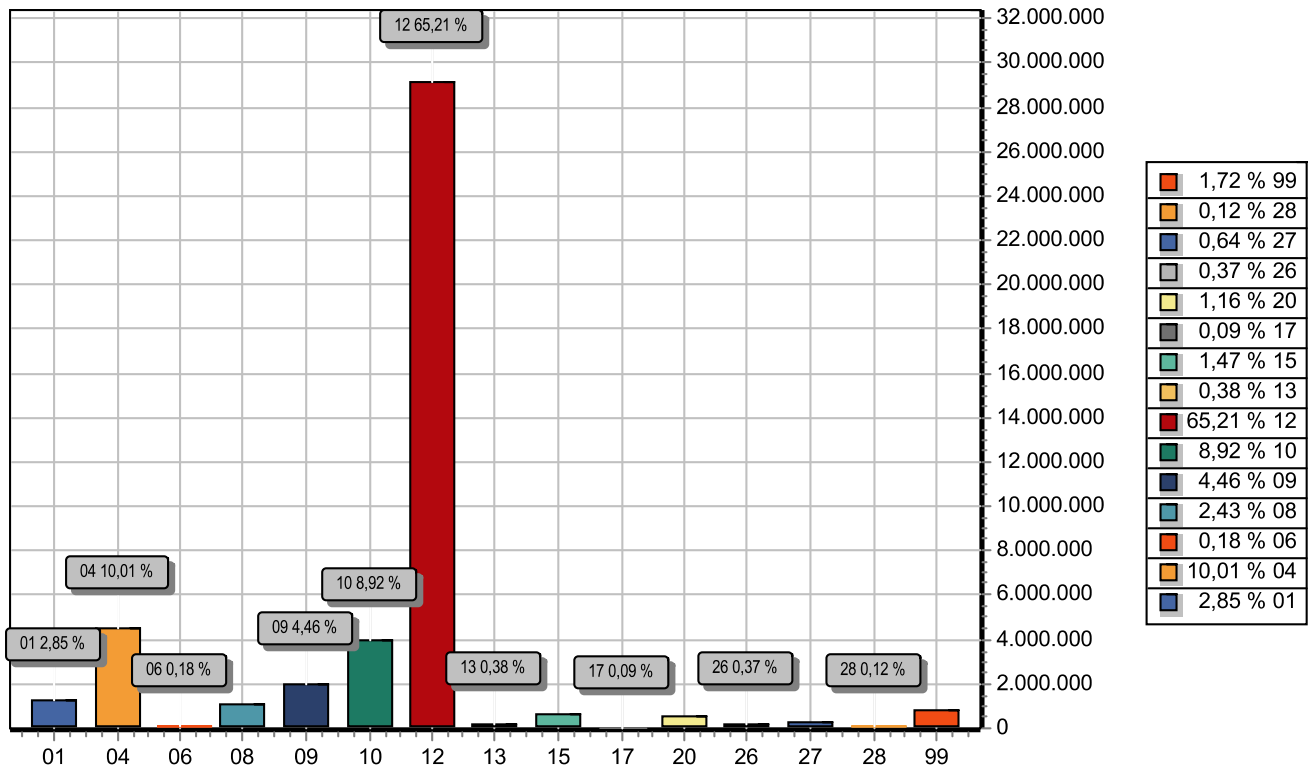

FUNÇÃO	DOTAÇÃO
01 Legislativa	1.275.200,00
04 Administração	4.470.748,59
06 Segurança Pública	80.399,91
08 Assistência Social	1.085.530,60
09 Previdência Social	1.991.000,00
10 Saúde	3.984.503,22
12 Educação	29.130.934,23
13 Cultura	168.253,50
15 Urbanismo	656.538,08
17 Saneamento	39.426,89
20 Agricultura	516.163,59
26 Transporte	167.400,00
27 Desporto e Lazer	283.814,75
28 Encargos Especiais	54.017,47
99 Reserva de Contingência	769.069,17
TOTAL	44.673.000,00

PREF MUNICIPAL DE ALEGRETE DO PIAUÍ

R MAXIMIANO RIBEIRO

41522152/0001-31

Exercício: 2025

DESPESA ORÇADA POR FUNÇÃO

MARIA LILIAN DE
ALENCAR:3399329
7334

Assinado de forma digital por
MARIA LILIAN DE
ALENCAR:33993297334
Dados: 2024.09.12 14:40:39
-03'00'

MARIA LILIAN DE ALENCAR
PREFEITA MUNICIPAL
339.932.973-34

MARVIO MARCONI
DE SIQUEIRA
NUNES:72674350334

Assinado de forma digital por
MARVIO MARCONI DE SIQUEIRA
NUNES:72674350334
Dados: 2024.09.12 14:39:28
-03'00'

MÁRVIO MARCONI DE SIQUEIRA NUNES
CONTADOR CRCPI Nº 145/O
726.743.503-34

PREF MUNICIPAL DE ALEGRETE DO PIAUÍ

R MAXIMIANO RIBEIRO

41522152/0001-31

Exercício: 2025

DESPESA ORÇADA POR GRUPO

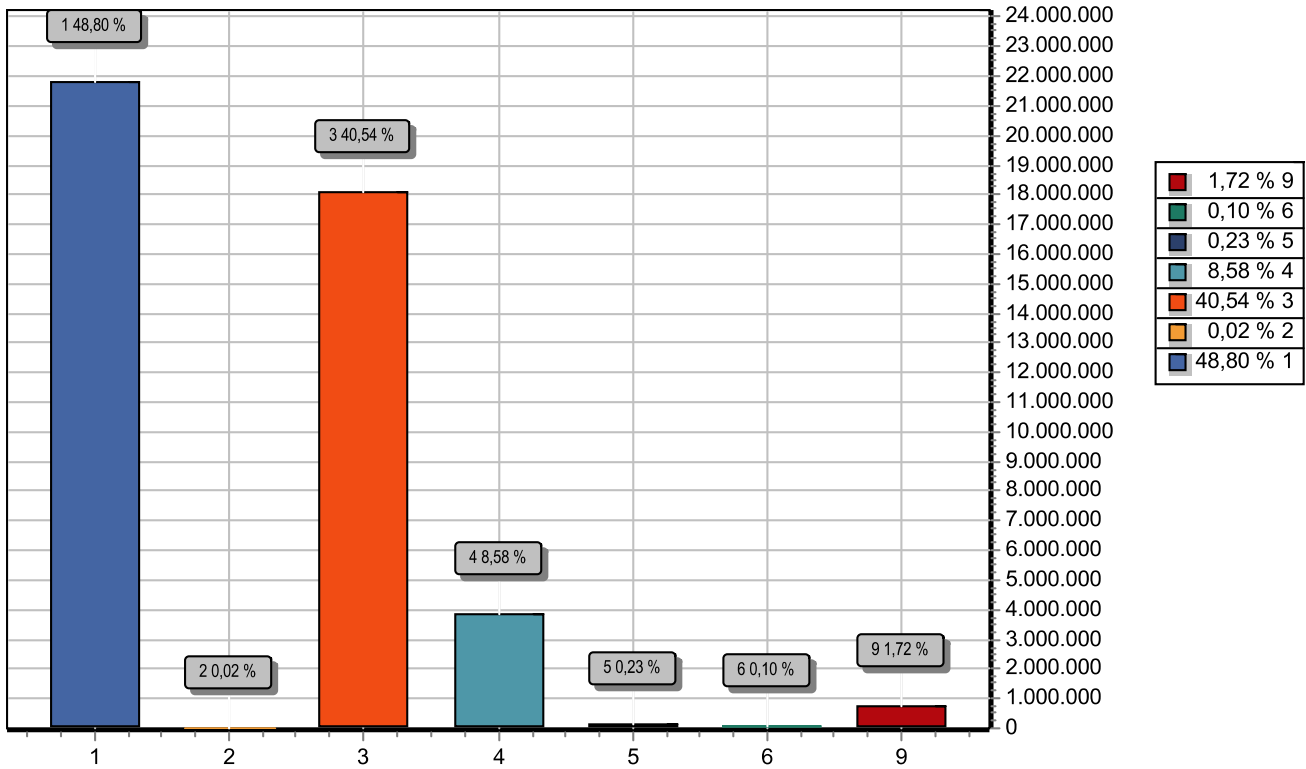

GRUPO	DOTAÇÃO
1 PESSOAL E ENCARGOS SOCIAIS	21.801.614,03
2 JUROS E ENCARGOS DA DÍVIDA	9.199,61
3 OUTRAS DESPESAS CORRENTES	18.110.276,88
4 INVESTIMENTOS	3.834.855,44
5 INVERSÕES FINANCEIRAS	101.852,78
6 AMORTIZAÇÃO DA DÍVIDA	46.132,09
9 RESERVA DE CONTINGÊNCIA	769.069,17
TOTAL	44.673.000,00

MARIA LILIAN DE ALENCAR:33993297334
97334
Assinado de forma digital por MARIA LILIAN DE ALENCAR:33993297334
Dados: 2024.09.12 14:41:21 -03'00'

MARIA LILIAN DE ALENCAR
PREFEITA MUNICIPAL
339.932.973-34

MARVIO MARCONI DE SIQUEIRA NUNES:72674350334
Assinado de forma digital por MARVIO MARCONI DE SIQUEIRA NUNES:72674350334
Dados: 2024.09.12 14:41:51 -03'00'

MARVIO MARCONI DE SIQUEIRA NUNES
CONTADOR CRCPI Nº 145/O
726.743.503-34

PREF MUNICIPAL DE ALEGRETE DO PIAUÍ

R MAXIMIANO RIBEIRO

41522152/0001-31

Exercício: 2025

RECEITA PREVISTA

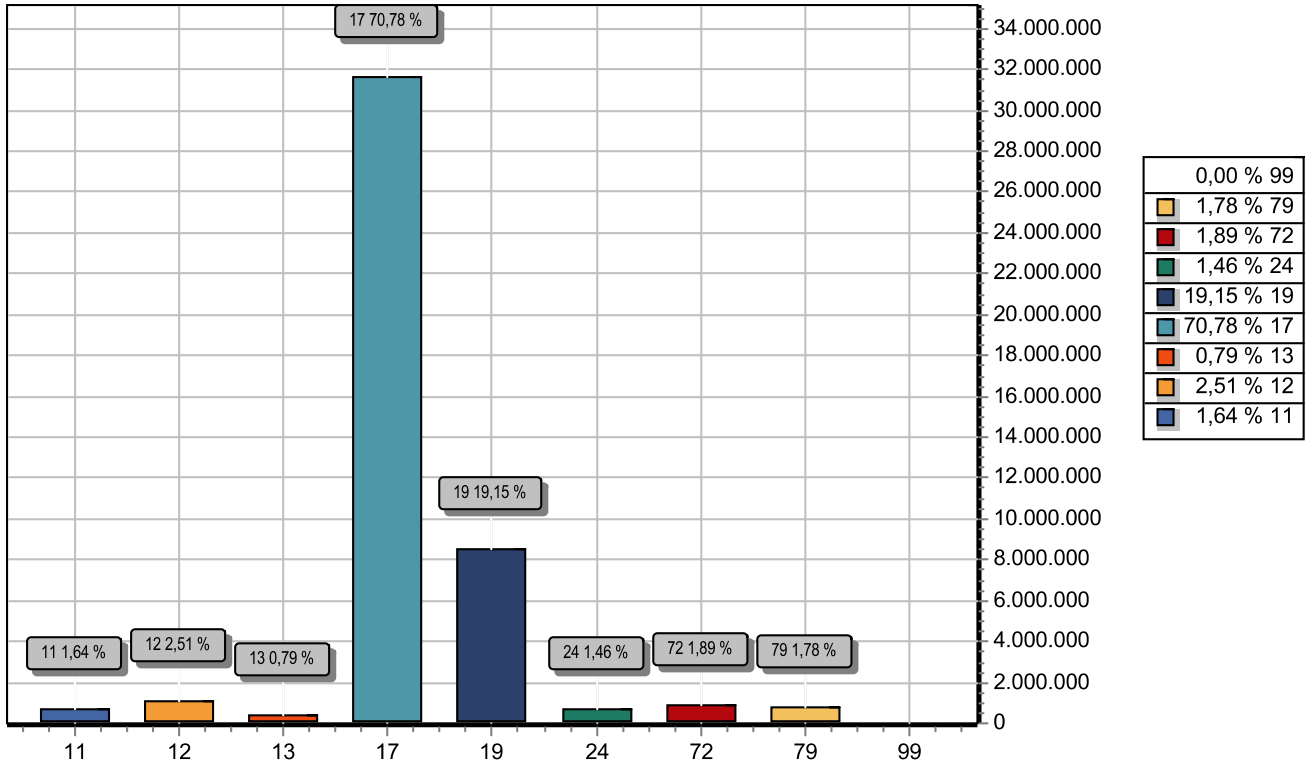

CODIGO	PREVISTO	
11	IMPOSTOS, TAXAS E CONTRIBUIÇÕES DE MELHORIA	733.028,98
12	CONTRIBUIÇÕES	1.122.037,71
13	RECEITA PATRIMONIAL	351.029,86
17	TRANSFERENCIAS CORRENTES	31.620.988,20
19	OUTRAS RECEITAS CORRENTES	8.554.743,57
24	TRANSFERÊNCIAS DE CAPITAL	650.171,68
72	CONTRIBUIÇÕES (INTRA)	844.000,00
79	OUTRAS RECEITAS CORRENTES – INTRA OFSS	797.000,00
99	RECURSOS ARRECADADOS EM EXERCÍCIOS ANTERIORES	
TOTAL		44.673.000,00

MARIA LILIAN DE ALENCAR:33993297334
297334
Assinado de forma digital por MARIA LILIAN DE ALENCAR:33993297334
Dados: 2024.09.12 14:43:00-03'00'

MARIA LILIAN DE ALENCAR
PREFEITA MUNICIPAL
339.932.973-34

MARVIO MARCONI DE SIQUEIRA NUNES:72674350334
Assinado de forma digital por MARVIO MARCONI DE SIQUEIRA NUNES:72674350334
Dados: 2024.09.12 14:43:42-03'00'

MÁRVIO MARCONI DE SIQUEIRA NUNES
CONTADOR CRCPI Nº 145/O
726.743.503-34

PREF MUNICIPAL DE ALEGRETE DO PIAUÍ

R MAXIMIANO RIBEIRO - CNPJ:41522152/0001-31

Orçamento Programa - Exercício de 2025

Página 1

TABELA EXPLICATIVA - DEMONSTRAÇÃO DA DESPESA POR PROGRAMA

Código	Discriminação	Valor
0001	PROCESSO LEGISLATIVO	1.275.200,00
0005	GESTÃO ADMISTRATIVA	3.940.865,77
0009	CONTROLE FINANCEIRO	287.555,35
0010	CONTROLE INTERNO	99.487,17
0011	POLICIAMENTO COMUNITÁRIO	80.399,91
0016	AÇÃO COMUNITÁRIA GERAL	1.085.530,60
0020	GESTÃO E EXPANSÃO DO SISTEMA DE SAÚDE	2.076.605,77
0021	GESTÃO DA PREVIDÊNCIA ESTATUTÁRIA	2.707.500,00
0025	PROGRAMAS ESPECIAIS DE SAÚDE	1.434.774,88
0030	GESTÃO E EXPANSÃO DO ENSINO FUNDAMENTAL	17.848.489,99
0032	PROGRAMAS ESPECIAIS DE EDUCAÇÃO	814.059,44
0033	PROGRAMA DE ENSINO A TRAB. JOVENS E ADULTOS	520.839,14
0035	GESTÃO E EXPANSÃO DO ENSINO INFANTIL	3.269.545,66
0038	APOIO ESTÍMULO ÀS ATIVIDADES CULTURAIS	194.538,09
0040	AÇÕES DE UTILIDADE PÚBLICA	504.388,39
0042	MANUTENÇÃO DO ENSINO INFANTIL	6.646.500,00
0049	PROGRAMA DE MELHORAMENTO HABITACIONAL-URBANA	152.149,69
0051	AÇÕES DE SANEAMENTO BÁSICO URBANO	39.426,89
0052	PROGRAMA ESTADUAL DE TRANSPORTE ESCOLAR	31.500,00
0055	GESTÃO DAS ATIVIDADES DE ABASTECIMENTO	328.557,35
0060	DESENVOLVIMENTO AGRÁRIO	516.163,59
0070	EXPANSÃO E MELHORIA DA REDE RODOVIÁRIA MUNICIPAL	167.400,00
0071	ACOES DE EDUCACAO EM SAUDE AMBIENTAL	131.422,93
0073	INCENTIVO AO ESPORTE AMADOR	257.530,16
0075	MANUTENÇÃO DA PROCURADORIA GERAL DO MUNICÍPIO	105.000,00
0076	MANUTENÇÃO DO FUNDO MUNICIPAL DE TURISMO	105.000,06
9999	RESERVA DE CONTINGÊNCIA	52.569,17
	TOTAL	44.673.000,00

MARIA LILIAN DE
ALENCAR:3399329
7334

Assinado de forma digital por
MARIA LILIAN DE
ALENCAR:33993297334
Dados: 2024.09.12 14:44:45
-03'00'

MARIA LILIAN DE ALENCAR
PREFEITA MUNICIPAL
339.932.973-34

MARVIO MARCONI
DE SIQUEIRA
NUNES:72674350334

Assinado de forma digital por
MARVIO MARCONI DE SIQUEIRA
NUNES:72674350334
Dados: 2024.09.12 14:44:04
-03'00'

MÁRVIO MARCONI DE SIQUEIRA NUNES
CONTADOR CRCPI Nº 145/O
726.743.503-34